



DERS ve DERS SORUMLUSU  
DEĞERLENDİRME ANKETİ RAPORU

2023-2024

GÜZ DÖNEMİ

KTÜ, Fen Fakültesi Biyoloji Bölümü



## İçindekiler

	<u>Sayfa No</u>
ŞEKİLLER DİZİNİ .....	2
TABLolar DİZİNİ .....	3
GİRİŞ.....	4
KARADENİZ TEKNİK ÜNİVERSİTESİ DERS ve DERS SORUMLUSU DEĞERLENDİRME ANKET FORMU .....	5
KARADENİZ TEKNİK ÜNİVERSİTESİ DERS ve DERS SORUMLUSU DEĞERLENDİRME ANKET SONUÇLARI .....	6
1.Sınıf Derslerine Ait Sonuçlar .....	6
2.Sınıf Derslerine Ait Sonuçlar .....	11
3.Sınıf Derslerine Ait Sonuçlar .....	16
4.Sınıf Derslerine Ait Sonuçlar .....	21
4.Sınıf Bitirme Çalışmalarına Ait Sonuçlar .....	26



## ŞEKİLLER DİZİNİ

	<u>Sayfa No</u>
<b>Şekil 1.</b> 1. Sınıf dersleri hakkındaki öğrenci görüşleri.....	7
<b>Şekil 2.</b> 1. Sınıf derslerin değerlendirilmesi .....	8
<b>Şekil 3.</b> 1. Sınıf derslerine ait ders sorumluları hakkındaki görüşler .....	9
<b>Şekil 4.</b> 1. Sınıf derslerine ait genel değerlendirme .....	10
<b>Şekil 5.</b> 2. Sınıf dersleri hakkındaki öğrenci görüşleri.....	12
<b>Şekil 6.</b> 2. Sınıf derslerin değerlendirilmesi .....	13
<b>Şekil 7.</b> 2. Sınıf derslerine ait ders sorumluları hakkındaki görüşler .....	14
<b>Şekil 8.</b> 2. Sınıf derslerine ait genel değerlendirme .....	15
<b>Şekil 9.</b> 3. Sınıf dersleri hakkındaki öğrenci görüşleri.....	17
<b>Şekil 10.</b> 3. Sınıf derslerin değerlendirilmesi .....	18
<b>Şekil 11.</b> 3. Sınıf derslerine ait ders sorumluları hakkındaki görüşler .....	19
<b>Şekil 12.</b> 3. Sınıf derslerine ait genel değerlendirme .....	20
<b>Şekil 13.</b> 4. Sınıf dersleri hakkındaki öğrenci görüşleri.....	22
<b>Şekil 14.</b> 4. Sınıf derslerin değerlendirilmesi .....	23
<b>Şekil 15.</b> 4. Sınıf derslerine ait ders sorumluları hakkındaki görüşler .....	24
<b>Şekil 16.</b> 4. Sınıf derslerine ait genel değerlendirme .....	25
<b>Şekil 17.</b> Bitirme Çalışmasına ait anket sonuçları .....	27



## TABLolar DİZİNİ

### Sayfa No

**Tablo 1:** Ders ve Ders Sorumlusu Değerlendirme Anket Formu ..... 5



## GİRİŞ

Karadeniz Teknik Üniversitesi (KTÜ) Kalite Güvence Sisteminin temel yapı taşı, kurumun kendi yazılımı olan KTÜ Stratejik Plan Bilgi Sistemidir (SPBS). SPBS ile genel üniversite performansı, amaç, hedef ve gösterge bazlı performansları 7/24 izlenilebilmektedir. Böylece hem bilgiye dayalı karar alınmasına hem de amaç ve hedeflerden sapma olduğu takdirde iyileştirici önlemlerin alınmasında güvence sağlamaktadır. Entegre bilgi sistemleri ile gerçekleşen kurumsal performans yönetimi, kuruma ait büyük fotoğraf içerisinde her birimin ve birim çalışanlarının kendilerine bir yer bulmasını, sorumluluklarını bilmesini, ortak kurum vizyonu için herkesin katkı verdiğinin bilinmesini ve her bir çalışanın ne kadar önemli olduğunun ortaya çıkarılmasını sağlamaktadır. Bu durum kurum kültürünü ve aidiyetini de güçlendirmektedir. Bu hususta, KTÜ 2547 sayılı Kanundan gelen geleneksel idari yapılanmanın yanı sıra karar alma süreçlerinde kontrol ve dengeyi kurabilmek, çok sesliliği oluşturabilmek ve paydaş temsiliyetini artırabilmek için Rektörlüğe bağlı kurul, komisyon ve çalışma gruplarını oluşturularak kurumsal dönüşümü sağlayacak yönetim modelinin kurulması amaçlanmaktadır.

Önemli paydaşlar arasında yer alan **Öğrenci Geri Bildirimi** elde etmeye ilişkin ilke ve kurallar KTÜ Kalite Güvence Sistemi Yönergesinin 9.maddesinde tanımlanmıştır. Üniversitede eğitim gören tüm öğrencilerin eğitim öğretim konuları ile ilgili görüş, öneri ve geri bildirimlerinin alınması, iç kalite güvencesinin önemli bir parçası olarak değerlendirilmektedir. Bu kapsamda 2019-2023 yılı dahil 2024-2028 stratejik plan göstergelerinde öğrencilerin **genel memnuniyetleri, buldukları programlardan memnuniyet oranları ve ders değerlendirme memnuniyet oranları** takip edilmektedir. Bunların yanı sıra özellikle akredite olmuş birimlerde programlara özgü çeşitli anketler öğrencilere uygulanarak raporlanmaktadır. Bölümümüz FEDEK tarafından akredite edilen bir bölüm olduğundan bu kapsamda gerçekleştirilen anketler ayrıca raporlanmıştır.

Bu raporda 2023-2024 Güz Dönemi derslerine ait BYS üzerinden gerçekleştirilen Ders ve Ders Değerlendirme Sorumlusu Anket sonuçları sunulmaktadır.



## KARADENİZ TEKNİK ÜNİVERSİTESİ DERS ve DERS SORUMLUSU DEĞERLENDİRME ANKETİ

KTÜ Kalite Güvence Sistemi Yönergesi kapsamında Ders ve Ders Sorumlusu Anketi, tüm öğrencilere Güz ve Bahar Dönemi sonlarında final notlarının görüntülenmesi aşamasında uygulanmaktadır. Bu hususta final notunu görmek isteyen öğrenciler Bilgi Yönetim Sistemi (BYS) üzerinden gerçekleştirilen anketi cevaplamaktadır. Aşağıda BYS üzerinden gerçekleştirilen **Ders ve Ders Sorumlusu Değerlendirme Anketi** yer almaktadır.

**Tablo 1:** Ders ve Ders Sorumlusu Değerlendirme Anketi

### DERS VE DERS SORUMLUSU DEĞERLENDİRME ANKETİ

AKADEMİSYEN:						
FAKÜLTE/BÖLÜM/PROGRAM:						
DERSİN KODU:						
	ORT.	ÇOK İYİ	İYİ	ORTA	KÖTÜ	ÇOK KÖTÜ
<b>DERSİN SUNULMASI</b>						
1) Ders içeriğinin amacıyla uygunluğu						
2) Ders materyalinin güncelliği ve yeterliliği						
3) Dersin düşünme yeteneğini geliştirme özelliği						
4) Dersin kazandırdığı bilgi beceri						
5) Dersin anlaşılabilirliği						
<b>DERSİN DEĞERLENDİRME SİSTEMİ</b>						
1) Yarıyıl içi değerlendirme yöntemi (ödev, proje,...)						
2) Sınav sorularının anlaşılabilirliği						
3) Sınav sorularının ders içeriğiyle uyumu						
4) Sınav süresinin yeterliliği						
5) Sınav değerlendirme objektifliği						
6) Sınav sonrası çözümlerin yazılı/sözlü irdelenmesi						
6) Ödev ve projelerin değerlendirme objektifliği						
7) Not listelerinin zamanında ve düzenli duyurulması						
<b>DERS SORUMLUSU HAKKINDAKİ GÖRÜŞLER</b>						
1) Anlaşılabilir dil kullanım yeteneği						
2) Derse hazırlanması ve önemli hususları vurgulaması						
3) Soru sormayı ve düşünmeyi özendirme						
4) Ders içinde öğrenci ile diyalog kurması/hoşgörüsü						
5) Ders saatlerine uyması						
5) Öğrenciyi araştırmaya yönlendirme yeteneği/gayreti						
6) Ders saatleri dışında öğrenciyle ilgilenmesi yaklaşımı						
Genel olarak değerlendirdiğiniz bu ders						
Genel olarak değerlendirdiğiniz ders sorumlusu						
<b>Dersin içeriği, verilmiş biçimi ve ders sorumlusu ile ilgili genel görüşünüzü yazılı olarak belirtiniz. (En az bir paragraf)</b>						



## KARADENİZ TEKNİK ÜNİVERSİTESİ DERS ve DERS SORUMLUSU DEĞERLENDİRME ANKETİ SONUÇLARI

### 1.Sınıf Derslerine Ait Sonuçlar

2023-2024 Güz Dönemi kapsamında 1. Sınıf öğrencilerimiz aşağıda yer alan dersleri almışlardır.

- ✓ BIY1003-Genel Biyoloji Laboratuvarı - I - A
- ✓ BIY1003-Genel Biyoloji Laboratuvarı - I - B
- ✓ FIZ1011-Genel Fizik Laboratuvarı - A
- ✓ FIZ1011-Genel Fizik Laboratuvarı - B
- ✓ KIM1011-Temel Kimya Laboratuvarı - A
- ✓ KIM1011-Temel Kimya Laboratuvarı - B
- ✓ MAT1001-Genel Matematik - A
- ✓ BIY1001-Genel Biyoloji - I - A
- ✓ KIM1005-Temel Kimya - A
- ✓ YDB1001-İngilizce - I - A
- ✓ FIZ1005-Genel Fizik - A
- ✓ TDB1001-Türk Dili - I - A
- ✓ AITB1001-Atatürk İlkeleri ve İnkılap Tarihi - I - A

Gerçekleştirilen anketlere göre öğrencilerin **Ders ve Ders Sorumlusu Hakkındaki Görüşleri, Dersin Değerlendirilmesi ile Genel Değerlendirmeye** ait sonuçlar Şekil 1, 2, 3 ve 4'te gösterilmektedir. Tüm sonuçlara bakıldığında ortalamaların 2,5 üzeri olduğu görülmektedir. Herhangi bir iyileştirme çalışması gerekmemektedir.



## DERS HAKKINDA GÖRÜŞLERİNİZ

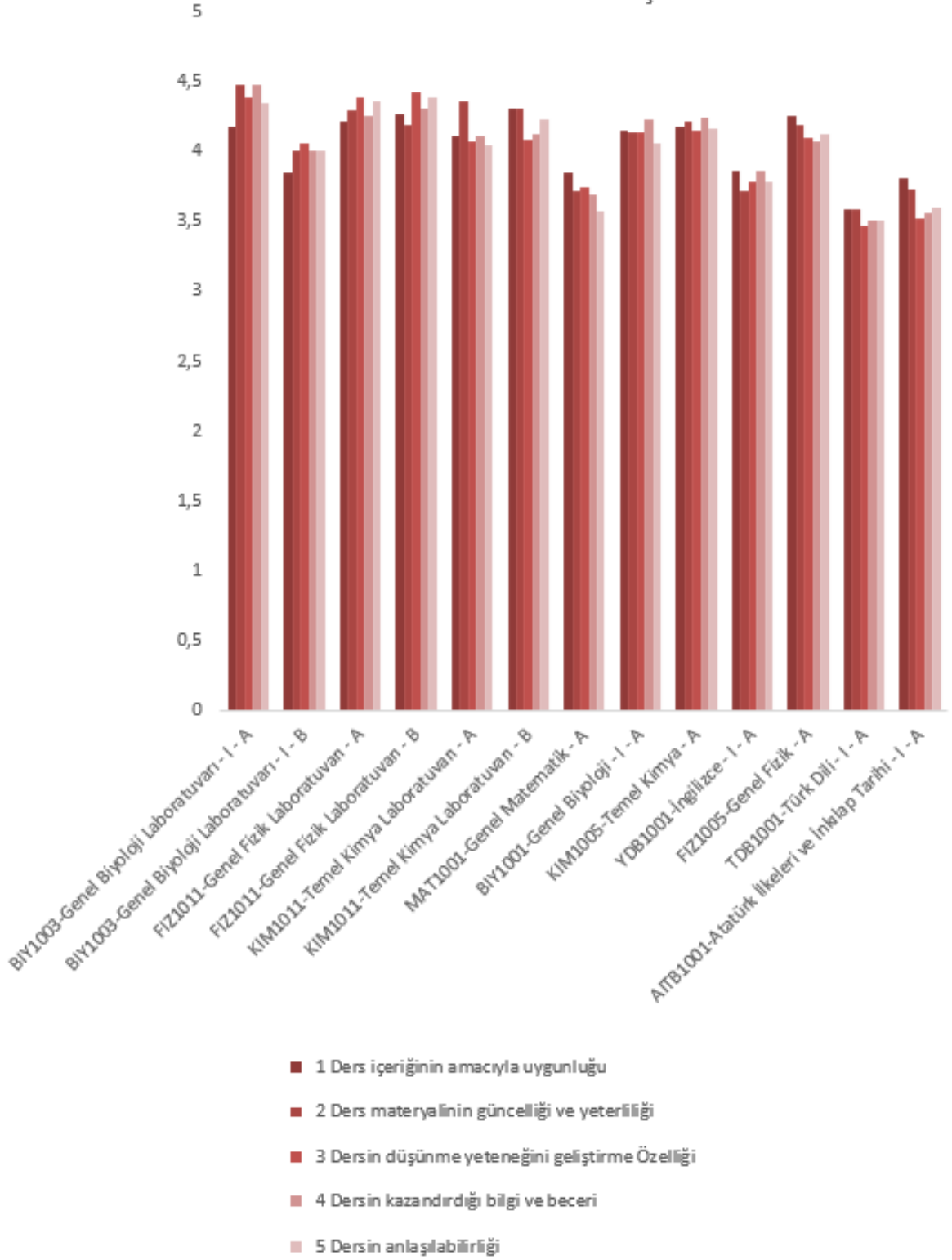

Şekil 1. 1. Sınıf dersleri hakkındaki öğrenci görüşleri





## DERSİN DEĞERLENDİRİLMESİ

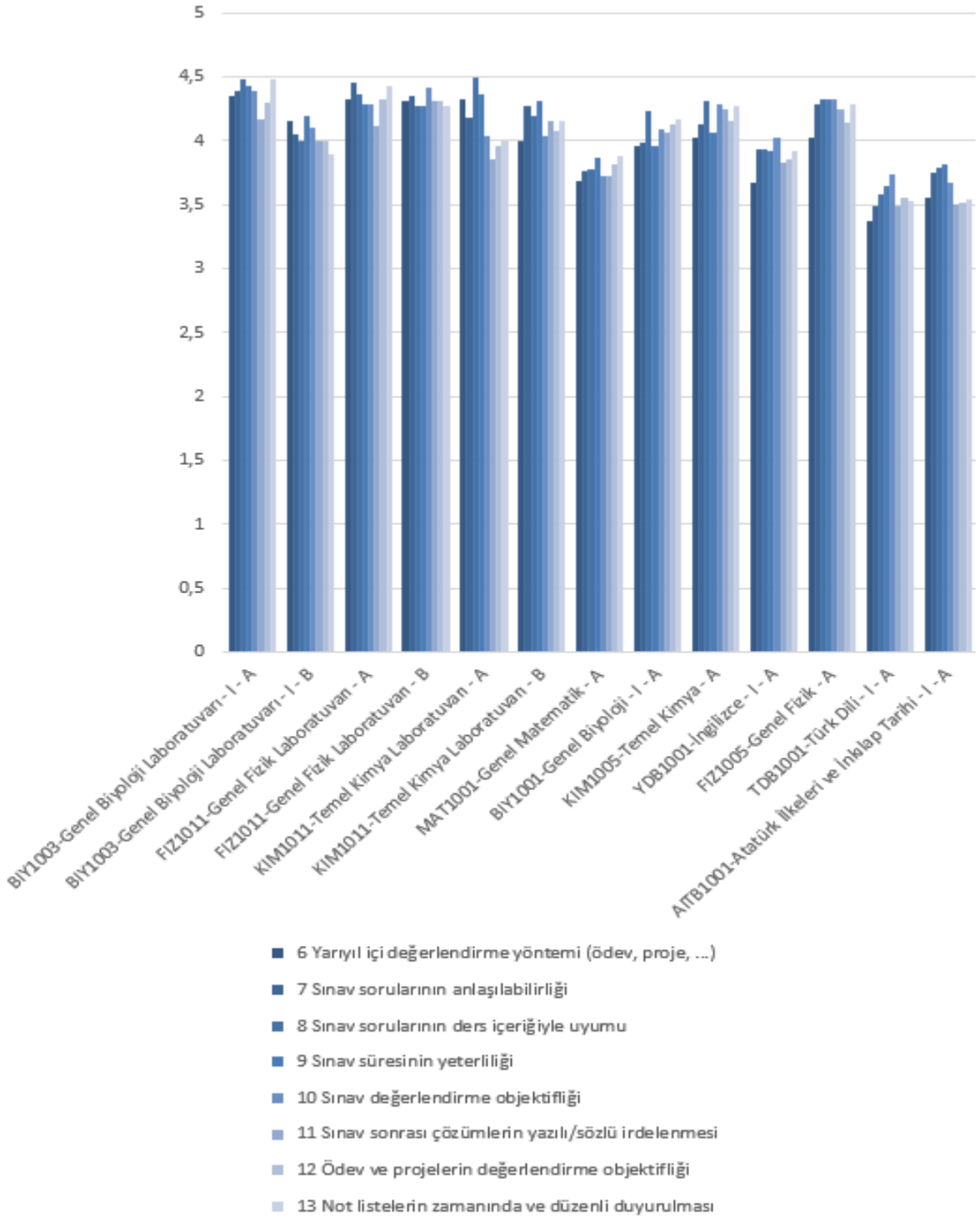

Şekil 2. 1. Sınıf derslerin değerlendirilmesi



## DERS SORUMLUSU HAKKINDAKİ GÖRÜŞLERİNİZ

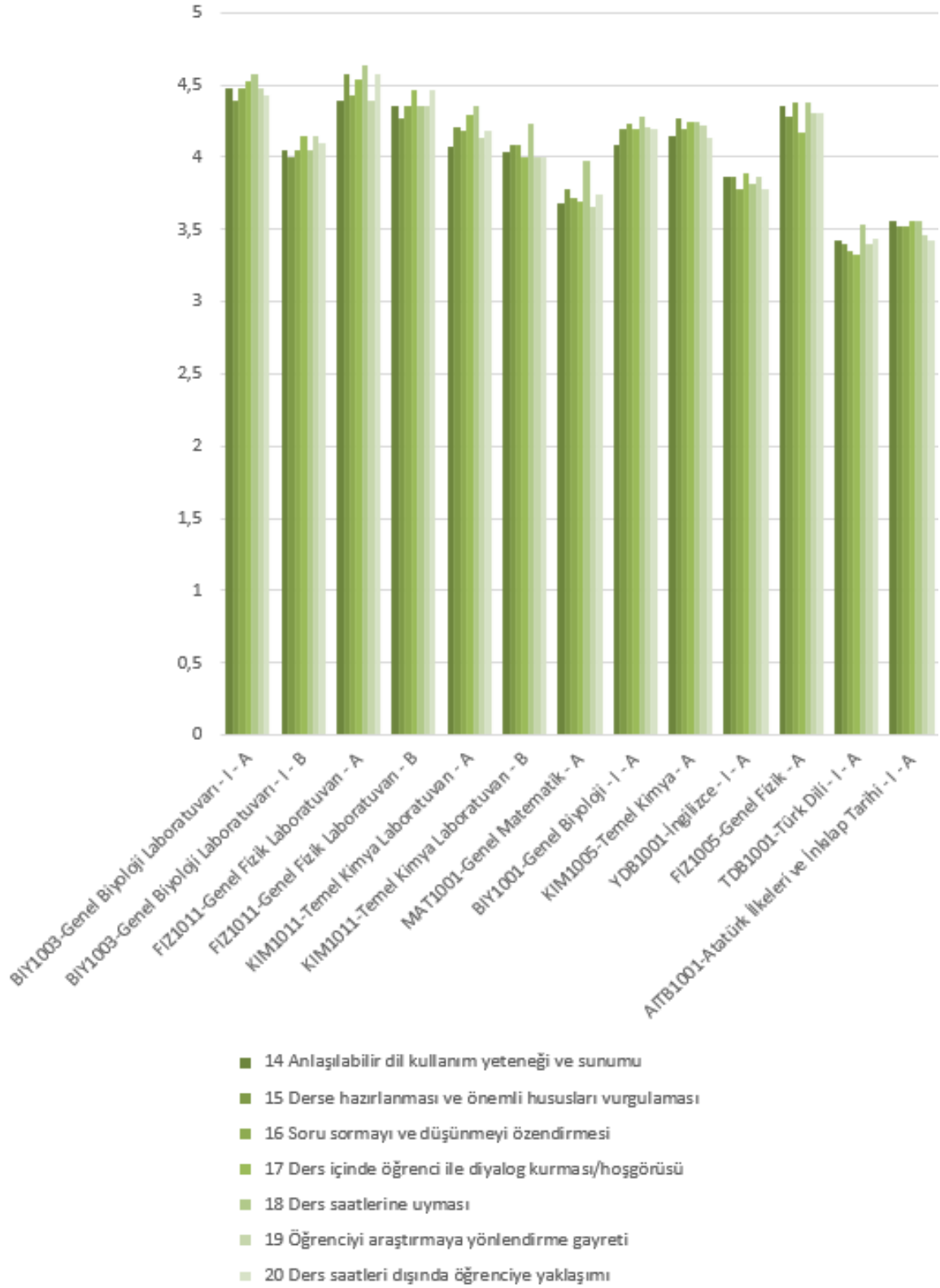

Şekil 3. 1. Sınıf derslerine ait ders sorumluları hakkındaki görüşler

## GENEL DEĞERLENDİRME

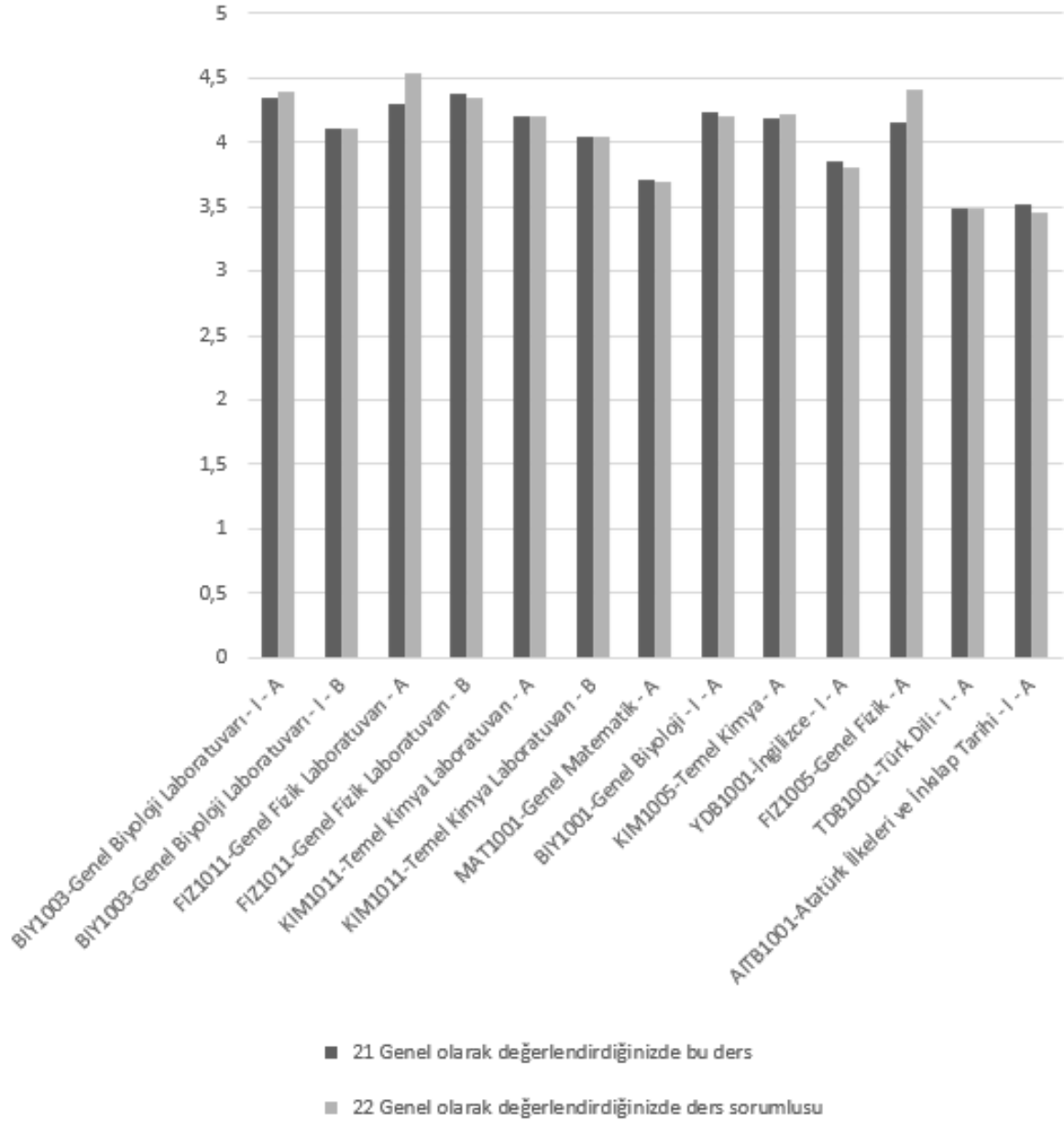

Şekil 4. 1. Sınıf derslerine ait genel değerlendirme



## 2.Sınıf Derslerine Ait Sonuçlar

2023-2024 Güz Dönemi kapsamında 2. Sınıf öğrencilerimiz aşağıda yer alan dersleri almışlardır.

- ✓ BIY2027-Hücre Biyolojisi Laboratuvarı - A
- ✓ BIY2027-Hücre Biyolojisi Laboratuvarı - B
- ✓ BIY2013-Bitki Morfolojisi ve Anatomisi Laboratuvarı - A
- ✓ BIY2013-Bitki Morfolojisi ve Anatomisi Laboratuvarı - B
- ✓ BIY2007-Omurgasız Hayvanlar Biyolojisi Laboratuvarı - A
- ✓ BIY2007-Omurgasız Hayvanlar Biyolojisi Laboratuvarı – B
- ✓ BIY2033-Mesleki İngilizce - A
- ✓ BIY2035-Mesleki Etik - A
- ✓ BIY2005-Omurgasız Hayvanlar Biyolojisi - A
- ✓ BIY2011-Bitki Morfolojisi ve Anatomisi - A
- ✓ BIY2025-Hücre Biyolojisi - A
- ✓ BIY2023-Hücre Biyokimyası - I - A

Gerçekleştirilen anketlere göre öğrencilerin **Ders ve Ders Sorumlusu Hakkındaki Görüşleri, Dersin Değerlendirilmesi ile Genel Değerlendirmeye** ait sonuçlar Şekil 5, 6, 7 ve 8'de gösterilmektedir. Tüm sonuçlara bakıldığında ortalamaların 2,5 üzeri olduğu görülmektedir. Herhangi bir iyileştirme çalışması gerekmemektedir.



## DERS HAKKINDA GÖRÜŞLERİNİZ

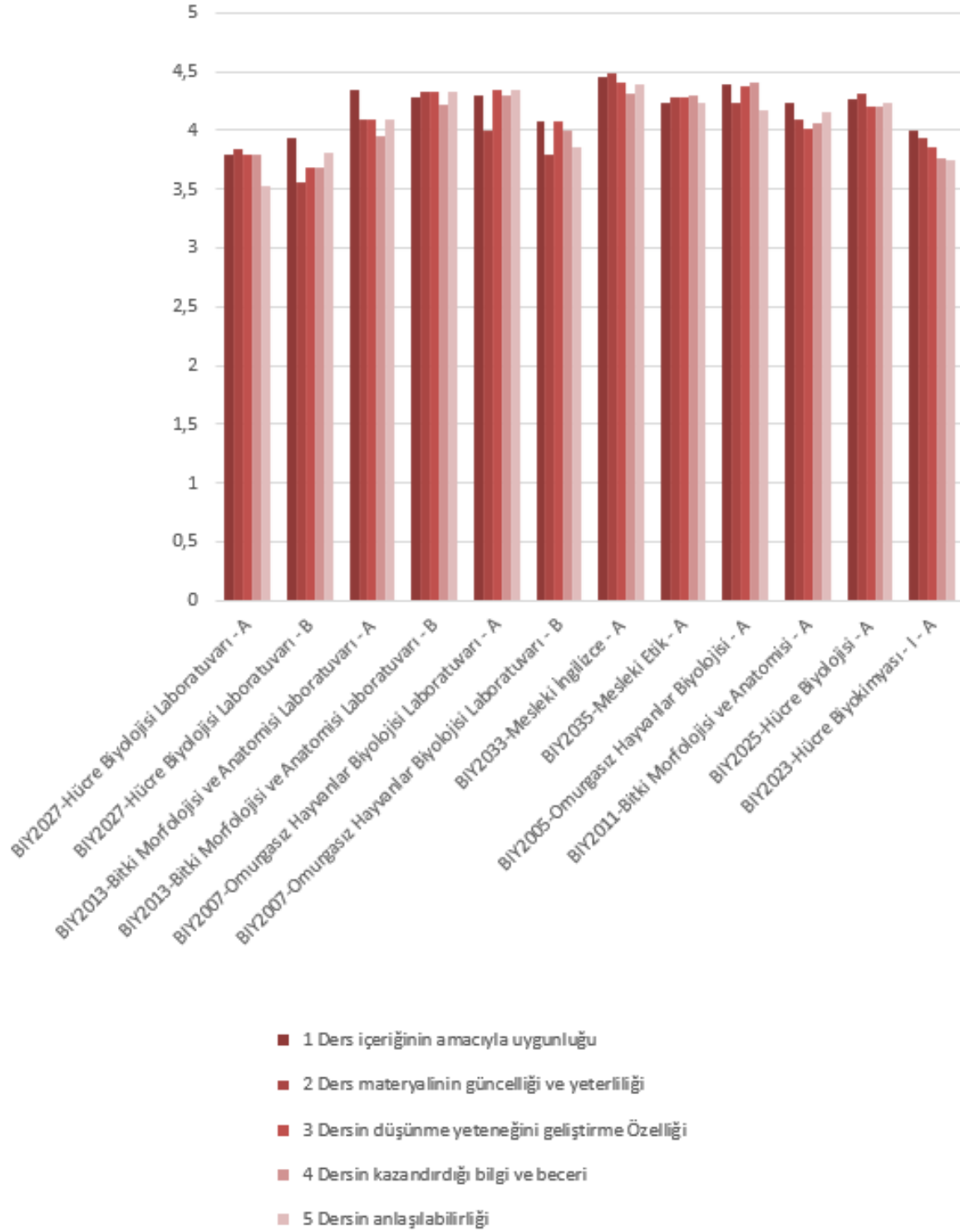

Şekil 5. 2. Sınıf dersleri hakkındaki öğrenci görüşleri



## DERSİN DEĞERLENDİRİLMESİ

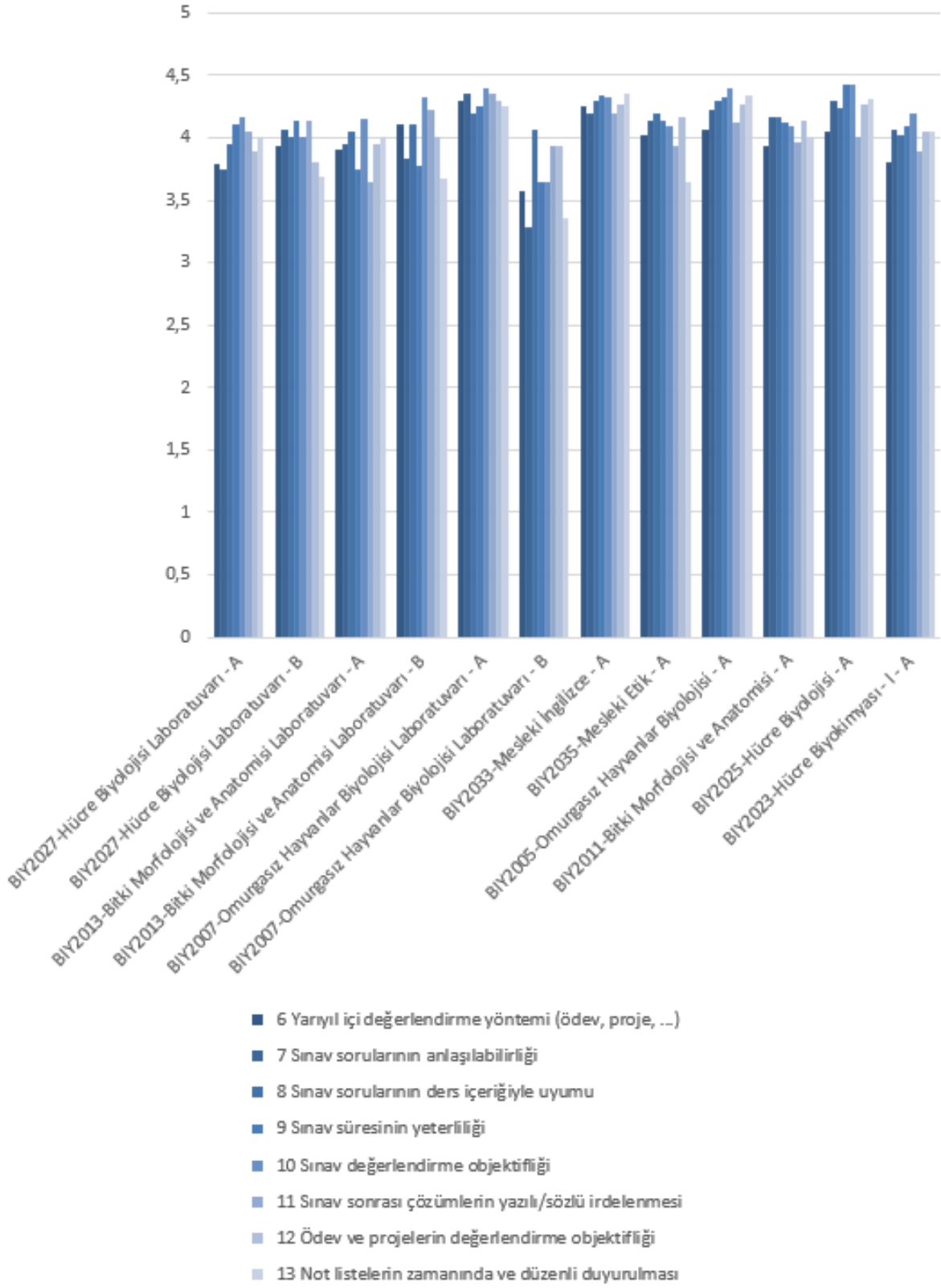

Şekil 6.2. Sınıf derslerin değerlendirilmesi



## DERS SORUMLUSU HAKKINDAKİ GÖRÜŞLERİNİZ

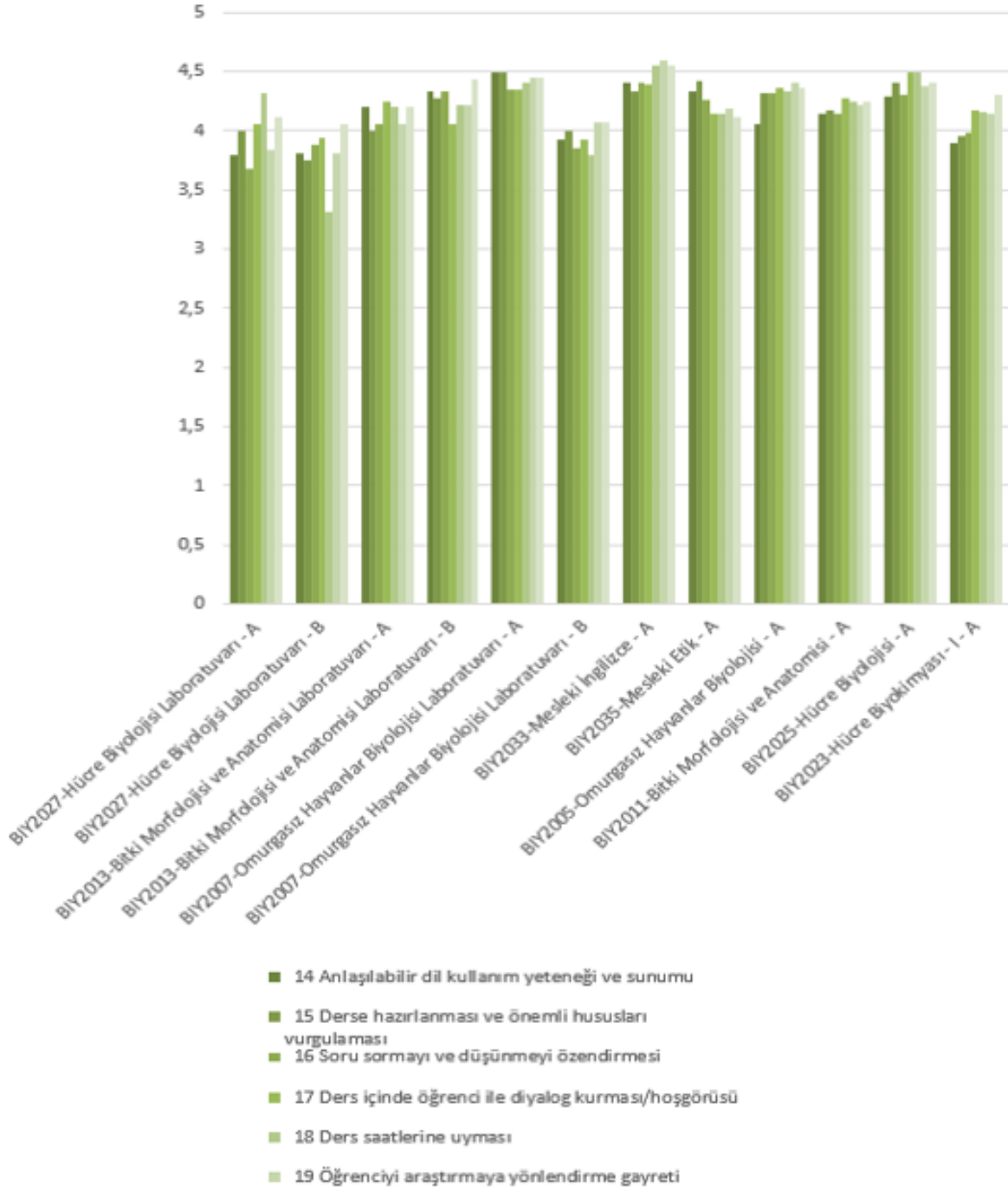

Şekil 7. 2. Sınıf derslerine ait ders sorumluları hakkındaki görüşler



## GENEL DEĞERLENDİRME

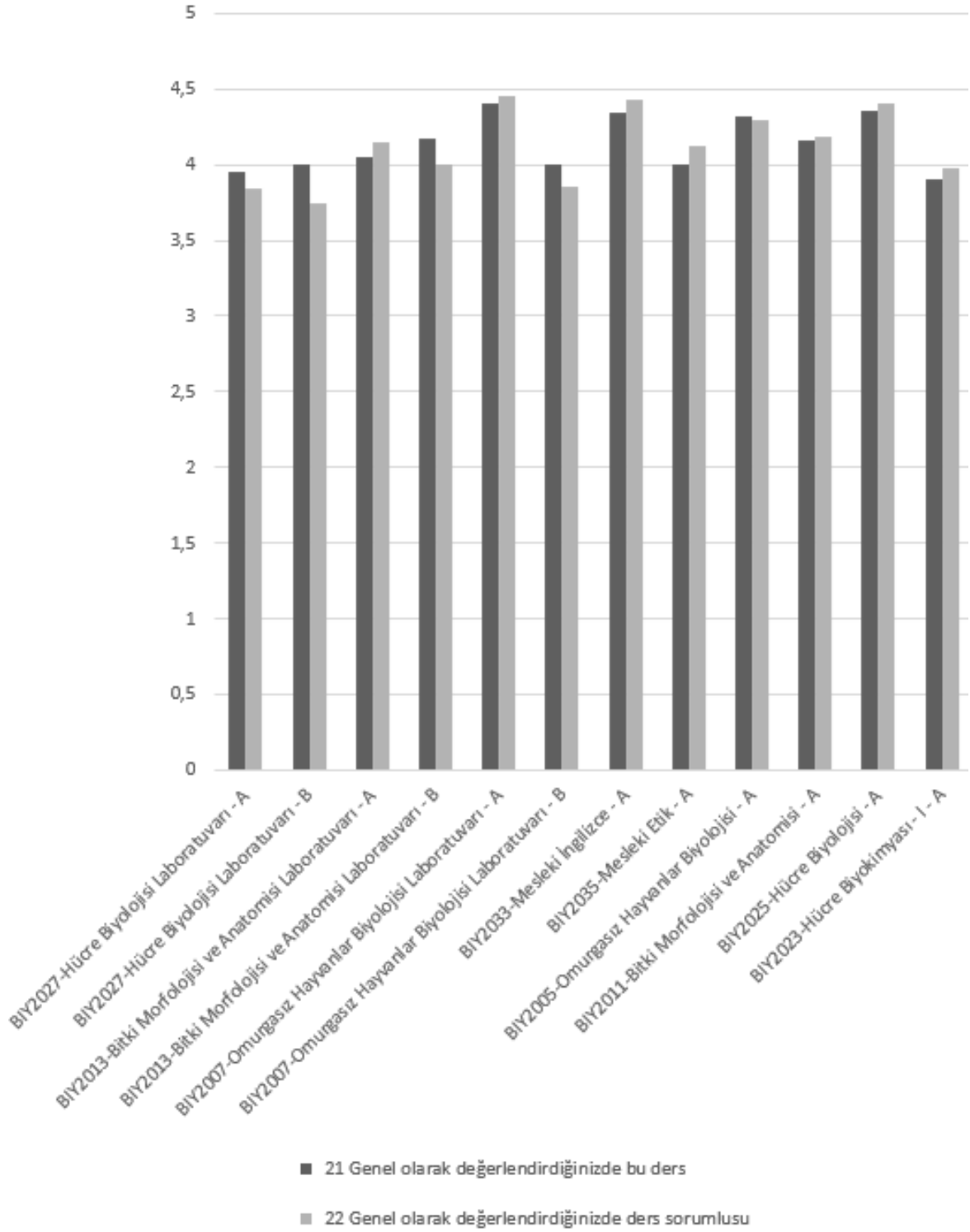

Şekil 8. 2. Sınıf derslerine ait genel değerlendirme





### 3.Sınıf Derslerine Ait Sonuçlar

2023-2024 Güz Dönemi kapsamında 3. Sınıf öğrencilerimiz aşağıda yer alan dersleri almışlardır.

- ✓ BIY3017-Tohumsuz Bitkiler Biyolojisi Laboratuvarı - A
- ✓ BIY3017-Tohumsuz Bitkiler Biyolojisi Laboratuvarı - B
- ✓ BIY3009-Hayvan Fizyolojisi Laboratuvarı - A
- ✓ BIY3009-Hayvan Fizyolojisi Laboratuvarı - B
- ✓ BIY3033-Sağlık Ve Toplum - A
- ✓ BIY3011-Hayvan Fizyolojisi - A
- ✓ BIY3005-Genetik - I - A
- ✓ BIY3001-Bitkilerde Beslenme - A
- ✓ BIY3027-Ekoloji - A
- ✓ BIY3023-Bitki Embriyolojisi - A
- ✓ BIY3019-Tohumsuz Bitkiler Biyolojisi - A
- ✓ BIY3015-Endokrinoloji - A
- ✓ BIY3007-Hidrobiyoloji - A
- ✓ BIY3003-Gıda Mikrobiyolojisi – A

Gerçekleştirilen anketlere göre öğrencilerin **Ders ve Ders Sorumlusu Hakkındaki Görüşleri, Dersin Değerlendirilmesi ile Genel Değerlendirmeye** ait sonuçlar Şekil 9, 10, 11 ve 12'de gösterilmektedir. Tüm sonuçlara bakıldığında ortalamaların 2,5 üzeri olduğu görülmektedir. Herhangi bir iyileştirme çalışması gerekmemektedir.



## DERS HAKKINDA GÖRÜŞLERİNİZ

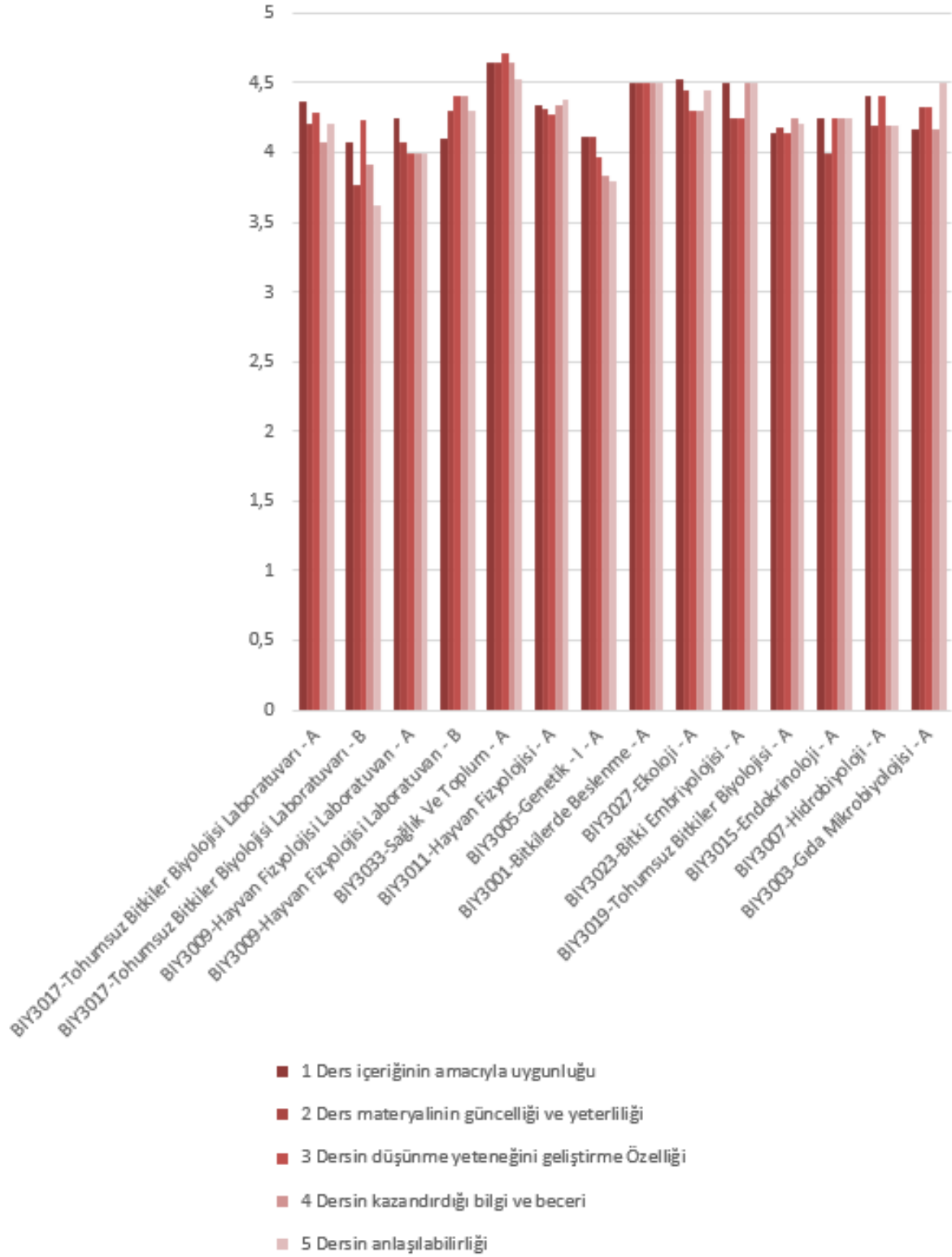

Şekil 9. 3. Sınıf dersleri hakkındaki öğrenci görüşleri



## DERSİN DEĞERLENDİRİLMESİ

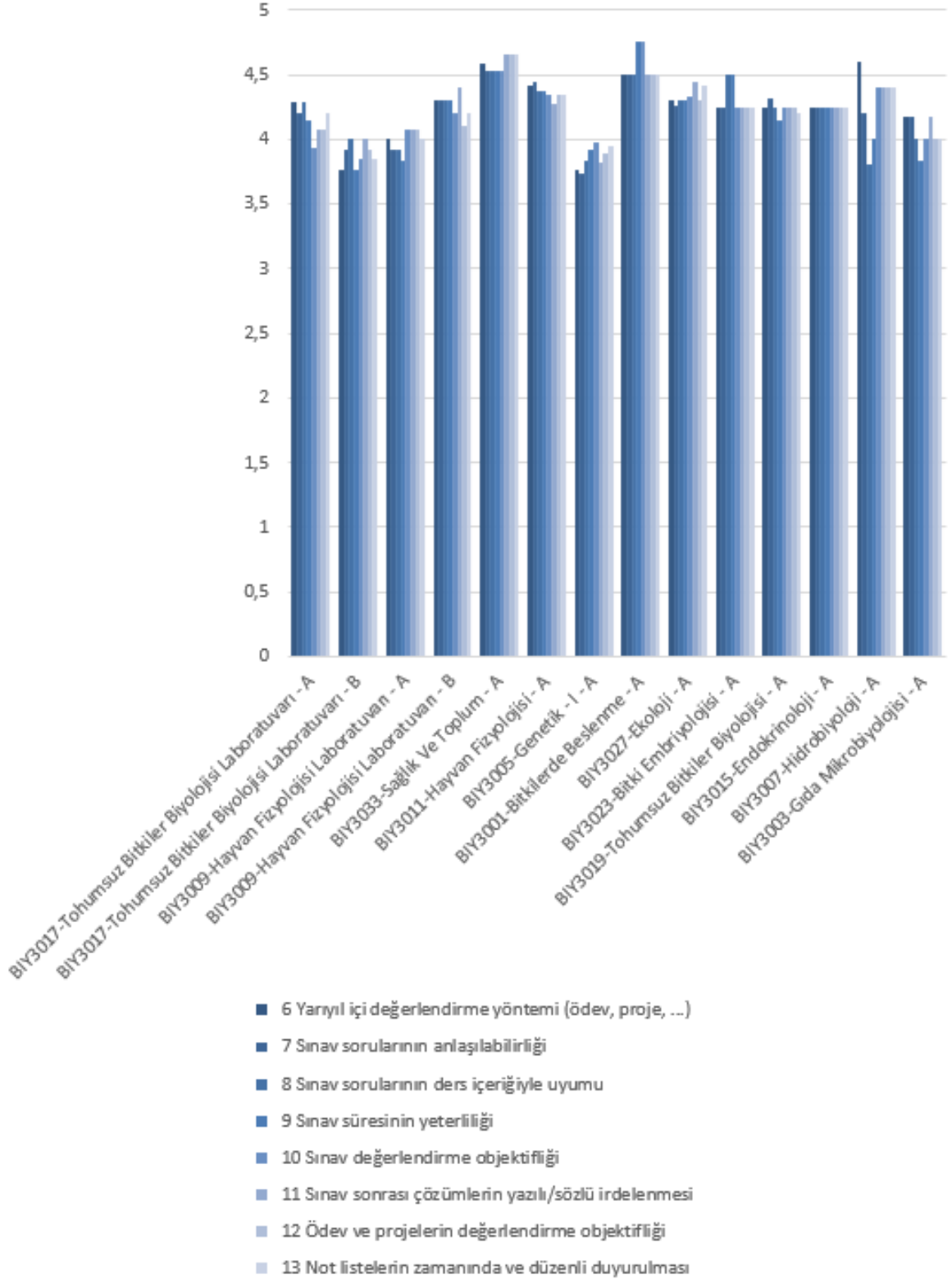

Şekil 10. 3. Sınıf derslerin değerlendirilmesi

## DERS SORUMLUSU HAKKINDAKİ GÖRÜŞLERİNİZ

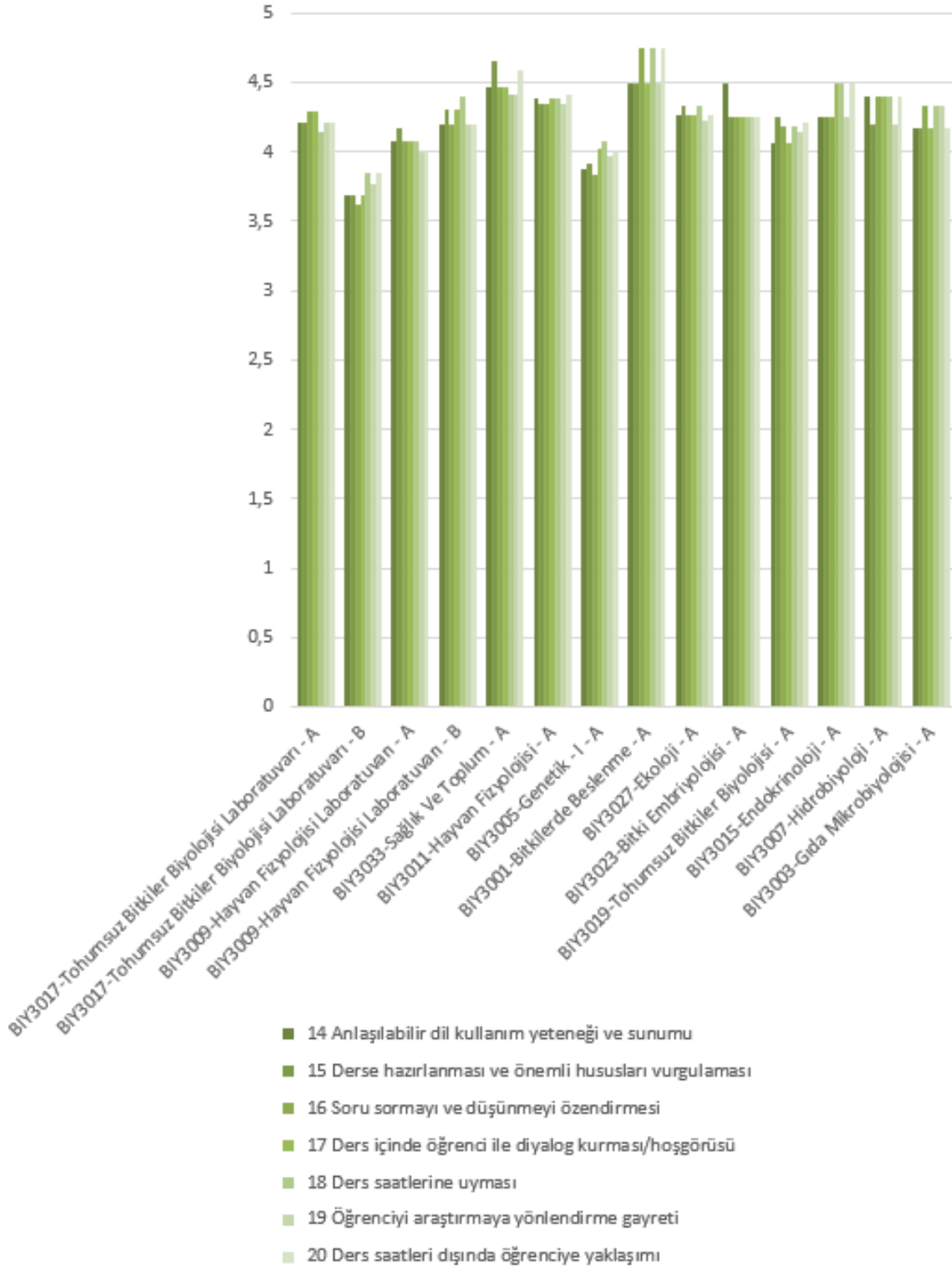

Şekil 11. 3. Sınıf derslerine ait ders sorumluları hakkındaki görüşler



## GENEL DEĞERLENDİRME

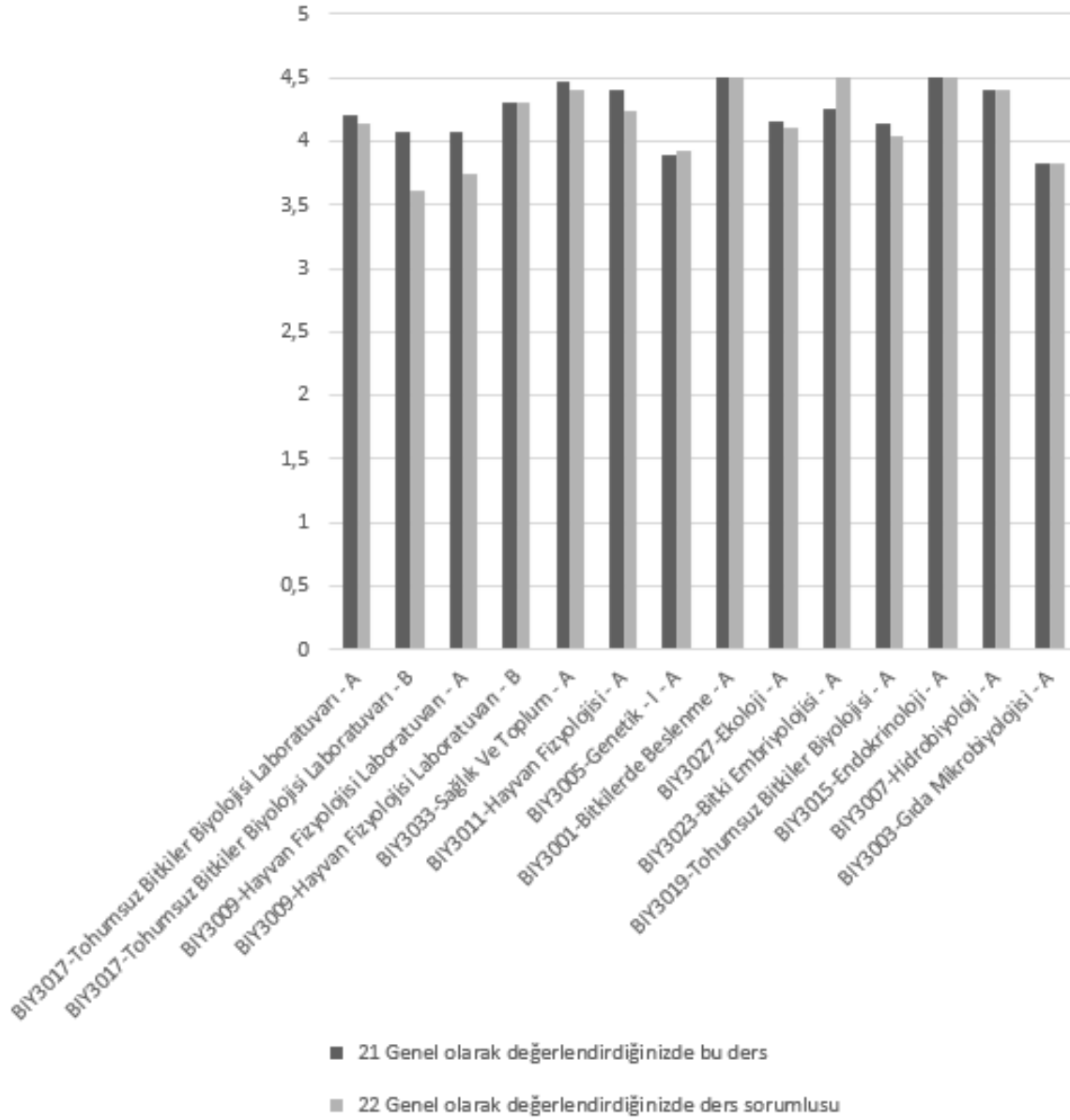

Şekil 12. 3. Sınıf derslerine ait genel değerlendirme



#### 4.Sınıf Derslerine Ait Sonuçlar

2023-2024 Güz Dönemi kapsamında 4. Sınıf öğrencilerimiz aşağıda yer alan dersleri almışlardır.

- ✓ BIY4005-Moleküler Biyoloji Laboratuvarı - A
- ✓ BIY4005-Moleküler Biyoloji Laboratuvarı – B
- ✓ BIY4025-Viroloji - A
- ✓ BIY4011-İnsan Genetiği - A
- ✓ BIY4033-Tıbbi Bitkiler - A
- ✓ BIY4009-Bitkilerde Gelişim Fizyolojisi - A
- ✓ BIY4039-Topluma Hizmet Uygulamaları - A
- ✓ BIY4027-Çevre Sağlığı - A
- ✓ BIY4023-Bitki Biyokimyası - A
- ✓ BIY4031-Enzimoloji - A
- ✓ BIY4021-İnsan Anatomisi ve Fizyolojisi - A
- ✓ BIY4037-Moleküler Biyoloji - A

Gerçekleştirilen anketlere göre öğrencilerin **Ders ve Ders Sorumlusu Hakkındaki Görüşleri, Dersin Değerlendirilmesi ile Genel Değerlendirmeye** ait sonuçlar Şekil 13, 14, 15 ve 16'da gösterilmektedir. Tüm sonuçlara bakıldığında ortalamaların 2,5 üzeri olduğu görülmektedir. Herhangi bir iyileştirme çalışması gerekmemektedir.



## DERS HAKKINDA GÖRÜŞLERİNİZ

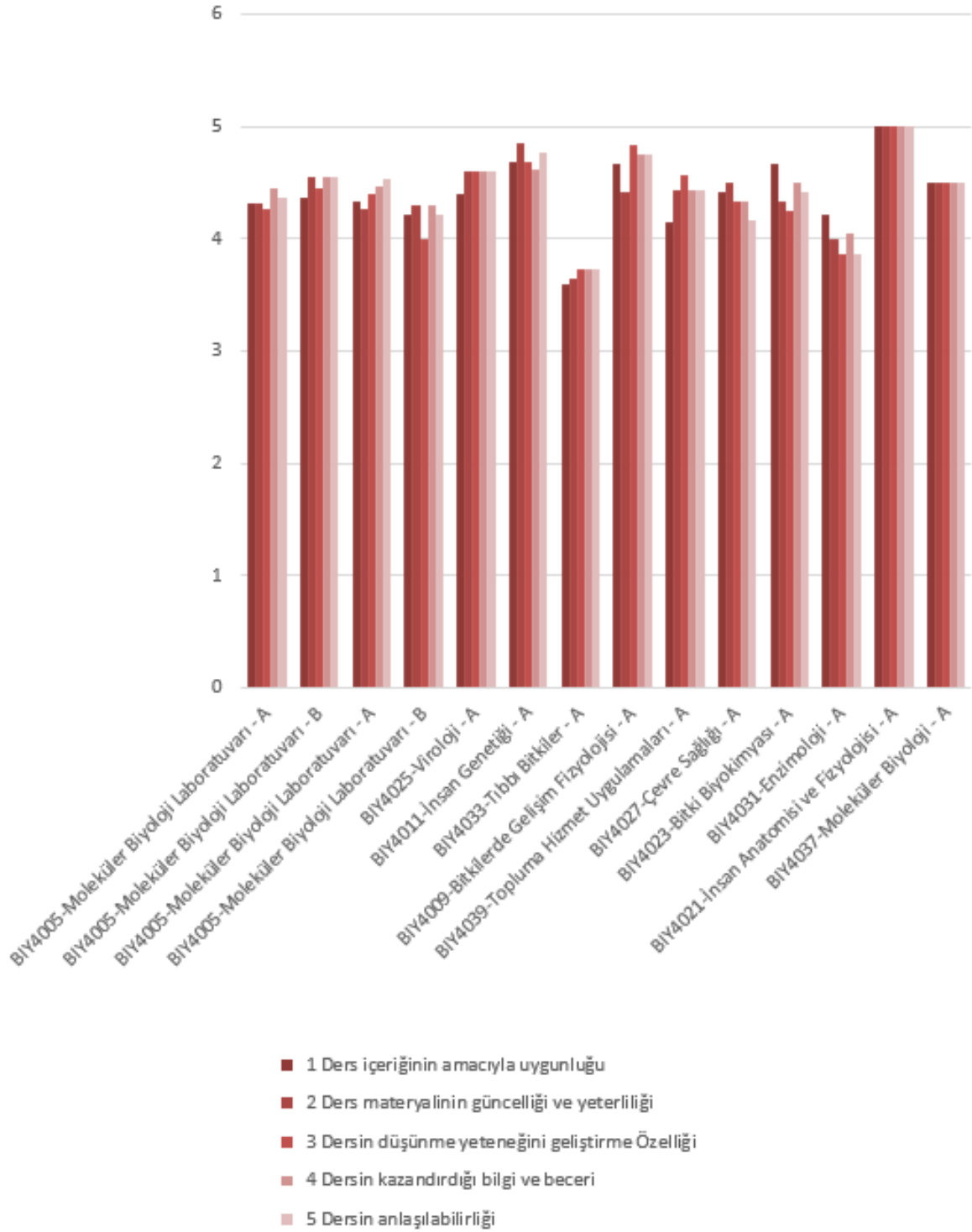

Şekil 13. 4. Sınıf dersleri hakkındaki öğrenci görüşleri



## DERSİN DEĞERLENDİRİLMESİ

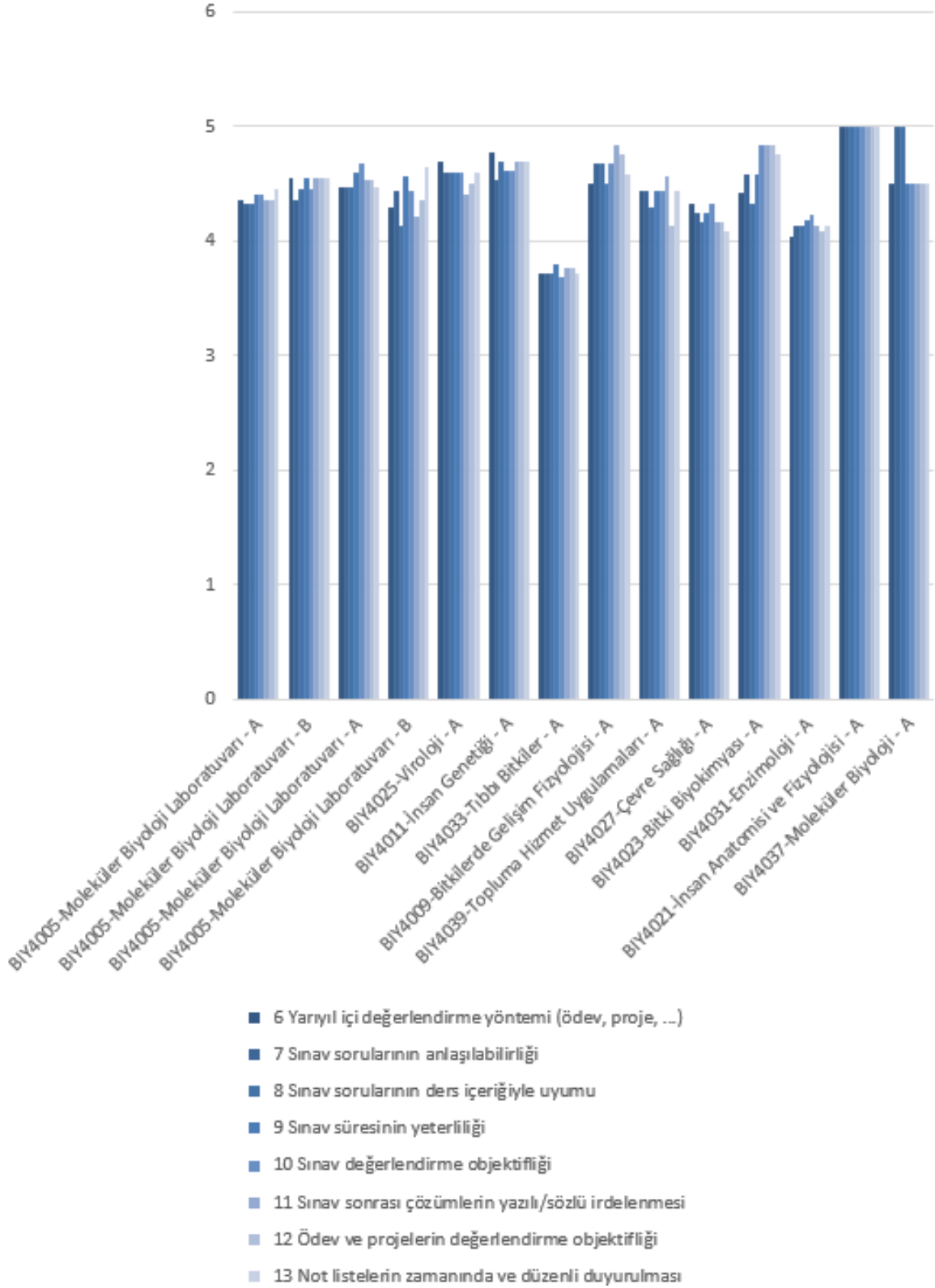

Şekil 14. 4. Sınıf derslerin değerlendirilmesi





## DERS SORUMLUSU HAKKINDAKİ GÖRÜŞLERİNİZ

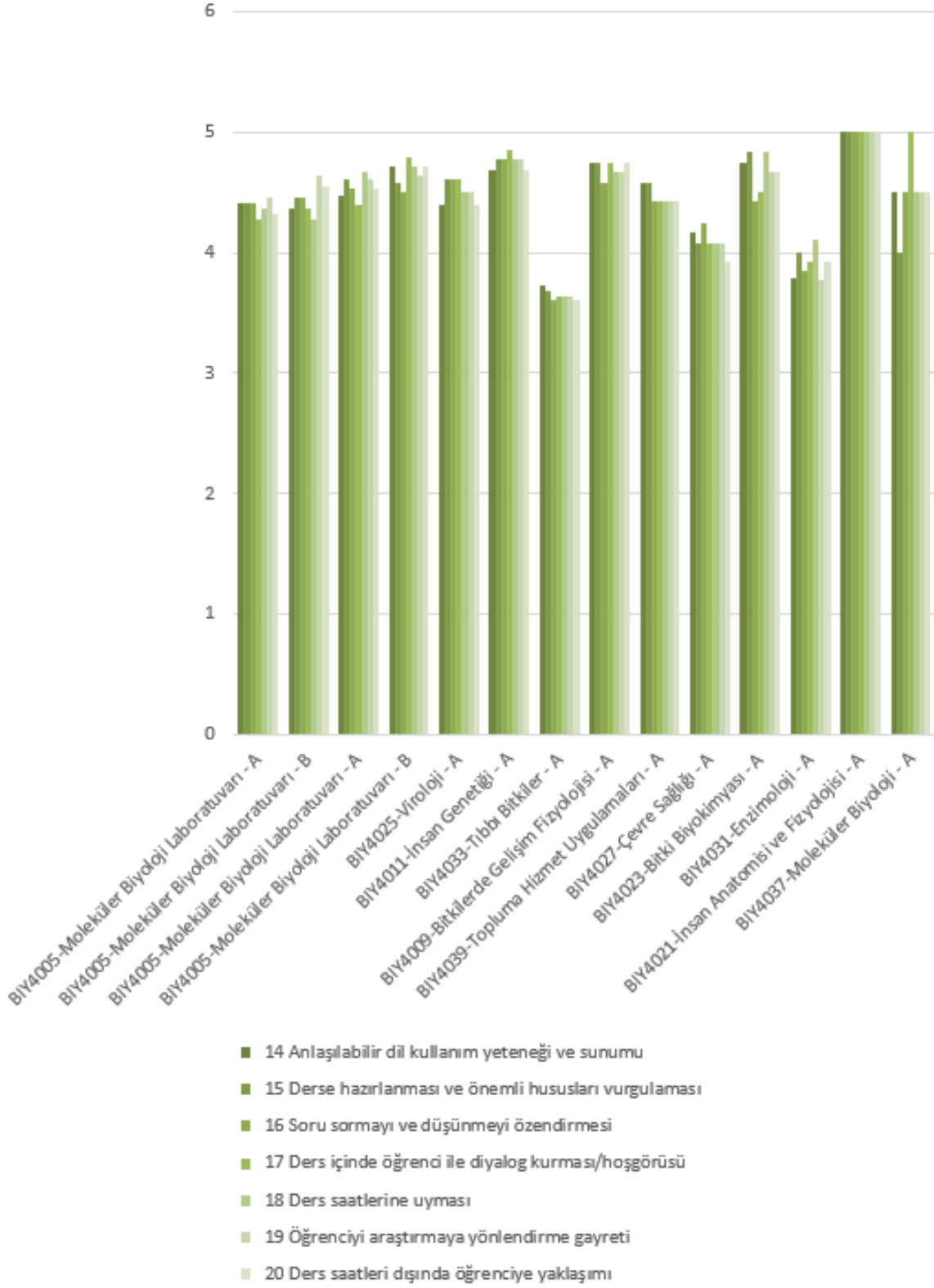

Şekil 15. 4. Sınıf derslerine ait ders sorumluları hakkındaki görüşler



## GENEL DEĞERLENDİRME

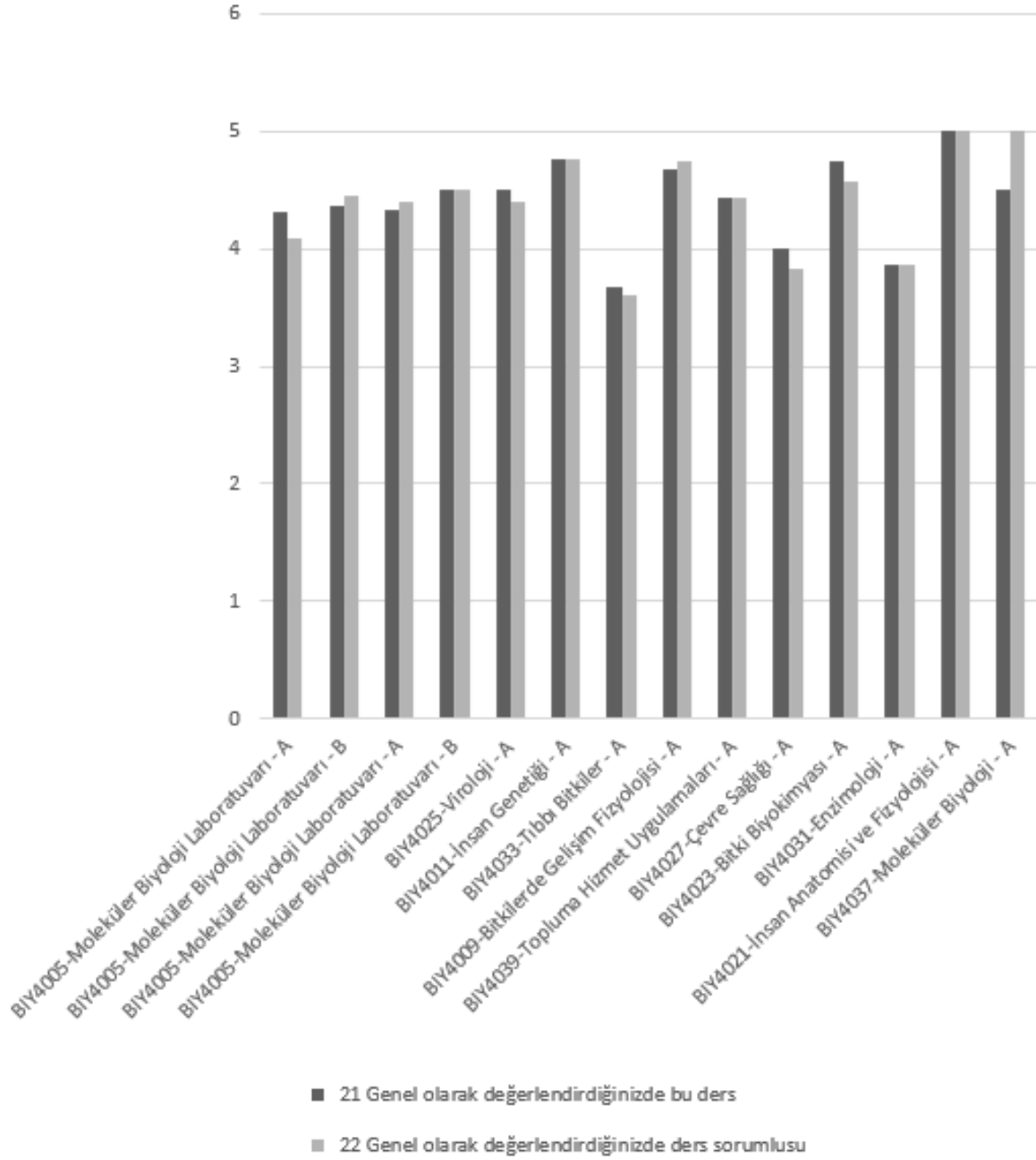

Şekil 16. 4. Sınıf derslerine ait genel değerlendirme



#### 4.Sınıf Bitirme Çalışmalarına Ait Sonuçlar

2023-2024 Güz Dönemi kapsamında Bitirme Projesine ait 14 şube bulunmaktadır. Bu kasamda her şubede farklı öğretim üyeleri görevlendirilmiştir. Bu ders kapsamında gerçekleştirilen anketlere göre öğrencilerin **Ders ve Ders Sorumlusu Hakkındaki Görüşleri, Dersin Değerlendirilmesi ile Genel Değerlendirmeye** ait sonuçlar Şekil 17'de gösterilmektedir. Tüm sonuçlara bakıldığında ortalamaların 2,5 üzeri olduğu görülmektedir. Herhangi bir iyileştirme çalışması gerekmemektedir.

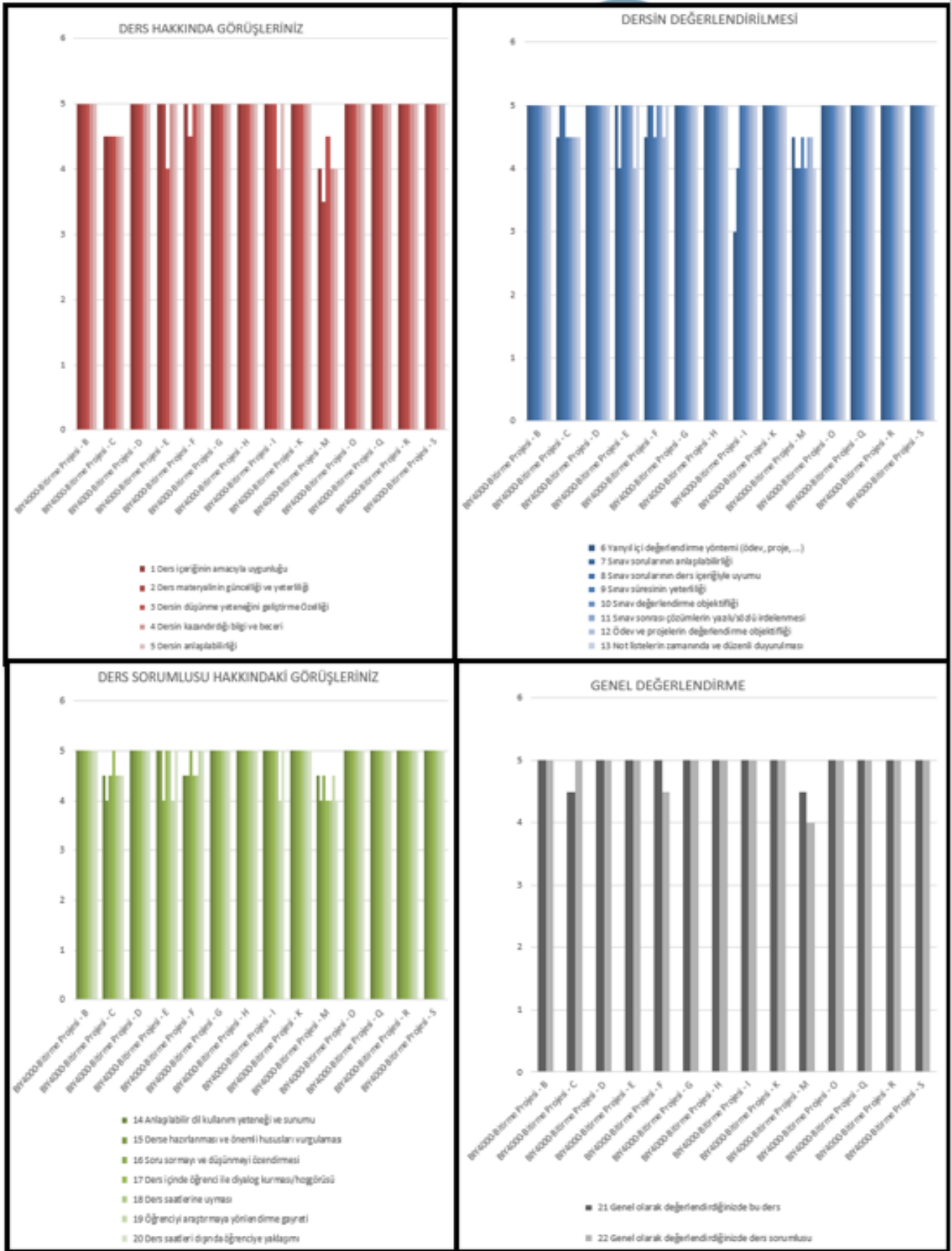

Şekil 17. Bitirme Çalışmasına ait anket sonuçları

# 2023-2024

Karadeniz Teknik Üniversitesi, Fen Fakültesi, Biyoloji

Bölümü, 61080 Trabzon/TÜRKİYE

+90 462 377 2581

fef\_biyo@ktu.edu.tr

Hazırlayan

Arş. Gör. Emine DUMAN ERBAŞ