



BİLGİLENDİRME TOPLANTISI II

Prof. Dr. Hamdullah ÇUVALCI
Rektör

8 Ekim 2021, Trabzon

5 AMAÇ / 18 HEDEF / 70 GÖSTERGE

STRATEJİK PLAN BİLGİ SİSTEMİ YAZILIMI İLE
7/24 PERFORMANS TAKİBİ

KARADENİZ TEKNİK ÜNİVERSİTESİ
2019-2023 STRATEJİK PLANI



Yıllara Göre Öğrenci Sayısı

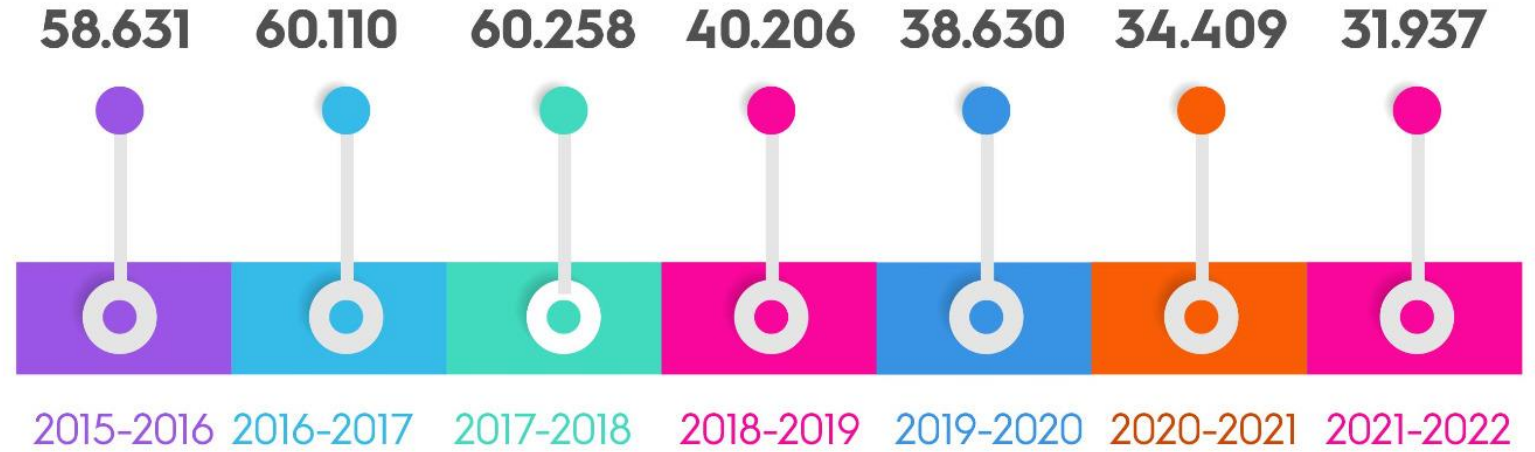



5 Bölümde %100, 7 Bölümde %30, 7 Bölümde *isteğe bağlı* İngilizce

Fen ve Mühendislik Bilimleri

| | |
|------------|--------|
| Ön Lisans | 2.129 |
| Lisans | 10.378 |
| Lisansüstü | 1.792 |
| Toplam | 14.299 |

Sağlık Bilimleri

| | |
|------------|-------|
| Ön Lisans | 543 |
| Lisans | 3.028 |
| Lisansüstü | 353 |
| Toplam | 3.924 |

Sosyal Bilimler Programı

| | |
|------------|-------|
| Ön Lisans | 294 |
| Lisans | 8.241 |
| Lisansüstü | 939 |
| Toplam | 9.474 |

95 FARKLI ÜLKEDEN 1458 YABANCI UYRUKLU ÖĞRENCİ

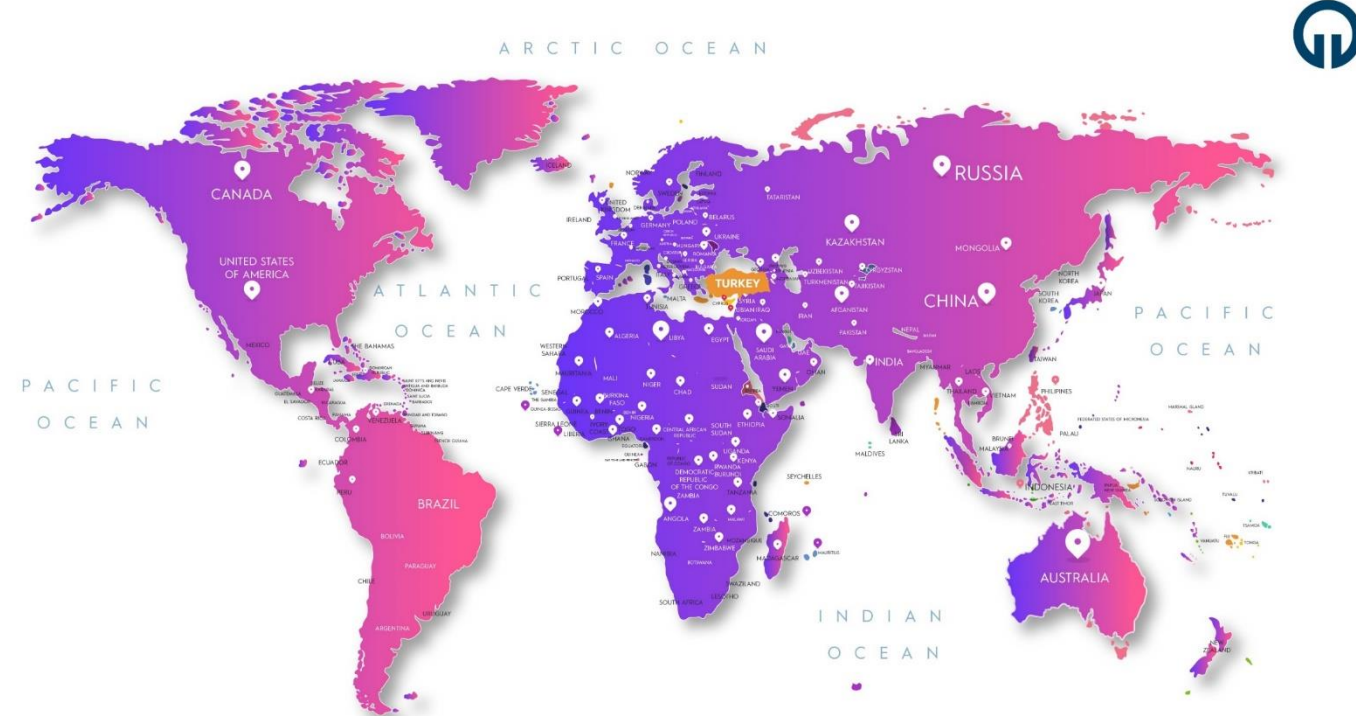

Mezun Öğrenciler

| MEZUNİYET DÖNEMİ | KIZ | ERKEK | TOPLAM |
|------------------|------|-------|--------|
| 2014-2015 | 6280 | 5402 | 11682 |
| 2015-2016 | 4822 | 4334 | 9156 |
| 2016-2017 | 5176 | 4305 | 9481 |
| 2017-2018 | 4861 | 4158 | 9019 |
| 2018-2019 | 3130 | 3072 | 6202 |
| 2019-2020 | 3943 | 3369 | 7312 |
| 2020-2021 | 4414 | 4096 | 8510 |

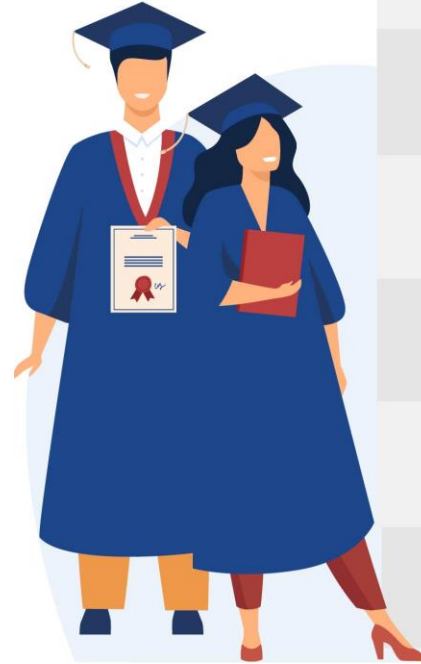

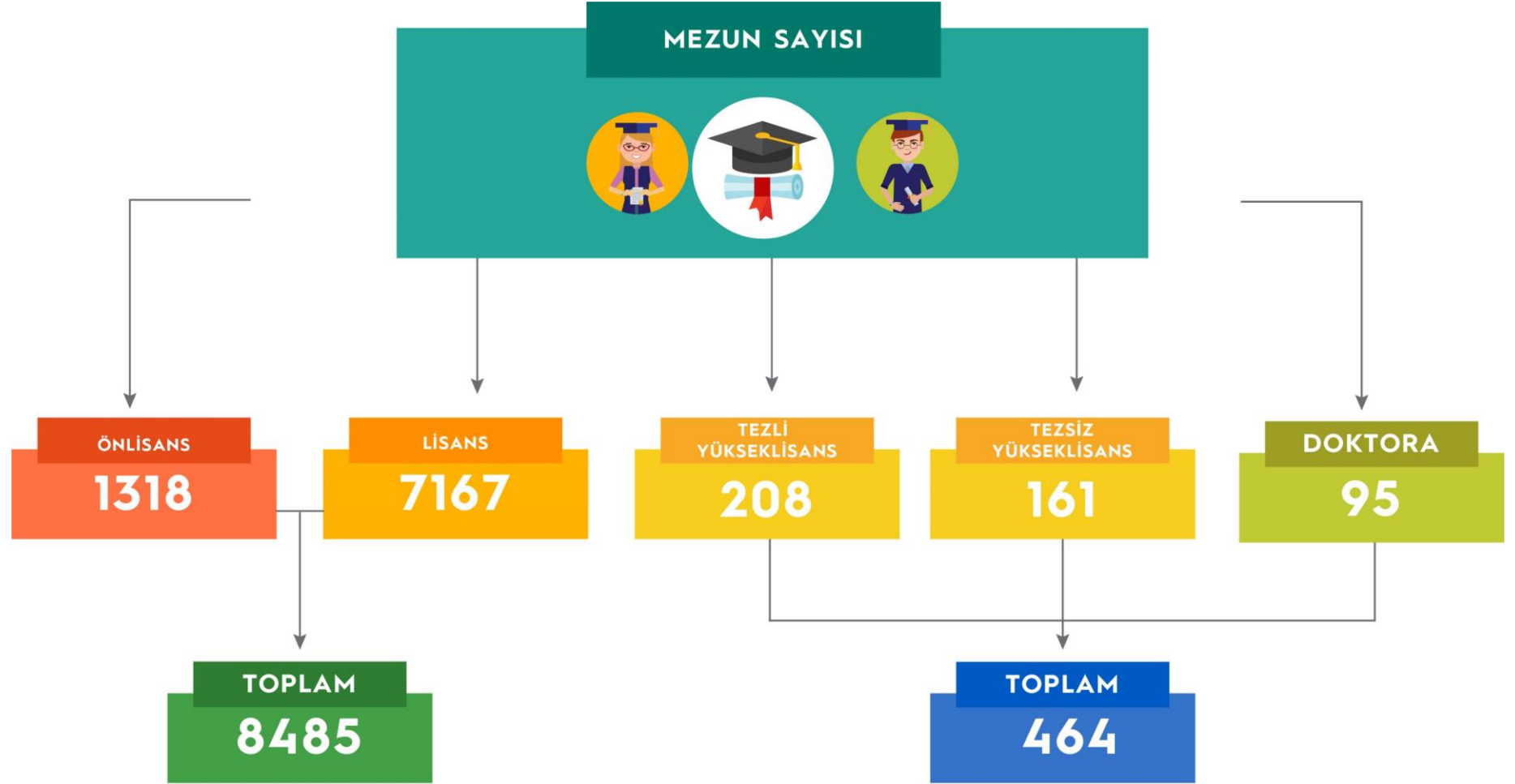

* (14.08.2020 - 01.10.2021) istatistiki bilgileri

Akademik Personel



Bir Öğretim Üyesine
Düşen Öğrenci
Sayısı

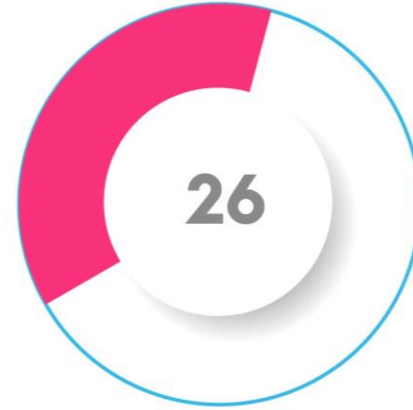

Öğretim Üyesi ve
Öğretim Görevlisine
Düşen Öğrenci
Sayısı

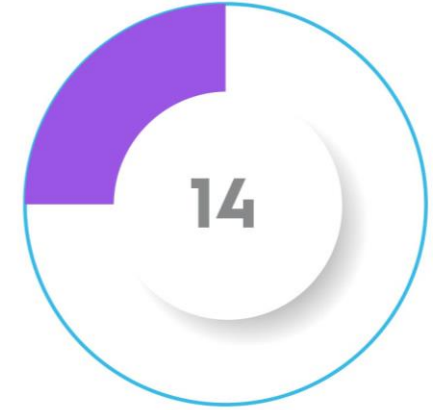

Öğretim Elemanına
Düşen Öğrenci
Sayısı

| | 2018 | 2019 | 2020 | 2021 |
|-----------------------------|------|------|------|------|
| Profesör | 382 | 411 | 436 | 465 |
| Doçent | 172 | 171 | 209 | 149 |
| Doktor Öğretim Üyesi | 377 | 379 | 303 | 370 |
| Öğretim Görevlisi | 270 | 269 | 329 | 281 |
| Araştırma Görevlisi | 894 | 884 | 876 | 951 |
| TOPLAM | 2095 | 2114 | 2153 | 2216 |

İdari Personel



AR-GE Bilgileri

| | 2021 YILINDA AÇILAN | 2021 EYLÜL İTİBARI İLE DEVAM EDEN |
|--|---------------------|-----------------------------------|
| TÜBİTAK Proje Sayısı | 18 | 46 |
| TÜBİTAK için 2021 Gelen Tutar | 3.888.156 TL | 7.285.761 TL |
| AB Proje Sayısı | 1 | 8 |
| AB için 2021 Gelen Tutar | 673.982 TL | 1.047.960 TL |
| Diğer (TAGEM, BOREN , TÜSEB, DOKAP, DOKA, Kontratlı Proje(Döner Sermaye/AR-GE), Firma Desteği) Proje Sayısı | 13 | 23 |
| Diğer (TAGEM, BOREN , TÜSEB, DOKAP, DOKA, Kontratlı Proje(Döner Sermaye/AR-GE), Firma Desteği) 2021 Gelen Tutar | 362.198 | 1.050.112 |

Akreditasyon



Akreditasyon ve Kalite Belgesi Verileri



KAPALI OTOPARK (2018)



DİŐ HEKİMLİĐİ FAKÜLTESİ (2015)



ÇOCUK HASTANESİ (2016)



| | Unvan Değişikliği | Kurum Dışı Gelen |
|-----------------------------|---------------------|------------------|
| Profesör | 43 | 1 |
| Doçent | 39 | 2 |
| Doktor Öğretim Üyesi | 17 | 12 |
| Öğretim Görevlisi | 22 | 3 |
| Araştırma Görevlisi | 143 | 58 |
| Toplam | 264 | 76 |
| | Genel Toplam | 340 |

1 Yıl İçinde / İdari



| | Görevde Yükselme | Dışarıdan Atama | Unvan Değişikliği |
|----------------------|------------------|-----------------|-------------------|
| Şube Müdürü | 4 | 1 | 2 |
| Ayniyat Saymanı | 1 | | |
| Şef | 30 | | |
| Bilgisayar İşletmeni | 7 | 3 | 30 |
| Memur | 4 | 3 | 1 |
| Biyolog | 2 | | |
| Mimar | 1 | | |
| Mühendis | 1 | | |
| Tekniker | 8 | 1 | |
| Teknisyen | 6 | | |
| Kimyager | 1 | | |
| Sağlık Teknisyeni | | 1 | |
| Hemşire | | 4 | |
| Hizmetli | | 1 | |
| YO Sekreteri | | | 1 |
| Fakülte Sekreteri | | | 1 |
| Enstitü Sekreteri | | | 2 |
| Hasfane Müd. Yard. | | | 1 |
| Toplam | 65 | 14 | 38 |



1 Yıl İçinde / Birimler / Akademik



- Ebelik Bölümü (Sağlık Bilimleri Fakültesi)
- Egzersiz ve Spor Bilimleri Bölümü (Sağlık Bilimleri Fakültesi)
- Moda Tasarımı Programı (Trabzon MYO)
- Bilgisayar Teknolojisi / Bilgisayar Destekli Tasarım ve Animasyon (Araklı Ali Cevat Özyurt MYO)
- Kadın ve Aile Çalışmaları ABD (Sosyal Bilimler Enstitüsü)
- Adli Bilimler Tezli Yüksek Lisans Programı (Adli Bilimler Enstitüsü)
- Biyofizik Tezli Yüksek Lisans Programı (Sağlık Bilimleri Enstitüsü)
- Afet Tıbbı Doktora Programı (Sağlık Bilimleri Enstitüsü)
- Yazılım Mühendisliği (İng.) Bölümü (Mühendislik Fakültesi)
- Yönetim Bilişim Sistemleri (Sosyal Bilimler Enstitüsü)

1 Yıl İçinde / Birimler / Araştırma



- Medikal Cihaz Tasarım ve Üretimi Uygulama ve Araştırma Merkezi
- Manyetik Malzemeler Tasarım ve Üretim Uygulama ve Araştırma Merkezi
- Akademik Yazma Merkezi

- Dijital Dönüşüm Ofisi
- Kurumsal İletişim Koordinatörlüğü
- Mali İşlemler Destek Birimi

1 Yıl İçinde



MÜKEMMELİYET MERKEZİ DESTEKLEME PROGRAMI

PLATFORM ÜYELERİ

İzmir Biyotıp ve Genom Merkezi (Araştırma Programı Yönetici Kuruluş)

Karadeniz Teknik Üniversitesi - İLAFAR (Araştırma Programı Yürütücü Kuruluş)

Gebze Teknik Üniversitesi (Araştırma Programı Yürütücü Kuruluş)

Abdi İbrahim İlaç Sanayi ve Ticaret A. Ş. (Araştırma Programı Yürütücü Kuruluş)

Gensenta İlaç Sanayi ve Ticaret A. Ş. (Araştırma Programı Yürütücü Kuruluş)

Novagenix Biyoanalitik İlaç Ar-Ge Merkezi Sanayi ve Ticaret A. Ş. (Araştırma Programı Yürütücü Kuruluş)

KTÜ İLAFAR - İlaç ve Farmasötik Teknoloji Uygulama ve Araştırma Merkezi



Birçok kanserin tedavisinde kullanılacak olan yerli iki monoklonal antikor ilaç ile CAR-T temelli tanı kiti'nin geliştirilmesi hedeflenmektedir.

Yerli ve milli bir ürün için kurulan teknoloji platformuna girmeye hak kazandık

→ Yayın Teşvik Uygulaması

Web of Science Group; Science Citation Index Expanded (SCI-EXPANDED), Social Sciences Citation Index (SSCI), Arts & Humanities Citation Index (A&HCI) veri tabanlarında indekslenen Q1 kategorisindeki dergilerde yayımlanmış derleme ve özgün araştırma makalelerini teşvik etmekteyiz. **Yayın başına 2021 yılı için 1.500 TL ödeme yapılmaktadır.**

1 Yıl İçinde



Emekli Personel İçin Veda Töreni

15.03.2021 tarihinde 12 idari personel

06.07.2021 tarihinde 26 idari personel

5 akademik personel için veda töreni düzenlenmiştir.

TOPLAM 43 kişi için veda töreni yapılmıştır.



1 Yıl İçinde

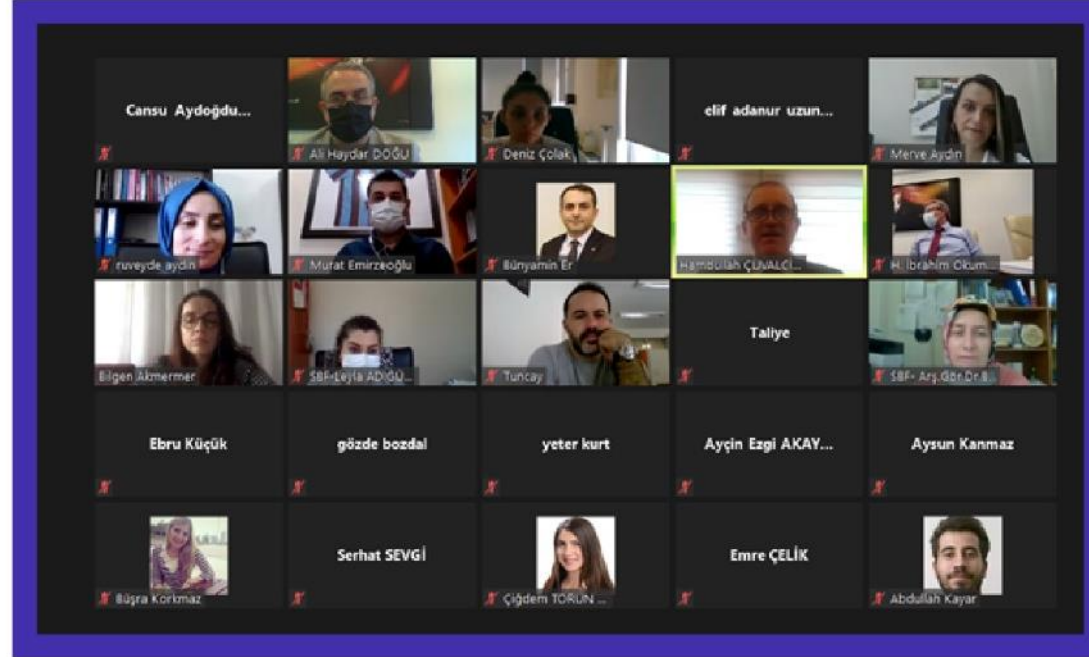

ARAŞTIRMACI ORYANTASYON PROGRAMI

Göreve yeni başlayan akademisyenlerimize yönelik ARAŞTIRMACI ORYANTASYON PROGRAMI'ni başlattık.

- ===== KTÜ'nün araştırma politikası nedir ?
- ===== Araştırmada öncelikli alanlarımız nelerdir?
- ===== Araştırma yönetim modelimiz nasıldır?
- ===== Araştırma için verdiğimiz kurum içi kaynaklarımız hangileridir?
- ===== Araştırma performansımızı nasıl izliyoruz?
- ===== Araştırma altyapımızı nasıl güçlendiriyoruz ?



1 Yıl İçinde

→ KTÜ Vakfı

Vakfımız 2016 yılında vakıf Senedinin 7. maddesinde yapmış olduğu düzenleme ile kurucu üyelerden hayatını kaybeden 5 üyenin yerine 23.06.2021 tarihinde yapılan Olağan Genel Kurulda yeni genel kurul üyesi seçilmiştir. (Temel AKGÜN, İlyas Edip SEVİNÇ, Ali Haydar BAŞ, Erkut ÇELEBİ, Turgay GÜMÜŞ,) Aynı genel kurulda,

Yönetim Kurulu Üyeliklerine;

- **Prof. Dr. Hamdullah ÇUVALCI**
- **Prof. Dr. Halil İbrahim OKUMUŞ**
- **Prof. Dr. Cemil RAKICI**
- **Prof. Dr. Gençğa PÜRÇEK**
- **İlyas Edip SEVİNÇ**
- **Ali Haydar BAŞ**
- **Erkut ÇELEBİ**
- **Denetleme Kurulu Üyeliklerine;**
- **Prof. Dr. Uğur KAYA**
- **Prof. Dr. Yusuf SÜR MEN**
- **Salim SÜR MEN seçilmiştir.**

Yönetim Kurulu yapmış olduğu ilk toplantıda görev dağılımı yaparak vakfa sürekli gelir sağlamak amacıyla bugüne kadar bir türlü hayata geçirilemeyen vakfa bağlı iktisadi işletme kurulmasına karar vererek, yasal süreçler tamamlanmış olup en kısa sürede faaliyetine başlayacaktır.



1 Yıl İçinde / Farabi Hastanesi

→ Farabi Hastanesi İle İlgili Yapılan Çalışmalar



1 Yıl İçinde / Farabi Hastanesi

- Farabi Aktüel Dergisi yayın hayatına başladı,
- Hastane Hizmetleri SMS entegrasyonu gerçekleştirildi,
- Koordinasyon Kurulları oluşturuldu,
- Sağlık Turizmi Birimi kuruldu (yurt dışı tanıtım faaliyetlerine ve organizasyonlarına başlandı),
- PET-CT Cihazı ve Kardiyopulmoner Rehabilitasyon Ünitesi'nin açılış töreni gerçekleştirildi,
- Çocuk Kemik İliği Nakli Merkezi kuruldu,
- Radyasyon Onkolojisi Kliniği yenilendi,
- Yenidoğan Yoğun Bakım Ünitesi ve Doğumhane'nin yenilenmesi inşaatına başlandı,
- Acil ve Poliklinikler önünde hasta bekleme alanı oluşturuldu,
- Çamaşırhane ve Sterilasyon Üniteleri modernize edildi,
- Covid-19 ile mücadele kapsamında Servis,
- Yoğun Bakım,
- Poliklinik ve Aşı Ünitesi organize edildi,
- Farabi Hastanesi Web Sitesi aktüel hale getirildi,
- Farabi Hastanesi Basın Enformasyon Birimi kuruldu,
- Hastane içerisinde tanıtıcı nitelikte bilgiler aktaran dijital ekranlar kuruldu,
- Tanıtım Videosu çekildi,
- Yeni sekreteryaya ofisleri kuruldu,
- Hasta yakınlarına da yemek verilmeye başlandı.



1 Yıl İçinde

Kliniğimizde, en son radyoterapi tedavi teknolojilerinden biri olan, Hexapod (6 yönlü hareket edebilen) masa teknolojisi ile, tedavi öncesi rotasyonel düzeltmeler dahil hesaplanan tüm hasta pozisyon düzeltmeleri kolaylıkla yapılabilecek ve bu sayede IMRT, IGRT, SRS/SRT/SBRT gibi çeşitli radyoterapi teknikleri yüksek hassasiyetle uygulanabilecektir.



1 Yıl İçinde

Hastanemiz Nükleer Tıp Anabilim Dalı bünyesinde bulunan PETCT Ünitesi, E Blok binasında (Acil binasında) bulunmaktadır. Mimari tasarımı özel yapılan ünite radyasyon maruziyetini minimuma indiren bölünmüş üniteler, çocuk hastalar için özel dekore edilmiş oda gibi pek çok yenilik mevcut.



1 Yıl İçinde



KTÜ Farabi Hastanesi Çocuk Kemik İliği Nakli Merkezi, Pediatrik Hematoloji Anabilim Dalı bünyesinde kurulmuş ve faaliyetlerine başlamış bulunmaktadır. Merkezde, kritik öneme sahip olan çocuk kan hastalıkları tedavilerinin yürütülmesi planlanmaktadır. Bu tedaviler, ülkemizde sayılı merkezde yapılabilmektedir. Hastalar bu merkez sayesinde, sağlık turizmi kapsamında tedavi imkânı bulabilecektir. Merkez, aynı anda 4 çocuk kemik iliği nakli tedavisi verebilme kapasitesine sahiptir.

| | |
|--|---|
| <p>T.C. SAĞLIK BAKANLIĞI Sağlık Hizmetleri Genel Müdürlüğü KEMİK İLİĞİ NAKLİ MERKEZİ RUHSATI</p> | |
| <p>Ruhsat No: 108 Kİ.P.01</p> | |
| Merkez Adı | : Karadeniz Teknik Üniversitesi Uygulama ve Araştırma Merkezi Farabi Hastanesi Pediatrik Kemik İliği Nakil Merkezi |
| Ruhsat Onayı Tarih ve Sayısı: | 19.02.2021 / 609 |
| <p><u>Nakil Merkezi Sorumlusu</u></p> | |
| Adı ve Soyadı | : Doç. Dr. Ayşenur BAHADIR |
| Diploma No | : 2000-061-87 |
| İhtisas Dalı ve Numarası | : Çocuk Hematolojisi ve Onkolojisi-108545 |
| <p>2238 Sayılı Organ ve Doku Alınması, Saklanması ve Nakli Hakkında Kanun ile 01.02.2012 tarih ve 28191 Sayılı Resmi Gazetede yayımlanarak yürürlüğe giren Organ ve Doku Nakli Hizmetleri Yönetmeliği'nin hükümleri dâhilinde hasta kabul ve tedavi etmek üzere faaliyet göstermesi için bu ruhsat düzenlenmiştir.</p> | |
| <p>Prof.Dr. Ahmet TEKİN Bakan a. Sağlık Hizmetleri Genel Müdürü</p> | |



1 Yıl İçinde

Karadeniz Teknik Üniversitesinde, kişiselleştirilmiş tıp uygulamaları konusunda, 3 boyutlu tasarım ve üretim yöntemleriyle operasyon öncesi (pre-operatif işlem) çalışma amaçlı ve implant üretimi üzerine kurulan Araştırma Merkezi faaliyetlerine başlayarak bölgedeki hastaların umut kaynağı oldu.

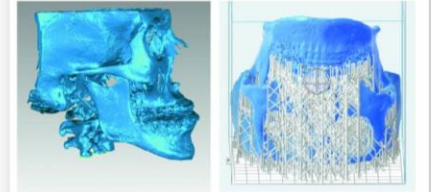
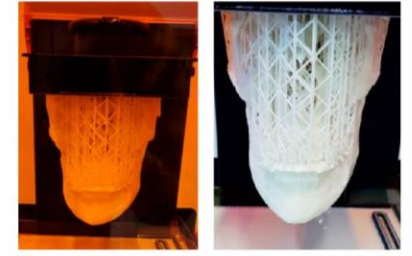

1 Yıl İçinde

METAM bünyesinde Ekim ayı itibarıyla "Seçici Lazer Ergitme" cihazı ile ilgili kurulum ve eğitim süreci tamamlanmış olup metal diş altyapılarının üretimine başlanmıştır.



1 Yıl İçinde / Farabi Hastanesi



| | A | B | C | D | E |
|-------------------|-------|-------|-------|--------|--------|
| Ameliyat Sayıları | 3.466 | 7.004 | 9.663 | 12.470 | 41.723 |
| Toplam | | | | | 74.326 |

1 Yıl İçinde / Döner Sermaye



DÖNER SERMAYE GELİRİ
(14.08.2020 - 07.10.2021)

Toplam : 465.600.316,14 TL

Hastane : 434.835.196,10 TL

1 Yıl İçinde / Teknokent



TEKNOKENT'TE AÇILAN ŞİRKET SAYISI
(14.08.2020 - 07.10.2021)

10

1 Yıl İçinde / Fikri Mülkiyet



TESCİLLENEN PATENT FAYDALI MODEL
TASARIM BELGE SAYISI
(14.08.2020 - 07.10.2021)

15

1 Yıl İçinde



KTÜ ŞEHİR İŞ BİRLİĞİ KOMİSYONU



| | | |
|--|--------------------------------|----------------------------|
| | Prof. Dr. Halil İbrahim OKUMUŞ | Rektör Yardımcısı (Başkan) |
| | Doç. Dr. Temel VAROL | Üye |
| | Prof. Dr. Dilek BEYAZLI | Üye |
| | Doç. Dr. Sercan EROL | Üye |
| | Prof. Dr. Birdoğan BAKİ | Üye |
| | Prof. Dr. Mehmet YAVUZ | Üye |
| | Prof. Dr. Turan SET | Üye |
| | Prof. Dr. Tamer TÜZÜNER | Üye |
| | Prof. Dr. Oktay YILDIZ | Üye |
| | Öğr. Gör. Ali Haydar DOĞU | Üye |
| | Öğr. Gör. Murat Burçin DERÇİN | Üye |

1 Yıl İçinde

KTÜ- Şehir İş Birliği Kurum-Kuruluş Temsilci Bilgileri

KTÜ- Şehir İş Birliği Komisyonu bünyesinde yürütülecek çalışmalar kapsamında, şehrimizdeki tüm kuruluşlardan temsilci atanması istenmiş olup 59 kurumumuzun temsilcisi tarafımıza bildirilmiştir.



1 Yıl İçinde

→ Görevde Yükselme ve Unvan Değişikliği Sınavı

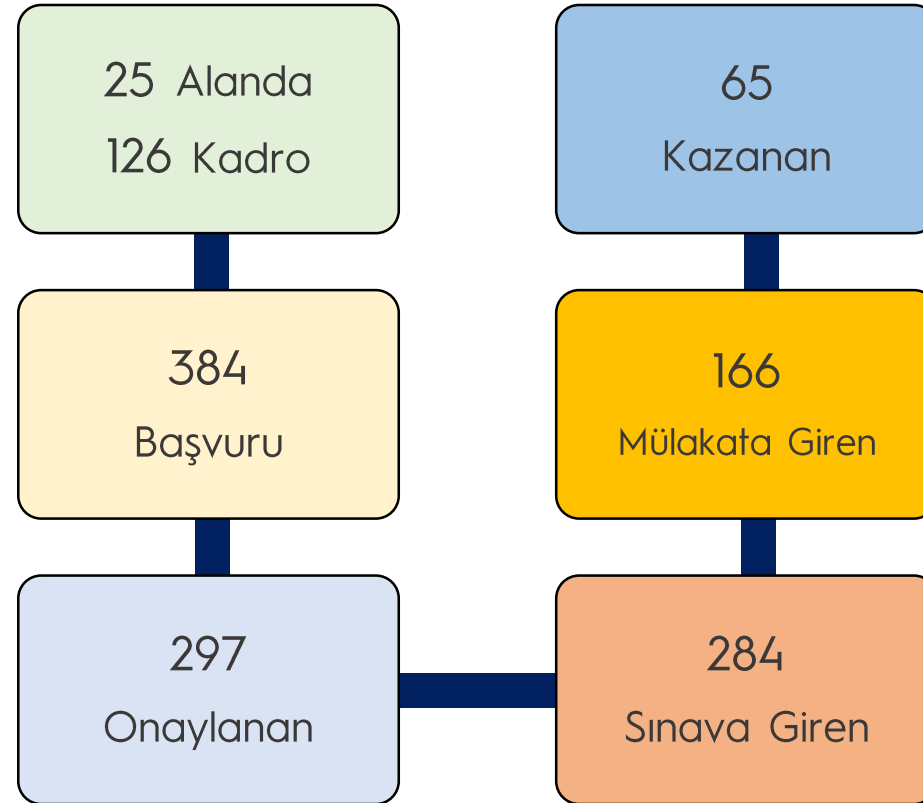

→ Kurumsal İş Birlikleri

ULUSLARARASI PROTOKOLLER

| | Protokol Adı | Taraflar | Başlangıç | Bitiş |
|---|--|--|------------|------------|
| 1 | İş Birliği Protokolü | KTÜ-Saken Seifullin Kazakh Agro Technical University | 23-08-2021 | 23-08-2022 |
| 2 | Malzeme Bilimi ve Mühendisliği Alanında Ortak Yüksek Lisans Programlarının Yürütülmesine Yönelik İşbirliği Protokolü | KTÜ-Changsha University of Science and Technology | 26.01.2021 | 26.01.2022 |
| 3 | İyi Niyet Protokolü | Rusya, FGBOU-KTÜ | 18-04-2018 | 18-04-2018 |

1 Yıl İçinde



→ Bölgesel Kalkınmaya Yönelik Ar-Ge Çalışmaları



1 Yıl İinde

→ Online KTÜ



**KARADENİZ
TEKNİK ÜNİVERSİTESİ**
KARADENİZ TECHNICAL UNIVERSITY
1955

KTÜ
Online İşlemler

Kullanıcı Adı:

*

Şifre:

*

Kayıt

Giriş

Online KTÜ modülü dış kullanıcılar için geliştirilmiştir. Modül kapsamında sağlanan hizmetlere öğrencilerimiz ve personellerimiz Bilgi Yönetim Sistemi (BYS) üzerinden erişebileceklerdir.

Akademik Personel

İdari Personel

Spor Sahaları

Eğitim & Kurs

Satınalma Teklif

Hedeflerimiz

Araştırma
Üniversitesi

Çocuk Kreşi

Girişim, Ön Kuluçka
ve Prototipleme
Merkezi

[www.
ktuburada.com.tr](http://www.ktuburada.com.tr)

Bilim, Kültür ve
Sanat Evi

Yapay Zeka
Uygulama ve
Araştırma Merkezi

Katılımınız İçin Teşekkür Ederiz.



KARADENİZ
TEKNİK ÜNİVERSİTESİ
KARADENİZ TECHNICAL UNIVERSITY
1955



Adres: Karadeniz Teknik Üniversitesi, 61080 Trabzon / TÜRKİYE

Telefon: +0 462 377 3134

Faks: +90 462 325 3205

E-posta: kik@ktu.edu.tr