

SEHİR VE BÖLGE PLANLAMA BÖLÜMÜ 2021-2022 BAHAR YARIYILI BİTİRME PROJELERİNDEN SECMELER

Taşkın Riski Taşıyan Kentsel Alanların Dirençliliğini Arttırmaya Yönelik Değerlendirilmesi; Trabzon Araklı Örneği

KARADENİZ TEKNİK ÜNİVERSİTESİ MİMARLIK FAKÜLTESİ ŞEHİR VE BÖLGE PLANLAMA BÖLÜMÜ 2021-2022 BAHAR YARIYILI SBP 4001 PLANLAMA STÜDYOSU VII
TAŞKIN RİSKİ TAŞIYAN KENTSEL ALANLARIN DİRENÇLİLİĞİNİ ARTTIRMAYA YÖNELİK DEĞERLENDİRİLMESİ; TRABZON ARAKLI ÖRNEĞİ ANALİZ PAFTASI



ÇALIŞMANIN AMACI

Bu çalışmanın amacı, Trabzon ili Araklı ilçesinde bulunan taşkın riski taşıyan kentsel alanların dirençliliğini arttırmaya yönelik değerlendirilmesidir. Çalışmanın amacı, taşkın riski taşıyan kentsel alanların dirençliliğini arttırmaya yönelik değerlendirilmesidir. Çalışmanın amacı, taşkın riski taşıyan kentsel alanların dirençliliğini arttırmaya yönelik değerlendirilmesidir.

ÇALIŞMANIN KAPSAMI

Bu çalışmanın kapsamı, Trabzon ili Araklı ilçesinde bulunan taşkın riski taşıyan kentsel alanların dirençliliğini arttırmaya yönelik değerlendirilmesidir. Çalışmanın kapsamı, taşkın riski taşıyan kentsel alanların dirençliliğini arttırmaya yönelik değerlendirilmesidir. Çalışmanın kapsamı, taşkın riski taşıyan kentsel alanların dirençliliğini arttırmaya yönelik değerlendirilmesidir.

SORUN TANIMI

Bu çalışmanın sorunu, Trabzon ili Araklı ilçesinde bulunan taşkın riski taşıyan kentsel alanların dirençliliğini arttırmaya yönelik değerlendirilmesidir. Sorun tanımı, taşkın riski taşıyan kentsel alanların dirençliliğini arttırmaya yönelik değerlendirilmesidir. Sorun tanımı, taşkın riski taşıyan kentsel alanların dirençliliğini arttırmaya yönelik değerlendirilmesidir.

ARAKLI İLÇESİ COĞRAFİ KONUMU

Araklı ilçesi, Trabzon ili sınırları içerisinde yer almaktadır. İlçenin coğrafi konumu, Karadeniz kıyısında yer almasıyla birlikte, hem kırsal hem de kentsel alanların bulunduğu bir bölgedir. İlçenin coğrafi konumu, Karadeniz kıyısında yer almasıyla birlikte, hem kırsal hem de kentsel alanların bulunduğu bir bölgedir.

KAVRAMSAL ÇERÇEVE

Bu çalışmada, taşkın riski taşıyan kentsel alanların dirençliliğini arttırmaya yönelik değerlendirilmesinin kavramsal çerçevesi ele alınmıştır. Kavramsal çerçeve, taşkın riski taşıyan kentsel alanların dirençliliğini arttırmaya yönelik değerlendirilmesinin kavramsal çerçevesi ele alınmıştır.

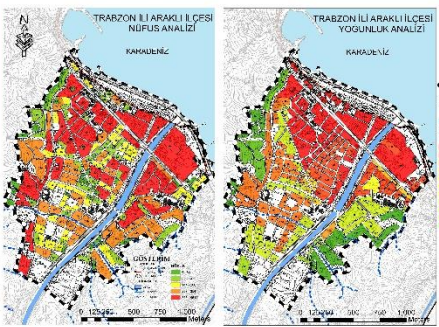
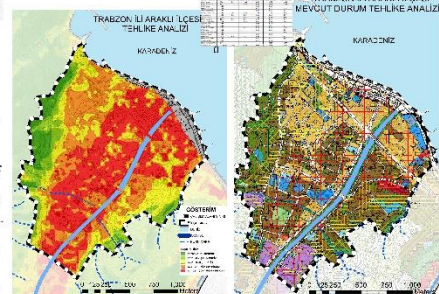
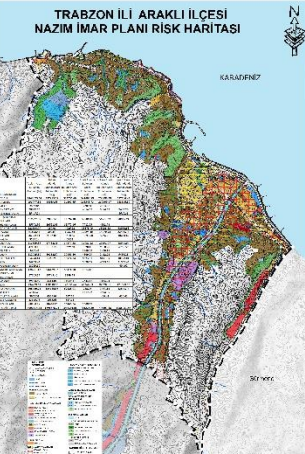
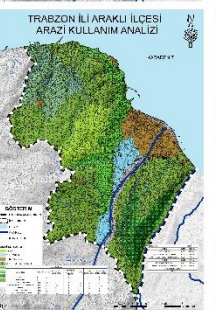
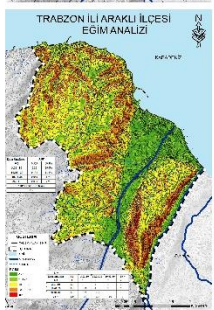
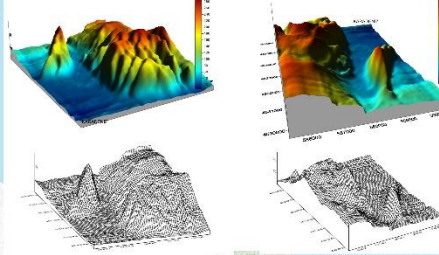
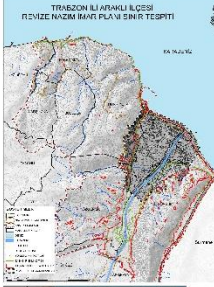
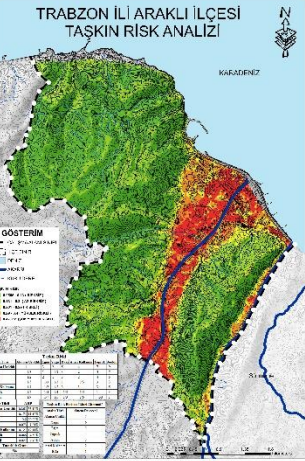
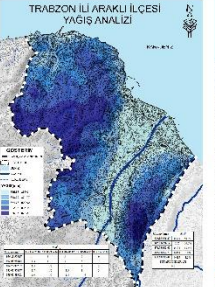
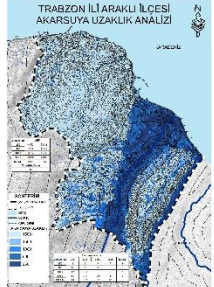
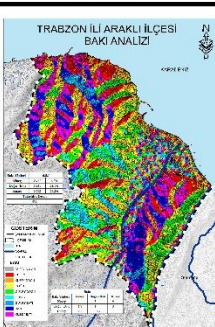
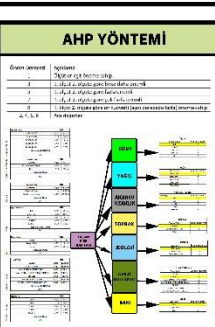
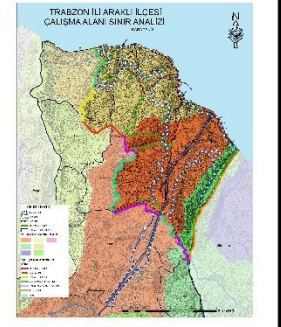

369752 - CEVDET SARAC

Cevdet Sarac

SEHİR VE BÖLGE PLANLAMA BÖLÜMÜ 2021-2022 BAHAR YARIYILI BİTİRME PROJELERİNDEN SECMELER

Taşkın Riski Taşıyan Kentsel Alanların Dirençliliğini Arttırmaya Yönelik Değerlendirilmesi; Trabzon Araklı Örneği

KARADENİZ TEKNİK ÜNİVERSİTESİ MİMARLIK FAKÜLTESİ SEHİR VE BÖLGE PLANLAMA BÖLÜMÜ 2021-2022 BAHAR YARIYILI SBP 4001 PLANLAMA STÜDYOSU VII TAŞKIN RİSKİ TAŞIYAN KENTSEL ALANLARIN DİRENÇLİLİĞİNİ ARTTIRMAYA YÖNELİK DEĞERLENDİRİLMESİ; TRABZON ARAKLI ÖRNEĞİ" UYGULAMA İMAR VE KENTSEL TASARIM PLAN PAFTASI

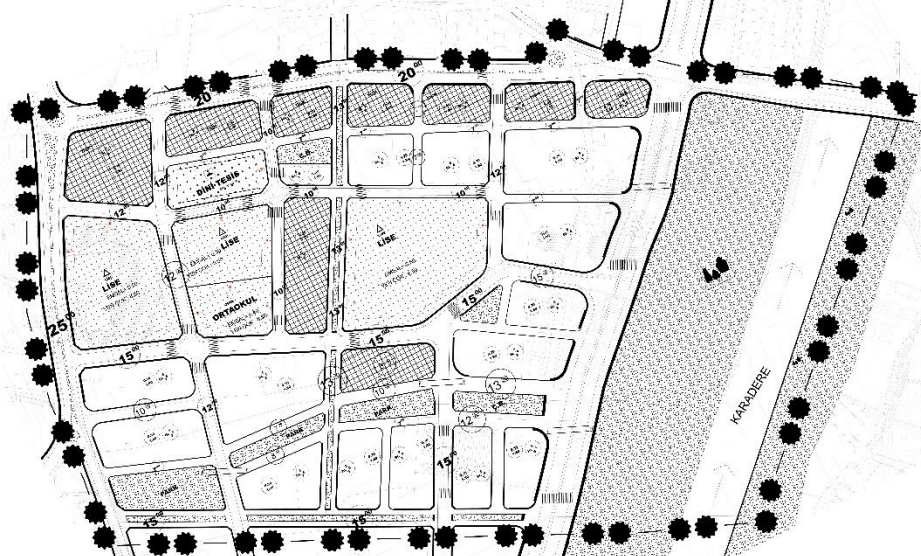

PLAN NOTLARI

GENEL NOTLAR:
 1. TAŞKIN RİSKİ TAŞIYAN KENTSEL ALANLARIN DİRENÇLİLİĞİNİ ARTTIRMAYA YÖNELİK DEĞERLENDİRİLMESİ; TRABZON ARAKLI ÖRNEĞİ" UYGULAMA İMAR VE KENTSEL TASARIM PLAN PAFTASI
 2. PLANIN ÇİZİMİ VE YERLEŞİMİ İÇİN İZLENİMLERİNİN ALINMASI İÇİN İZLENİM TOPLAMA VE DEĞERLENDİRİLMESİ YAPILMIŞTIR.
 3. PLANIN ÇİZİMİ VE YERLEŞİMİ İÇİN İZLENİMLERİNİN ALINMASI İÇİN İZLENİM TOPLAMA VE DEĞERLENDİRİLMESİ YAPILMIŞTIR.
 4. PLANIN ÇİZİMİ VE YERLEŞİMİ İÇİN İZLENİMLERİNİN ALINMASI İÇİN İZLENİM TOPLAMA VE DEĞERLENDİRİLMESİ YAPILMIŞTIR.
 5. PLANIN ÇİZİMİ VE YERLEŞİMİ İÇİN İZLENİMLERİNİN ALINMASI İÇİN İZLENİM TOPLAMA VE DEĞERLENDİRİLMESİ YAPILMIŞTIR.
 6. PLANIN ÇİZİMİ VE YERLEŞİMİ İÇİN İZLENİMLERİNİN ALINMASI İÇİN İZLENİM TOPLAMA VE DEĞERLENDİRİLMESİ YAPILMIŞTIR.
 7. PLANIN ÇİZİMİ VE YERLEŞİMİ İÇİN İZLENİMLERİNİN ALINMASI İÇİN İZLENİM TOPLAMA VE DEĞERLENDİRİLMESİ YAPILMIŞTIR.
 8. PLANIN ÇİZİMİ VE YERLEŞİMİ İÇİN İZLENİMLERİNİN ALINMASI İÇİN İZLENİM TOPLAMA VE DEĞERLENDİRİLMESİ YAPILMIŞTIR.
 9. PLANIN ÇİZİMİ VE YERLEŞİMİ İÇİN İZLENİMLERİNİN ALINMASI İÇİN İZLENİM TOPLAMA VE DEĞERLENDİRİLMESİ YAPILMIŞTIR.
 10. PLANIN ÇİZİMİ VE YERLEŞİMİ İÇİN İZLENİMLERİNİN ALINMASI İÇİN İZLENİM TOPLAMA VE DEĞERLENDİRİLMESİ YAPILMIŞTIR.

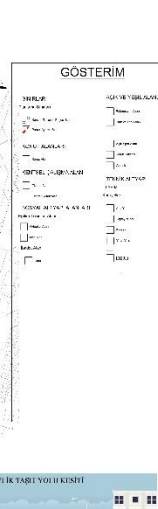

GENEL NOTLAR:
 1. TAŞKIN RİSKİ TAŞIYAN KENTSEL ALANLARIN DİRENÇLİLİĞİNİ ARTTIRMAYA YÖNELİK DEĞERLENDİRİLMESİ; TRABZON ARAKLI ÖRNEĞİ" UYGULAMA İMAR VE KENTSEL TASARIM PLAN PAFTASI
 2. PLANIN ÇİZİMİ VE YERLEŞİMİ İÇİN İZLENİMLERİNİN ALINMASI İÇİN İZLENİM TOPLAMA VE DEĞERLENDİRİLMESİ YAPILMIŞTIR.
 3. PLANIN ÇİZİMİ VE YERLEŞİMİ İÇİN İZLENİMLERİNİN ALINMASI İÇİN İZLENİM TOPLAMA VE DEĞERLENDİRİLMESİ YAPILMIŞTIR.
 4. PLANIN ÇİZİMİ VE YERLEŞİMİ İÇİN İZLENİMLERİNİN ALINMASI İÇİN İZLENİM TOPLAMA VE DEĞERLENDİRİLMESİ YAPILMIŞTIR.
 5. PLANIN ÇİZİMİ VE YERLEŞİMİ İÇİN İZLENİMLERİNİN ALINMASI İÇİN İZLENİM TOPLAMA VE DEĞERLENDİRİLMESİ YAPILMIŞTIR.
 6. PLANIN ÇİZİMİ VE YERLEŞİMİ İÇİN İZLENİMLERİNİN ALINMASI İÇİN İZLENİM TOPLAMA VE DEĞERLENDİRİLMESİ YAPILMIŞTIR.
 7. PLANIN ÇİZİMİ VE YERLEŞİMİ İÇİN İZLENİMLERİNİN ALINMASI İÇİN İZLENİM TOPLAMA VE DEĞERLENDİRİLMESİ YAPILMIŞTIR.
 8. PLANIN ÇİZİMİ VE YERLEŞİMİ İÇİN İZLENİMLERİNİN ALINMASI İÇİN İZLENİM TOPLAMA VE DEĞERLENDİRİLMESİ YAPILMIŞTIR.
 9. PLANIN ÇİZİMİ VE YERLEŞİMİ İÇİN İZLENİMLERİNİN ALINMASI İÇİN İZLENİM TOPLAMA VE DEĞERLENDİRİLMESİ YAPILMIŞTIR.
 10. PLANIN ÇİZİMİ VE YERLEŞİMİ İÇİN İZLENİMLERİNİN ALINMASI İÇİN İZLENİM TOPLAMA VE DEĞERLENDİRİLMESİ YAPILMIŞTIR.

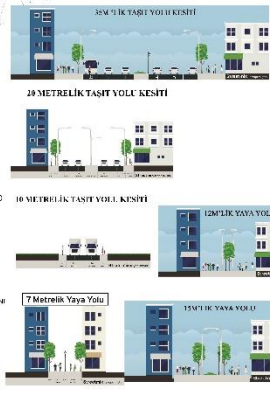

Cevdet Saraç

369752 - CEVDET SARAÇ

Pandemi Sonrası Yerleşmelerde Çocuk ve Kentsel Mekân İlişkisi: Çocuk Oyun Alanlarının Alansal Yeterliliği, Planlama Sorunları Ve Erişilebilirliği Trabzon/Ortahisar Örneği



KARADENİZ TEKNİK ÜNİVERSİTESİ MİMARLIK FAKÜLTESİ ŞEHİR VE BÖLGE PLANLAMA BÖLÜMÜ 2021-202 BAHA R YARIYILI
ŞBP 4000 PLANLAMA STÜDYOSU VII BİTİRME TEZİ ÇALIŞMASI 1/1000 ÖLÇEKLİ KENTSEL TASARIM PROJESİ



AMAÇ

pandemi sürecinde çocuk ve mekân ilişkisi incelenerek, pandemi sonrası yerleşmeler için çocuk oyun alanlarının alansal yeterliliği, planlama sorunları ve erişilebilirliği incelenerek bu bağlamda yeni planlama ve tasarım yaklaşımlarının geliştirilmesi.



PLAN ŞEMASI

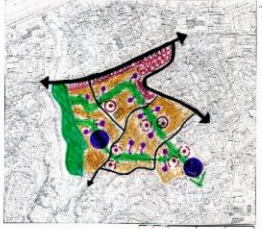

KENTSEL TASARIM REHBERİ



KENTSEL TASARIM REHBERİ

GENEL AMAÇLAR:

- Kentsel yapıyı çarpıcı hale getirmeye çalışılmamalıdır.
- Kentsel yapıyı, alan kalitesinin artırılması için yönlendirilmelidir.
- AKÇIK VE YEŞİL ALANLAR
- YEREL ALANLAR
- Kültürün birliği ve diğer diğer bölümlerinin ve varlık döneminin algılanmasıdır.
- Kültürün uygulanması için bölümler arasında, alan arasında doğru bir şekilde ilişki kurulmalıdır. Özellikle, çarpıcı yapılar, köprüler ve diğer yapılar da diğer diğer alanlarla ilişkilendirilmelidir. (Lindholm, 2011)
- Kültürün birliği ve diğer diğer bölümlerinin ve varlık döneminin algılanmasıdır.
- Kültürün uygulanması için bölümler arasında, alan arasında doğru bir şekilde ilişki kurulmalıdır. Özellikle, çarpıcı yapılar, köprüler ve diğer yapılar da diğer diğer alanlarla ilişkilendirilmelidir. (Lindholm, 2011)
- Kültürün birliği ve diğer diğer bölümlerinin ve varlık döneminin algılanmasıdır.
- Kültürün uygulanması için bölümler arasında, alan arasında doğru bir şekilde ilişki kurulmalıdır. Özellikle, çarpıcı yapılar, köprüler ve diğer yapılar da diğer diğer alanlarla ilişkilendirilmelidir. (Lindholm, 2011)
- Kültürün birliği ve diğer diğer bölümlerinin ve varlık döneminin algılanmasıdır.
- Kültürün uygulanması için bölümler arasında, alan arasında doğru bir şekilde ilişki kurulmalıdır. Özellikle, çarpıcı yapılar, köprüler ve diğer yapılar da diğer diğer alanlarla ilişkilendirilmelidir. (Lindholm, 2011)



LEJANT	
1-SINIRLAR	KENTSEL TASARIM PROJESİ SINIRI
2-ALAN KULLANIMLARI	KARŞIYAKA HATTI
3-İKLİM ALANLARI	YEREL ALAN
4-KENTSEL CALIŞMA ALANLARI	TİCARET+HİZMET ALANI
5-EGİTİM ALANLARI	5-EGİTİM TESİSLERİ ALANI
6-ALAN KULLANIMLARI	ALAN KULLANIM ALANI
7-ALAN KULLANIMLARI	ALAN KULLANIM ALANI
8-ALAN KULLANIMLARI	ALAN KULLANIM ALANI
9-ALAN KULLANIMLARI	ALAN KULLANIM ALANI
10-ALAN KULLANIMLARI	ALAN KULLANIM ALANI
11-ALAN KULLANIMLARI	ALAN KULLANIM ALANI
12-ALAN KULLANIMLARI	ALAN KULLANIM ALANI
13-ALAN KULLANIMLARI	ALAN KULLANIM ALANI
14-ALAN KULLANIMLARI	ALAN KULLANIM ALANI
15-ALAN KULLANIMLARI	ALAN KULLANIM ALANI
16-ALAN KULLANIMLARI	ALAN KULLANIM ALANI
17-ALAN KULLANIMLARI	ALAN KULLANIM ALANI
18-ALAN KULLANIMLARI	ALAN KULLANIM ALANI
19-ALAN KULLANIMLARI	ALAN KULLANIM ALANI
20-ALAN KULLANIMLARI	ALAN KULLANIM ALANI
21-ALAN KULLANIMLARI	ALAN KULLANIM ALANI
22-ALAN KULLANIMLARI	ALAN KULLANIM ALANI
23-ALAN KULLANIMLARI	ALAN KULLANIM ALANI
24-ALAN KULLANIMLARI	ALAN KULLANIM ALANI
25-ALAN KULLANIMLARI	ALAN KULLANIM ALANI
26-ALAN KULLANIMLARI	ALAN KULLANIM ALANI
27-ALAN KULLANIMLARI	ALAN KULLANIM ALANI
28-ALAN KULLANIMLARI	ALAN KULLANIM ALANI
29-ALAN KULLANIMLARI	ALAN KULLANIM ALANI
30-ALAN KULLANIMLARI	ALAN KULLANIM ALANI

Merve Nur Ara

Pandemi Sonrası Yerleşmelerde Çocuk ve Kentsel Mekân İlişkisi: Çocuk Oyun Alanlarının Alansal Yeterliliği, Planlama Sorunları Ve Erişilebilirliği Trabzon/Ortahisar Örneği



KARADENİZ TEKNİK ÜNİVERSİTESİ MİMARLIK FAKÜLTESİ ŞEHİR VE BÖLGE PLANLAMA BÖLÜMÜ 2021-2022 BAHAR YARIYILI ŞBP4000 PLANLAMA STÜDYOSU VII BİTİRME TEZİ ÇALIŞMASI 1/5000 ÖLÇEKLİ NAZIM İMAR PLANI VE 1/1000 ÖLÇEKLİ UYGULAMA İMAR PLANI



AMAÇ

Pandemi sürecinde çocuk ve mekân ilişkisi noktasından pandemi sonrası yerleşmeler için çocuk oyun alanlarının alansal yeterliliği, planlama sorunları ve erişilebilirliği açısından bu bağlamda yeni planlama ve beherem yakaplarını geliştirmesidir.

SORUN TANIMI

Covid-19 sürecinde çocukların kentsel mekânla ilişkisindeki değişimi inceleyen yasaklar ve tedbirler, sokağa çıkma yasağı, okulların açılışına ara vermesi, oyun alanlarının kısıtlanması, ev ortamında geçirilen süre artması ve yasaların getirilmesi sınırlı sosyal yaşamı, sosyal buluşma imkânı, dışarıdan bir ortamda çocuk arkadaşlarına oynamaya olanak tanıyan sosyal yaşamı, çocuklar arasında iletişim kurmayı engelliyor. Çocuklar arasında iletişim kurmayı engelliyor. Çocuklar arasında iletişim kurmayı engelliyor. Çocuklar arasında iletişim kurmayı engelliyor.

Çalışma kapsamında önceki olan Ortahisar İlçesi Aydınliköyler ve Yeşiltepe mahallelerinin çocuk oyun alanları ve mekânlarının belirli bir ölçüde erişim imkanından dolayı çalışma alanı kapsamındaki mahallelerin 500m kuralı çerçevesinde çocuk oyun alanları da incelenmiştir. Bu alanlar konum, kapasite ve diğer bakımlardan yeterince kaliteli değildir. Yanlış yapı yapıldıkları çocukların güvenli ortamda oynamalarını engellemektedir. Yetersiz yaşı alan, ulaşım ve erişilebilirlik yönünden önemli lajları olan Yusuf Salim Bulvarı ve Tunçat Özal Bulvarı'nın çevresinde bulunan oyun alanları çocukları çitli çitli alanlar statüdeki yapılar için uygun alanlara erişim sorunu bulunan bölgelerde de bulunmaktadır.

PLAN NOTLARI

1. ÇİZİM ALANININ KURULUŞU VE İMAR PLANI İLE İLGİLİ BİLGİLER
2. İMAR PLANI İLE İLGİLİ BİLGİLER
3. İMAR PLANI İLE İLGİLİ BİLGİLER
4. İMAR PLANI İLE İLGİLİ BİLGİLER
5. İMAR PLANI İLE İLGİLİ BİLGİLER
6. İMAR PLANI İLE İLGİLİ BİLGİLER
7. İMAR PLANI İLE İLGİLİ BİLGİLER
8. İMAR PLANI İLE İLGİLİ BİLGİLER
9. İMAR PLANI İLE İLGİLİ BİLGİLER
10. İMAR PLANI İLE İLGİLİ BİLGİLER
11. İMAR PLANI İLE İLGİLİ BİLGİLER
12. İMAR PLANI İLE İLGİLİ BİLGİLER
13. İMAR PLANI İLE İLGİLİ BİLGİLER
14. İMAR PLANI İLE İLGİLİ BİLGİLER
15. İMAR PLANI İLE İLGİLİ BİLGİLER
16. İMAR PLANI İLE İLGİLİ BİLGİLER
17. İMAR PLANI İLE İLGİLİ BİLGİLER
18. İMAR PLANI İLE İLGİLİ BİLGİLER
19. İMAR PLANI İLE İLGİLİ BİLGİLER
20. İMAR PLANI İLE İLGİLİ BİLGİLER
21. İMAR PLANI İLE İLGİLİ BİLGİLER
22. İMAR PLANI İLE İLGİLİ BİLGİLER
23. İMAR PLANI İLE İLGİLİ BİLGİLER
24. İMAR PLANI İLE İLGİLİ BİLGİLER
25. İMAR PLANI İLE İLGİLİ BİLGİLER
26. İMAR PLANI İLE İLGİLİ BİLGİLER
27. İMAR PLANI İLE İLGİLİ BİLGİLER
28. İMAR PLANI İLE İLGİLİ BİLGİLER
29. İMAR PLANI İLE İLGİLİ BİLGİLER
30. İMAR PLANI İLE İLGİLİ BİLGİLER
31. İMAR PLANI İLE İLGİLİ BİLGİLER
32. İMAR PLANI İLE İLGİLİ BİLGİLER
33. İMAR PLANI İLE İLGİLİ BİLGİLER
34. İMAR PLANI İLE İLGİLİ BİLGİLER
35. İMAR PLANI İLE İLGİLİ BİLGİLER
36. İMAR PLANI İLE İLGİLİ BİLGİLER
37. İMAR PLANI İLE İLGİLİ BİLGİLER
38. İMAR PLANI İLE İLGİLİ BİLGİLER
39. İMAR PLANI İLE İLGİLİ BİLGİLER
40. İMAR PLANI İLE İLGİLİ BİLGİLER
41. İMAR PLANI İLE İLGİLİ BİLGİLER
42. İMAR PLANI İLE İLGİLİ BİLGİLER
43. İMAR PLANI İLE İLGİLİ BİLGİLER
44. İMAR PLANI İLE İLGİLİ BİLGİLER
45. İMAR PLANI İLE İLGİLİ BİLGİLER
46. İMAR PLANI İLE İLGİLİ BİLGİLER
47. İMAR PLANI İLE İLGİLİ BİLGİLER
48. İMAR PLANI İLE İLGİLİ BİLGİLER
49. İMAR PLANI İLE İLGİLİ BİLGİLER
50. İMAR PLANI İLE İLGİLİ BİLGİLER

1/5000 ÖLÇEKLİ ORTAHİSAR İLÇESİ MERKEZ PLANLAMA BÖLGESİ NAZIM İMAR PLANI REVİZYONU

1/5000 ÖLÇEKLİ ORTAHİSAR İLÇESİ MERKEZ PLANLAMA BÖLGESİ MEVCUT NAZIM İMAR PLANI



1/1000 ÖLÇEKLİ MERKEZ ORTAHİSAR AYDINLIKÖYLER MAHALLESİ MEVCUT UYGULAMA İMAR PLANI



MEVCUT UYGULAMA İMAR PLANI VE REVİZYON İMAR PLANI ARAZİ KULLANIM TABLOSU

HANGİSİNE İHTİSAZ	MEVCUT İMAR PLANI	REVİZYON İMAR PLANI	REVİZYON İMAR PLANI
KENTSEL ALANLAR	KENTSEL ALANLAR	175.253	175.253
	KENTSEL ALANLAR	2170	2170
SARAYLARI VE KONUT ALANLARI	KENTSEL ALANLAR	3680	3680
	KENTSEL ALANLAR	1471	1471
	KENTSEL ALANLAR	3680	3680
	KENTSEL ALANLAR	3680	3680
	KENTSEL ALANLAR	3680	3680
DİĞER ALANLAR	KENTSEL ALANLAR	2170	2170
	KENTSEL ALANLAR	3680	3680
TAMAMİYLE KENTSEL ALANLAR		175.253	175.253

1/1000 ÖLÇEKLİ MERKEZ ORTAHİSAR AYDINLIKÖYLER MAHALLESİ UYGULAMA İMAR PLANI PLAN NOTLARI

1. ÇİZİM ALANININ KURULUŞU VE İMAR PLANI İLE İLGİLİ BİLGİLER
2. İMAR PLANI İLE İLGİLİ BİLGİLER
3. İMAR PLANI İLE İLGİLİ BİLGİLER
4. İMAR PLANI İLE İLGİLİ BİLGİLER
5. İMAR PLANI İLE İLGİLİ BİLGİLER
6. İMAR PLANI İLE İLGİLİ BİLGİLER
7. İMAR PLANI İLE İLGİLİ BİLGİLER
8. İMAR PLANI İLE İLGİLİ BİLGİLER
9. İMAR PLANI İLE İLGİLİ BİLGİLER
10. İMAR PLANI İLE İLGİLİ BİLGİLER
11. İMAR PLANI İLE İLGİLİ BİLGİLER
12. İMAR PLANI İLE İLGİLİ BİLGİLER
13. İMAR PLANI İLE İLGİLİ BİLGİLER
14. İMAR PLANI İLE İLGİLİ BİLGİLER
15. İMAR PLANI İLE İLGİLİ BİLGİLER
16. İMAR PLANI İLE İLGİLİ BİLGİLER
17. İMAR PLANI İLE İLGİLİ BİLGİLER
18. İMAR PLANI İLE İLGİLİ BİLGİLER
19. İMAR PLANI İLE İLGİLİ BİLGİLER
20. İMAR PLANI İLE İLGİLİ BİLGİLER
21. İMAR PLANI İLE İLGİLİ BİLGİLER
22. İMAR PLANI İLE İLGİLİ BİLGİLER
23. İMAR PLANI İLE İLGİLİ BİLGİLER
24. İMAR PLANI İLE İLGİLİ BİLGİLER
25. İMAR PLANI İLE İLGİLİ BİLGİLER
26. İMAR PLANI İLE İLGİLİ BİLGİLER
27. İMAR PLANI İLE İLGİLİ BİLGİLER
28. İMAR PLANI İLE İLGİLİ BİLGİLER
29. İMAR PLANI İLE İLGİLİ BİLGİLER
30. İMAR PLANI İLE İLGİLİ BİLGİLER
31. İMAR PLANI İLE İLGİLİ BİLGİLER
32. İMAR PLANI İLE İLGİLİ BİLGİLER
33. İMAR PLANI İLE İLGİLİ BİLGİLER
34. İMAR PLANI İLE İLGİLİ BİLGİLER
35. İMAR PLANI İLE İLGİLİ BİLGİLER
36. İMAR PLANI İLE İLGİLİ BİLGİLER
37. İMAR PLANI İLE İLGİLİ BİLGİLER
38. İMAR PLANI İLE İLGİLİ BİLGİLER
39. İMAR PLANI İLE İLGİLİ BİLGİLER
40. İMAR PLANI İLE İLGİLİ BİLGİLER
41. İMAR PLANI İLE İLGİLİ BİLGİLER
42. İMAR PLANI İLE İLGİLİ BİLGİLER
43. İMAR PLANI İLE İLGİLİ BİLGİLER
44. İMAR PLANI İLE İLGİLİ BİLGİLER
45. İMAR PLANI İLE İLGİLİ BİLGİLER
46. İMAR PLANI İLE İLGİLİ BİLGİLER
47. İMAR PLANI İLE İLGİLİ BİLGİLER
48. İMAR PLANI İLE İLGİLİ BİLGİLER
49. İMAR PLANI İLE İLGİLİ BİLGİLER
50. İMAR PLANI İLE İLGİLİ BİLGİLER

1/1000 ÖLÇEKLİ MERKEZ ORTAHİSAR AYDINLIKÖYLER MAHALLESİ UYGULAMA İMAR PLANI

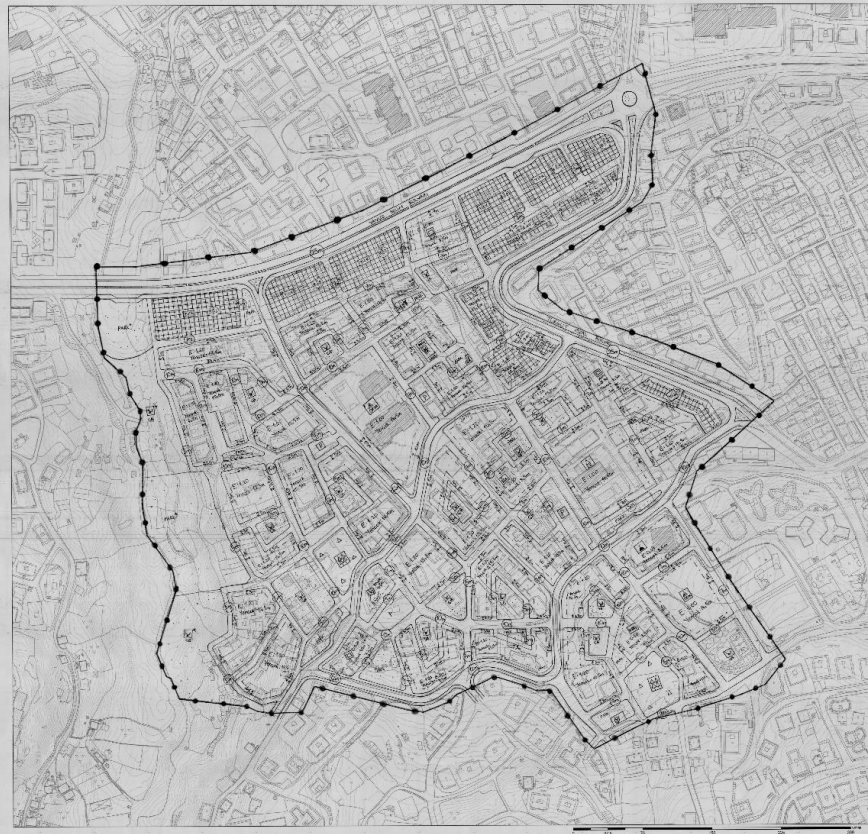

- #### LEJANT
1. ÇİZİM ALAN
 2. ÇİZİM ALANININ KURULUŞU
 3. ÇİZİM ALANININ KURULUŞU
 4. ÇİZİM ALANININ KURULUŞU
 5. ÇİZİM ALANININ KURULUŞU
 6. ÇİZİM ALANININ KURULUŞU
 7. ÇİZİM ALANININ KURULUŞU
 8. ÇİZİM ALANININ KURULUŞU
 9. ÇİZİM ALANININ KURULUŞU
 10. ÇİZİM ALANININ KURULUŞU
 11. ÇİZİM ALANININ KURULUŞU
 12. ÇİZİM ALANININ KURULUŞU
 13. ÇİZİM ALANININ KURULUŞU
 14. ÇİZİM ALANININ KURULUŞU
 15. ÇİZİM ALANININ KURULUŞU
 16. ÇİZİM ALANININ KURULUŞU
 17. ÇİZİM ALANININ KURULUŞU
 18. ÇİZİM ALANININ KURULUŞU
 19. ÇİZİM ALANININ KURULUŞU
 20. ÇİZİM ALANININ KURULUŞU
 21. ÇİZİM ALANININ KURULUŞU
 22. ÇİZİM ALANININ KURULUŞU
 23. ÇİZİM ALANININ KURULUŞU
 24. ÇİZİM ALANININ KURULUŞU
 25. ÇİZİM ALANININ KURULUŞU
 26. ÇİZİM ALANININ KURULUŞU
 27. ÇİZİM ALANININ KURULUŞU
 28. ÇİZİM ALANININ KURULUŞU
 29. ÇİZİM ALANININ KURULUŞU
 30. ÇİZİM ALANININ KURULUŞU
 31. ÇİZİM ALANININ KURULUŞU
 32. ÇİZİM ALANININ KURULUŞU
 33. ÇİZİM ALANININ KURULUŞU
 34. ÇİZİM ALANININ KURULUŞU
 35. ÇİZİM ALANININ KURULUŞU
 36. ÇİZİM ALANININ KURULUŞU
 37. ÇİZİM ALANININ KURULUŞU
 38. ÇİZİM ALANININ KURULUŞU
 39. ÇİZİM ALANININ KURULUŞU
 40. ÇİZİM ALANININ KURULUŞU
 41. ÇİZİM ALANININ KURULUŞU
 42. ÇİZİM ALANININ KURULUŞU
 43. ÇİZİM ALANININ KURULUŞU
 44. ÇİZİM ALANININ KURULUŞU
 45. ÇİZİM ALANININ KURULUŞU
 46. ÇİZİM ALANININ KURULUŞU
 47. ÇİZİM ALANININ KURULUŞU
 48. ÇİZİM ALANININ KURULUŞU
 49. ÇİZİM ALANININ KURULUŞU
 50. ÇİZİM ALANININ KURULUŞU

Merve Nur Ara