



Değişim Programları Koordinatörlüğü
TURNA Portal Erasmus+ Başvuru Rehberi
Personel Hareketliliği

<https://turnaportal.ua.gov.tr/giris>



[e-Devlet ile Giriş Yap](#)



Kurum Adı ya da İlan Adı

Ara

Kurum Adı ↑↓

İlan ↑↓

Bitiş Tarihi ↑↓



Sahipsiz Hayvanlari Koruma Ve Yasatma Dernegi

Esc Projesi

30.11.2024 23:59

[Detay](#)



TURNA
https://turna.ua.gov.tr/turna/_pServlet?komut=edkA...

e-Devlet Şifresi

Mobil İmza

Elektronik İmza

T.C. Kimlik Kartı

İnternet Bankacılığı

T.C. Kimlik Numaranızı ve e-Devlet Şifrenizi kullanarak kimliğiniz doğrulandıktan sonra işleminize kaldığınız yerden devam edebilirsiniz. [e-Devlet Şifresi Nedir, Nasıl Alınır?](#)

* T.C. Kimlik No

* e-Devlet Şifresi

* e-Devlet [şifrenizi unutmanız durumunda](#) doğruladığınız cep telefonunuzdan yenileme işlemi yapabilirsiniz.

[Şifremi Unuttum](#)

İptal

Giriş Yap

Bağlantılı Hesaplar

Çıkış

 Kurumsal

 Bireysel

Giriş



THY PROMOCODE KULLANIM KOŞULLARI, BAŞVURU
ADIMLARI VE KILAVUZLAR

 **Bireysel** 

-  Profil
-  Basvurularım
-  THY İndirim Kodu

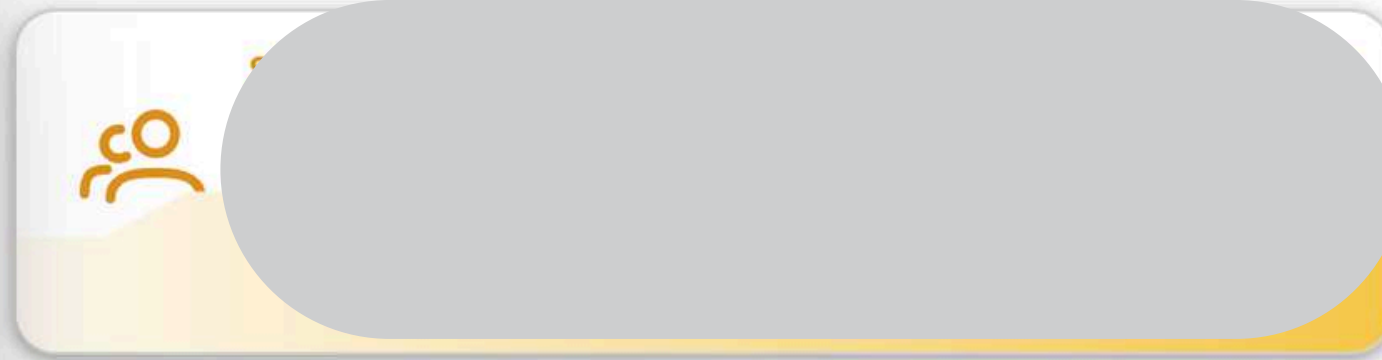

İlanlar

İlan	Başvuru Başlangıç Tarihi	Başvuru Bitiş Tarihi
Personel Ders Verme Hareketliliği B...	11.12.2023 08:00	03.01.2024 04:00
Personel Eğitim Alma Hareketliliği ...	11.12.2023	03.01.2024

 **Bireysel** 

-  Profil
-  **Basvularım**
-  THY İndirim Kodu

 Başvurular  Onay Bekleyen Hareketlilikler

İlan Adı	Son Başvuru Tarihi	Başvuru Durum	Başvuru Sonuç	İşlemler
Personel Ders Verme Hareketliliği Başvuruları - 2023-1-TR01-KA131-H...	03.01.2024 16:00			
Personel Eğitim Alma Hareketliliği Başvuruları - 2023-1-TR01-KA131-...	03.01.2024 16:00			

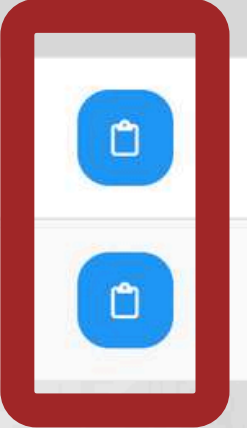

Başvuru Onay Formu

personelin daha önce programdan kaç kez faydalanmış olduğu dikkate alınır. Bu durumda programdan daha az sayıda faydalanmış olan personele öncelik tanınır.

- Katılımcı ülkelerden birinin vatandaşı olan bir personelin, hareketlilik faaliyeti ile vatandaşı olduğu ülkeye gitmesi durumunda, bu personele düşük öncelik verilir. Bu durumdaki personelin dil notuna -10 puan uygulanır.

- Engelli personele, durumlarını belgelendirmeleri şartıyla ek puan verilir. Bu durumdaki personelin online başvuru süreci sona ermeden önce durumlarını gösteren belgelerini başvuru formunda ilgili alana yüklemeleri gerekir. Durumunu belgelendiren personelin dil notuna 10 puan eklenir. Belge sunmayan personele ek puan uygulaması yapılmayacaktır.

- Gazi personel ile şehit / gazi eşi ya da çocuğu olan personel, durumlarını belgelendirmeleri şartıyla ek puan verilir. Bu durumdaki personelin online başvuru süreci sona ermeden önce durumlarını gösteren belgelerini başvuru formunda ilgili alana yüklemeleri gerekir. Durumunu belgelendiren personelin dil notuna 15 puan eklenir. Belge sunmayan adaylar için ek puan uygulaması yapılmayacaktır.

- Kadrosuna ve unvanına uygun faaliyete başvuru yapmayan adayların başvuruları değerlendirmeye alınmayacaktır.

- Aynı anda iki faaliyet türüne de başvuru yapan Dr.Öğr.Üyesi kadrosundaki personelin iki faaliyet kapsamında hak kazanması mümkün değildir. Dolayısıyla, başvuru öncesinde karar verdikten sonra tek bir faaliyete başvuru yapması gerekir. Çift başvuru durumunda başvurularından birisi değerlendirmeye alınmaz.

İletişim

Erasmus+ Personel Hareketliliği veya başvurulara ilişkin sorularınızı lütfen aşağıdaki ilgiliye e-posta üzerinden iletiniz.

Öğr. Gör. Onur AYDIN

Erasmus+ Personel Hareketliliği Sorumlusu

E-Posta: ktu.iro.aydin@gmail.com

Bu şartı kabul etmediğiniz takdirde işleme devam edemezsiniz.

Yukarıdaki bilgilendirme yazısını okudum ve kabul ediyorum.

Devam Et

1 Kişisel Bilgiler 2 Personel / Akademisyen Bilgileri 3 Tercih Bilgileri 4 Yabancı Dil Bilgileri 5 İletişim Bilgileri 6 Diğer 7 Belge Yükleme 8 Onay



Personel Eğitim Alma Hareketliliği Başvuruları - 2023-1-TR01-KA131-HED-000115908 no.lu proje

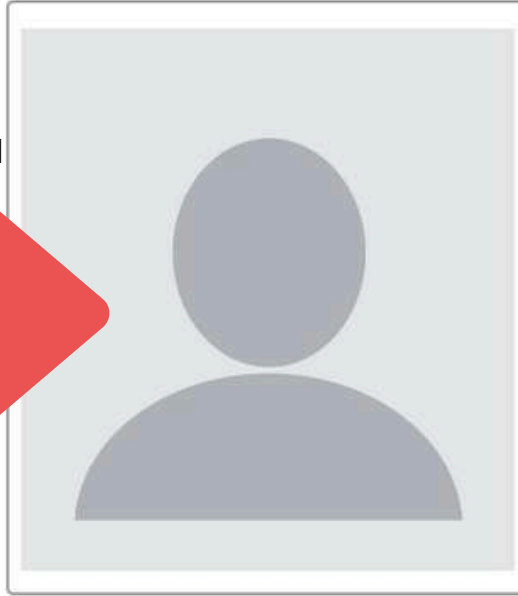

Ad *
ONUR

Soyad *
AYDIN

TCKN *
[Empty field]

Doğum Tarihi *
[Empty field]

Cinsiyet

- Kadın
 Erkek

- Herhangi bir engeliniz var mı?
- Şehit/Gazi yakını mısınız?
- Kendiniz veya aileniz muhtaçlık aylığı alıyor mu ?
- Yetim aylığı alıyor musunuz ?
- Kendiniz veya 1. derece yakınlarınız AFAD'dan afetzede yardımı alıyor mu?
- Devletin koruma, bakım veya barınma altında mısınız?

Belirtilen özel durumlardan sizin için geçerli olanları işaretleyiniz. İşaretlemenin ardından açılacak olan 'yükle' butonunu kullanarak kanıtlayıcı belgenizi yükleyiniz.

Bu özel durumlar sizin için geçerli değilse lütfen işaretleme yapmadan devam ediniz.

İleri >

Fotoğraf yükleme alanı isteğe bağlıdır.

İleri >

TURNAPortal

Bireysel

- Profil
- Basvurularım
- THY İndirim Kodu

1 Kişisel Bilgiler 2 **Personel / Akademisyen Bilgileri** 3 Tercih Bilgileri 4 Yabancı Dil Bilgileri 5 İletişim Bilgileri 6 Diğer 7 Belge Yükleme 8 Onay

 **Personel Eğitim Alma Hareketliliği Başvuruları - 2023-1-TR01-KA131-HED-000115908 no.lu proje** 

Personel / Akademik Bilgi *
KARADENİZ TEKNİK ÜNİVERSİTESİ/ÖĞRETİM GÖREVLİSİ

Kadronuzun bulunduğu Birim/Bölüm *

< Geri İleri >

Açılır listeden görev yaptığınız birimi veya bölümü işaretleyiniz.
Birim veya bölümünüzü listede bulamazsanız görev yaptığınız fakülteyi işaretleyiniz.

Başvuru aşamasında kabul yerinizin belli olması veya kabul mektubu sunulması zorunlu değildir. (Başvuru esnasında kabul sunanlar +10 puan alır)

Eğer henüz kabul yeriniz belli değilse lütfen “Başvuru sonrasında tercih beyanında bulunacağım” ifadesini onaylayarak devam ediniz.

Başvuru sonrası tercih beyanında bulunacağım.

Tercih Listesi

+ 1. Tercihinize Ekleyin

Başvuru Tercihleriniz

↑↓

Erasmus Değişim Programları'ndan daha önce yararlandınız mı?



Önceki faydalanma sayıları buradaki beyandan ayrı olarak KTÜ Değişim Programları Koordinatörlüğü veri tabanından kontrol edilecektir.

Dönem tercihini işaretleyiniz.

Hak kazanan adaylar, burada beyan edilen tercihten bağımsız olarak, faaliyetlerini duyuruda ilan edilen son tarihe kadar kullanabilecektir.

Personel Ders Verme başvurularında karşınıza çıkan herhangi bir kurumu seçebilirsiniz. Eğer bölümünüzün anlaşması yoksa, herhangi bir kurum listelenmeyecektir. Bu durumda ise, “KTÜ Erasmus E-Belge Sistemi Kayıt Formunda üniversite veya ülke tercihim beyan ettim.” seçeneğini işaretleyebilir veya tercih kısmını boş bırakarak başvurunuza devam edebilirsiniz.

1 Kişisel Bilgiler 2 Personel / Akademisyen Bilgileri 3 Tercih Bilgileri 4 **Yabancı Dil Bilgileri** 5 İletişim Bilgileri 6 Diğer 7 Belge Yükleme 8 Onay

 2023 Projesi Erasmus+ UZEM Konsorsiyumu Personel Hareketliliği - Ders Verme - Proje No: 2023-TR01-KA131-HED-000136980 

Yabancı Dil Yabancı Dil Sınavı Sınav Giriş Tarihiniz Puan [+ Yabancı Dili Ekleyin](#)

Dil Adı / Sınav / Sınav Tarihi
İngilizce / YDS (Puan : 100) / 10/9/2021 [Yükle](#)

[< Geri](#) [İleri >](#)

Sunulacak yabancı dil sınav sonuçlarında geçerlilik tarihi şartı aranmamaktadır.

En yüksek dil notunu elde ettiğiniz sınava dair bilgi girişi (dil/sınav/sınav giriş tarihi/sınav dönemi) yaptıktan sonra “+ Yabancı Dili Ekleyin” butonuna tıklayınız.

Aşağıda açılacak “yükle” butonunu kullanarak sınav notunuzu gösteren sonuç belgesini yükleyiniz. Sınav sonuç belgesinin yüklenmesi zorunludur.

*Lisans/yüksek lisans/doktora kademelerinden herhangi birini yurt dışında tamamlayan adaylar, dil sınav sonuç belgesi sunamıyor veya sunmak istemiyorsa yönerge uyarınca dil puanları 75 olarak değerlendirilecektir. Bu durumdaki adaylar bu kısma yurt dışındaki kurumda tamamladıkları lisans/yüksek lisans/doktora mezuniyet belgelerini yüklemelidirler. Bu durumdaki adaylar 75 puandan yüksek bir dil belgesine sahiplerse, kendi avantajlarına olacağı için dil sınavı sonuç belgesini sunmalılardır.

- 1 Kişisel Bilgiler
- 2 Personel / Akademisyen Bilgileri
- 3 Tercih Bilgileri
- 4 Yabancı Dil Bilgileri
- 5 İletişim Bilgileri
- 6 Diğer
- 7 Belge Yükleme
- 8 Onay



Personel Eğitim Alma Hareketliliği Başvuruları - 2023-1-TR01-KA131-HED-000115908 no.lu proje



Cep Telefonunuz *

Mail Adresiniz *

İkamet Adresiniz *

-

< Geri

İleri >

E-Devlet profilinizde kayıtlı cep telefonu numaranız ve e-posta adresiniz bu alana otomatik olarak gelecektir. Alt satırdaki alana ise güncel ikamet adresinizi girmeniz gerekmektedir.

- 1 Kişisel Bilgiler
- 2 Personel / Akademisyen Bilgileri
- 3 Tercih Bilgileri
- 4 Yabancı Dil Bilgileri
- 5 İletişim Bilgileri
- 6 Diğer
- 7 Belge Yükleme
- 8 Onay



Personel Eğitim Alma Hareketliliği Başvuruları - 2023-1-TR01-KA131-HED-000115908 no.lu proje



< Geri

İleri >

Bu alanda yapmanız gereken bir işlem yoktur. Lütfen 'ileri' butonuna tıklayarak devam ediniz.

Belge yükleme alanı yalnızca aşağıdaki durumlarda zorunludur:

1) Başvuru esnasında kabul mektubu sunulması zorunlu olmasa da, başvuru esnasında kabul mektubu almış adaylar kabul mektubunu “Kabul Belgesi” alanına yüklemek zorundadır.

2) Lisans, yüksek lisans veya doktora kademelerinin herhangi birini yurt dışında tamamlamış adaylar, dil sınav sonuçlarına ilişkin belge sunamıyor veya sunmak istemiyorlarsa yurt dışındaki kurumdan aldıkları mezuniyet belgelerini bu alana yüklemeleri şartıyla KTÜ Erasmus Yönregesi uyarınca bu durumdaki personelin dil notu 75 olarak değerlendirilecektir. Bu durumdan faydalanmak isteyen adaylar mezuniyet belgelerini buradaki alana yüklemelidir.

1 Kişisel Bilgiler 2 Personel / Akademisyen Bilgileri 3 Tercih Bilgileri 4 Yabancı Dil Bilgileri 5 İletişim Bilgileri 6 Diğer 7 Belge Yükleme 8 Onay

 **KTÜ** 1955 KARADENİZ TECHNICAL UNIVERSITY

Personel Eğitim Alma Hareketliliği Başvuruları - 2023-1-TR01-KA131-HED-000115908 no.lu proje



× Kabul Belgesi 

× Mezuniyet Belgesi 

< Geri 

Devletin koruma, bakım veya barınma altında mısınız?

Kendiniz veya aileniz muhtaçlık aylığı alıyor mu ?

Yetim aylığı alıyor musunuz ?

Kendiniz veya 1. derece yakınlarınız AFAD'dan afetzede yardımı alıyor mu?

Başvuru Tercihleriniz

Henüz Kabul Yeri Belli Değildir.

Erasmus Değişim Programları'ndan daha önce yararlandınız mı?

Dönem Tercihi

2023-2024 Güz-Bahar (Bir Akademik Yıl)

Yabancı Dil Bilgileriniz

İngilizce / YDS (Puan : 100)

Cep Telefonunuz

Mail Adresiniz

İkamet Adresiniz

Personel / Akademik Bilgi

KARADENİZ TEKNİK ÜNİVERSİTESİ/ÖĞRETİM GÖREVLİSİ

Kadronuzun bulunduğu Birim/Bölüm

REKTÖRLÜK

× Kabul Belgesi

× Mezuniyet Belgesi

< Geri

Başvuruyu Tamamla

Tüm aşamaları tamamlayarak ONAY ekranına geldiğinizde, başvuru bilgilerinizin bir özeti görüntülenecektir. Kontrol ederek sayfanın sağ alt kısmındaki “Başvuruyu Tamamla” butonunu kullanarak başvurunuzu tamamlayınız.

Bu butona tıklanmadığı takdirde başvurunuz tamamlanmayacağı için değerlendirmeye alınmayacaktır. Bu nedenle, lütfen bu butonu tıklayarak başvurunuzu tamamladığınızdan emin olunuz.

İLETİŞİM

Başvuru süreci ve başvuru portalıyla ilgili sorularınızı KTÜ Değişim Programları Koordinatörlüğünde Erasmus+ personel hareketliliğinden sorumlu Öğr. Gör. Onur AYDIN'a e-posta ile iletebilirsiniz.

Öğr. Gör. Onur AYDIN
ktu.iro.aydin@gmail.com