



ÇEVRE TASARIM PROJE-II

2024-2025 GÜZ DÖNEMİ
PROJE KATALOGU

PROJE EKİBİ

PROF.DR.BANU ÇİÇEK KURDOĞLU

PROF.DR.ELİF BAYRAMOĞLU

PROF.DR. NİLGÜN GÜNEROĞLU

PROF.DR.SERAP YILMAZ

PROF.DR.SEMA MUMCU

DOÇ.DR. EMRAH YALÇINALP

DR.ÖĞR.ÜYESİ DUYGU A.KUYUMCUOĞLU

ARŞ.GÖR.DR. DEMET ÜLKÜ GÜLPINAR SEKBAN

ARŞ.GÖR. SEYHAN SEYHAN

ARŞ.GÖR. NİDA KURAK SEZGİN

PROF.DR. BANU IEK KURDOĐLU GRUBU

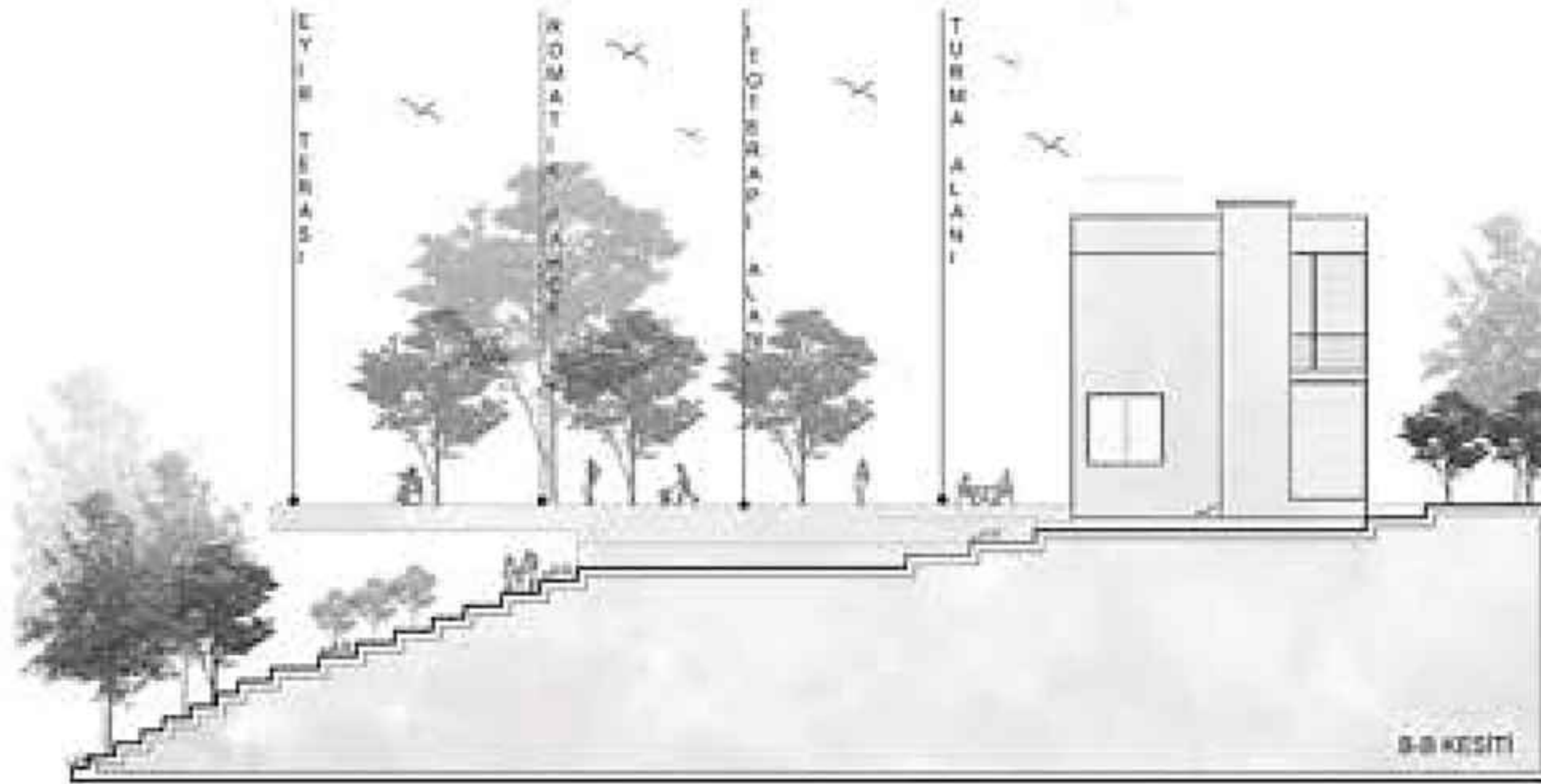
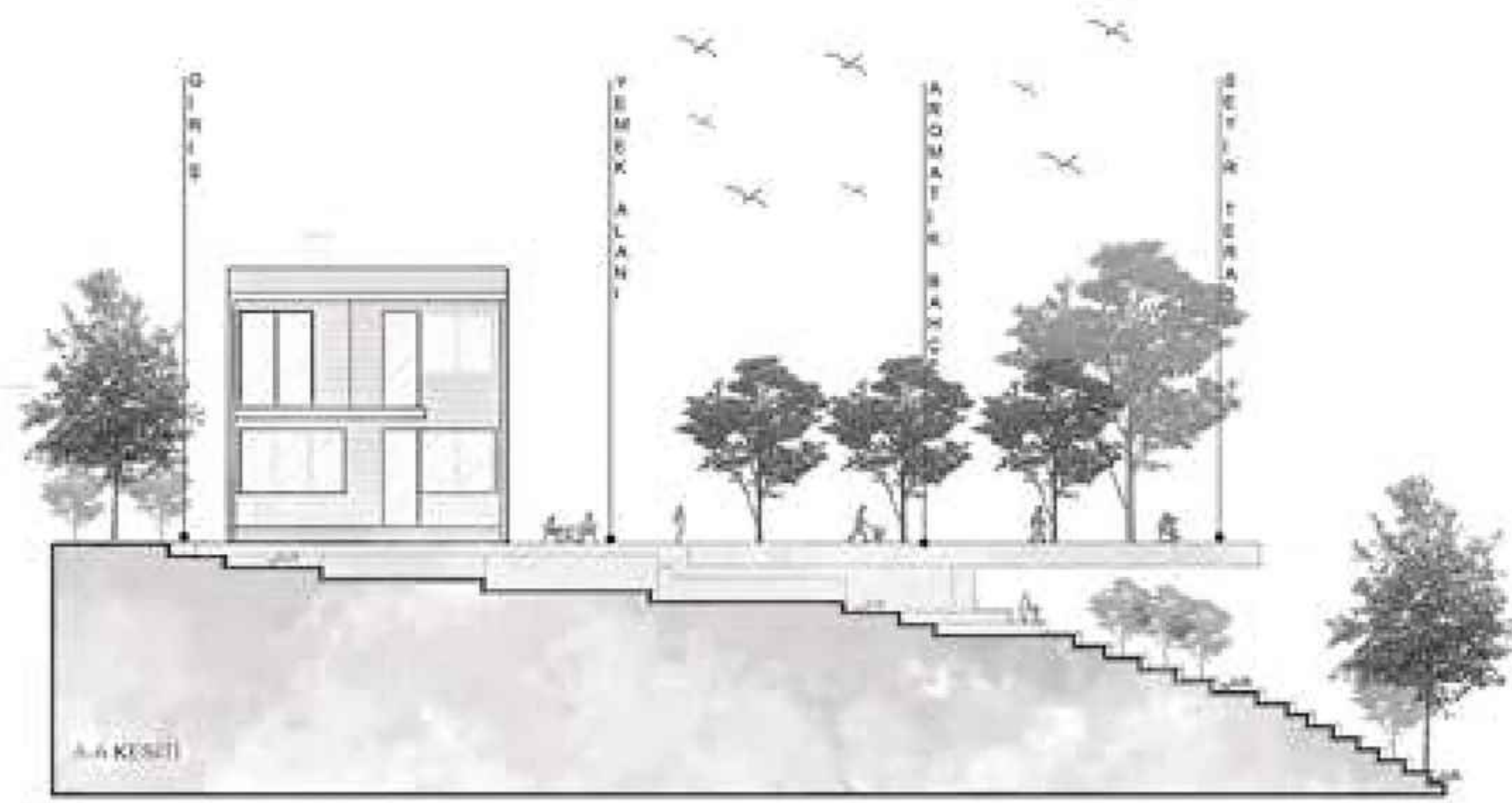

DOĞANIN DOKUNUŞU

EVİMİZDE FİTOLOG AHMET BEY VE ŞİFALI BİTKİLERLE UĞRAŞAN BİTKİLEDEN YAĞ ÜRETİMİ YAPAN MERVE HANIM YAŞAMAKTADIR. AHMET BEYİN YETİŞTİRDİĞİ ŞİFALI BİTKİLERİ MERVE HANIM KULANARAK DEĞERLİ YAĞALAR, KREMLER, İLAÇLAR HAZIRLAYARAK BUNLARI SERGİ WORKSHOPUNDA SERGİLEMEKTEDİR. AİLEMİZİN ÖZEL İHTİYAÇLARINI KARŞILAYABİLECEKİ EVİMİZİN ÖNÜNDE YEME-İÇME, OTURMA, DİNLENME, GÜNEŞLENME ALANI BULUNMAKTADIR. GELEN İNSANLARINDA YEME - İÇME, DİNLENME AYRICA KATILIMCILARIN KENDİ ŞİFALI BİTKİ TOHUMLARINI EKEBİLECEKLERİ AROMATİK BAHÇELER BULUNMAKTADIR VE AROMATİK BAHÇELERDEN TOPLADIĞI ŞİFALI BİTKİLERLE GİRİŞE YAKIN YERDE BULUNAN FİTOTERAPİ YAPILAN ALANA GELİRLER BURDA TOPLADIKLARI BİTKİLERLE BİTKİ ÇAYI YAPIMI VE WORKSHOPU YAPILMAKTADIR. AROMATİK BAHÇELERDEN ELDE EDİLEN FİTOTERAPİK YAĞLARLA BİTKİSEL MASAJ YAPILAN ALAN YER ALAMATADIR SON KATILIMCILARIN EŞSİZ MANZARAYA KARŞI EŞSİZ KOKULAR VE KUŞ SESLERİYLE YÜRÜYÜP SOHBET EDEBİLECEKLERİ BİR SEYİR TERASI BULUNMAKTADIR.

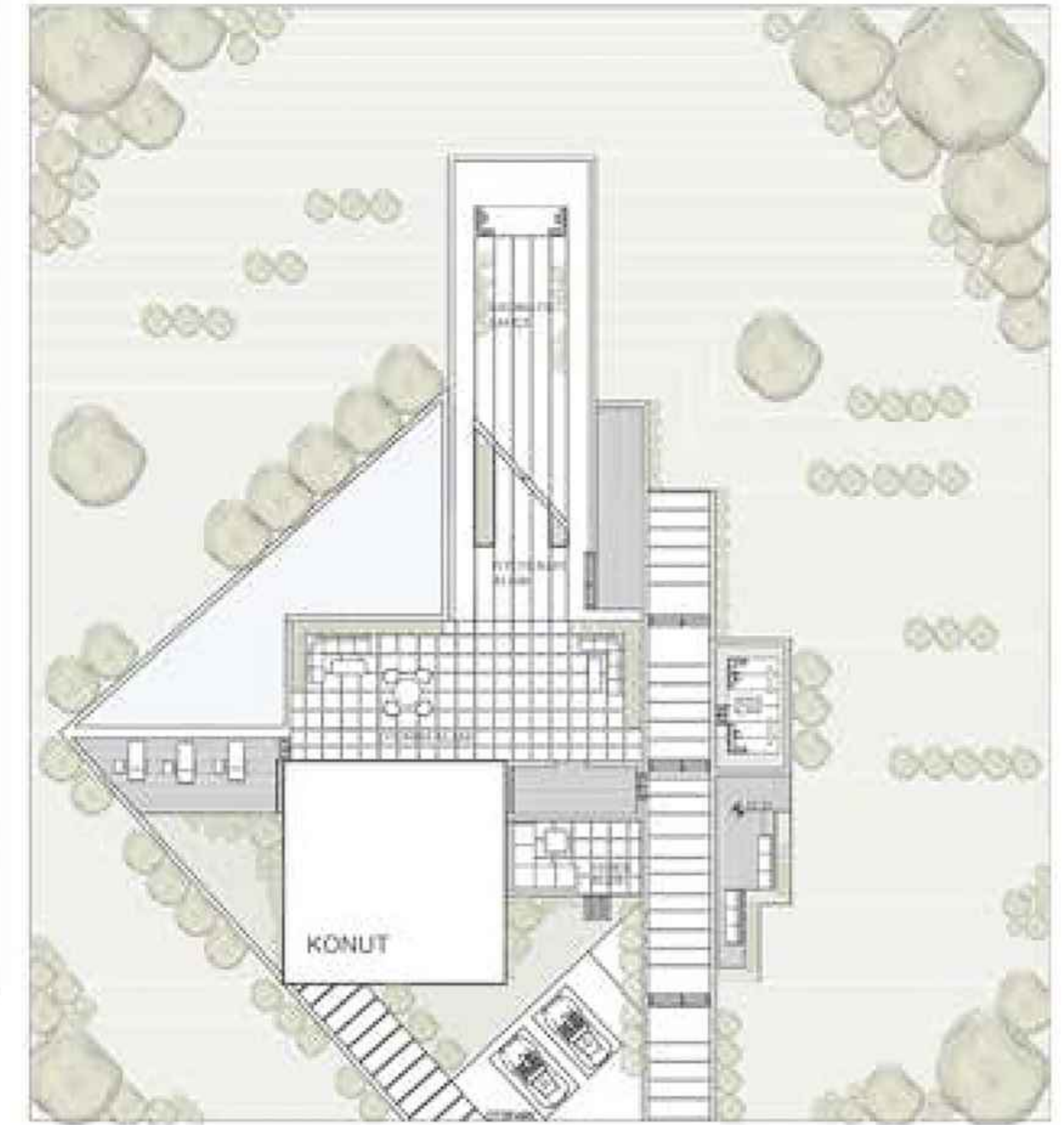

3 BOYUTLU GÖRSELLER



KARADENİZ TEKNİK ÜNİVERSİTESİ ORMAN FAKÜLTESİ PEYZAJ MİMARLIĞI BÖLÜMÜ

2024-2025 ÇTP II TEK KONUT PROJESİ SUNUM PAFTASI

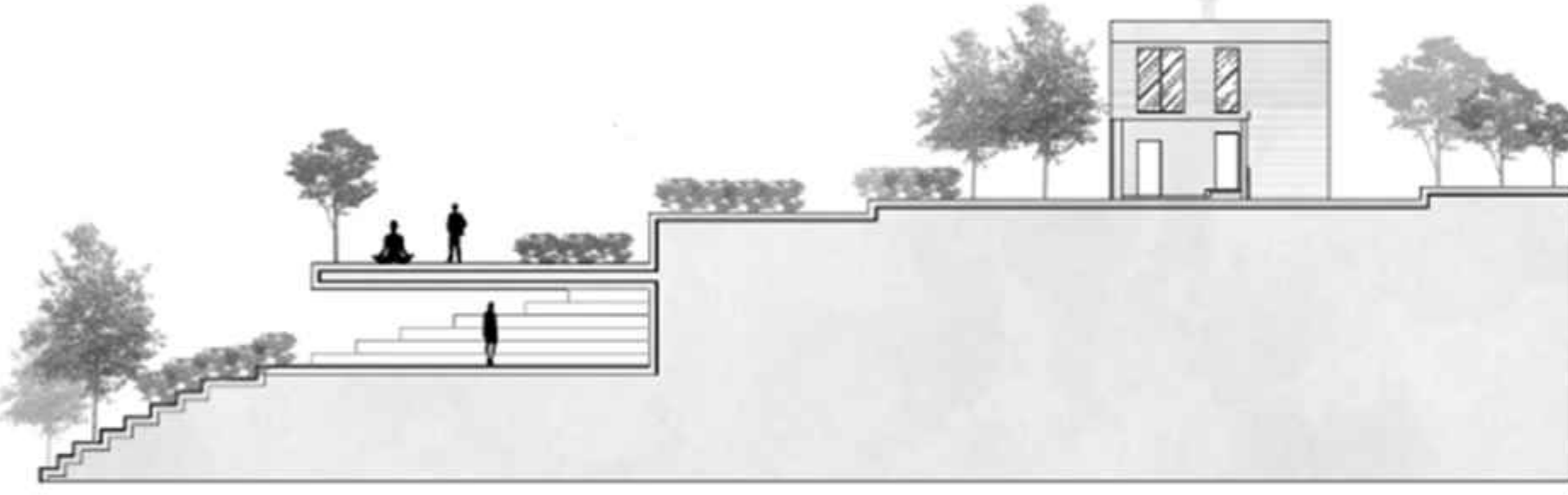

A-A KESİTİ

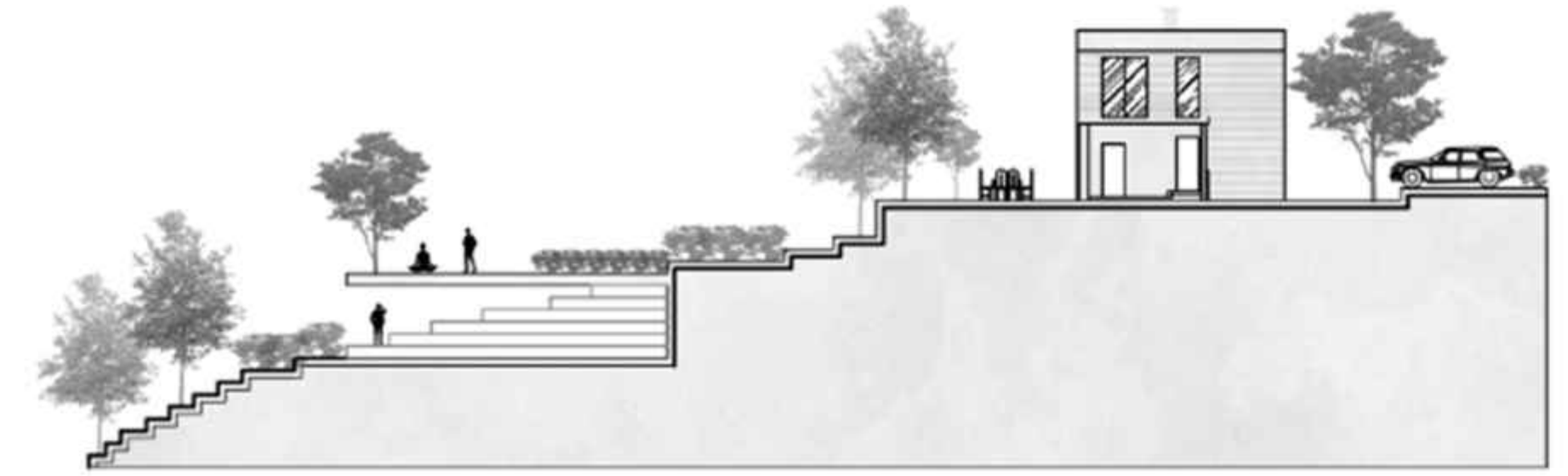

B-B KESİTİ

EcoSphere Yaşam

Yoga eğitmeni Zeynep, müzisyen Mustafa ve kızları Deniz ile ailenin evcil dostları zamanlarının çoğunda birlikte vakit geçirdikleri doğayla iç içe ve çoğu ihtiyaçlarını dışarıya çıkmadan karşılayabildikleri güzel bir yaşam alanına sahipler. Evlerinde beraberce vakit geçirebilecekleri dinlenme alanları, yemek yeme alanı, ağaç ev, havuz, yoga ve spor alanı gibi alanlar bulunmakta ayrıca doğayla iç içe olmayı seven ailemiz için genişçe bir bitki yetiştirme alanı ve salyangoz çiftlikleri de mevcut. Bu yaşam alanı sayesinde ailemiz kendi kendine yeten, sürdürülebilir ve doğaya entegre bir sistem içinde yaşamlarını sürdürüyorlar.

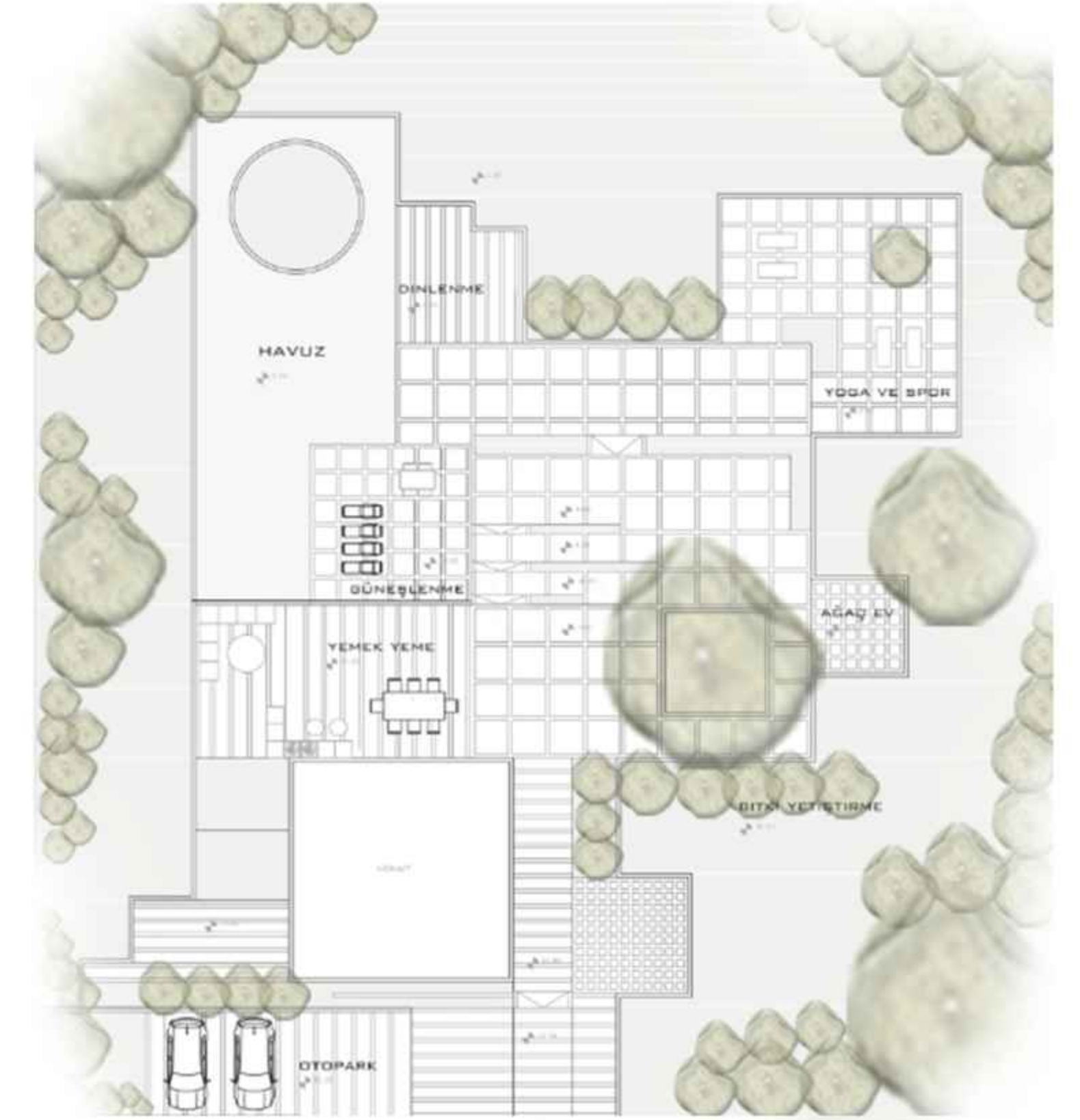

3 BOYUTLU GÖRSELLER



KARADENİZ TEKNİK ÜNİVERSİTESİ ORMAN FAKÜLTESİ PEYZAJ MİMARLIĞI BÖLÜMÜ

2024-2025 ÇTP II TEK KONUT PROJESİ SUNUM PAFTASI



A-A KESİTİ

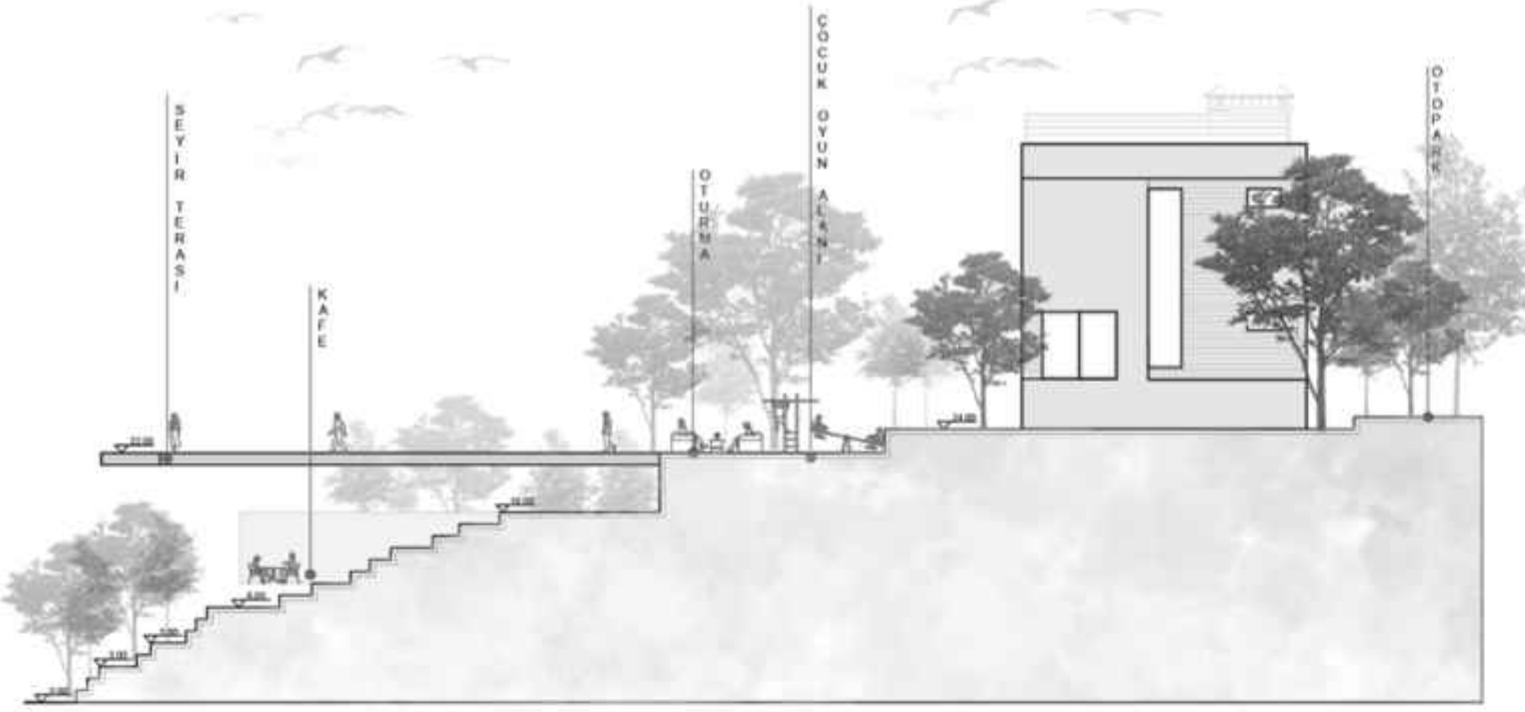

B-B KESİTİ

DOĞANIN SENFONİSİ

KUŞ BİLİMCİ HAKAN BEY VE EŞİ ÖĞRETMEN YASEMİN HANIM 2 ÇOCUĞU İLE KONUTUMUZDA YAŞAMAKTADIRLAR. HAKAN BEY KUŞLARIN YAŞANTILARINI İNCELEMELER VE BİTKİLERLE UĞRAŞMaktan HOŞLANIR. ZAMANININ ÇOĞUNU KUŞLARI İNCELEMELER İÇİN OLUŞTURDUĞU BİTKİLER VE AĞAÇLARLA DOLU KUŞ BAHÇESİNDE VE HOBI BAHÇESİNDE GEÇİRİR. YASEMİN HANIM ÖĞRENCİLERİNE DERS VERMEKTE VE ONLARLA BERABER ÇOCUK OYUN ALANINDA VAKIT GEÇİRMELERDİR. GELEN VELİLERİ SEYİR TERAS VE ALTINDA BULUNAN CAM KAFEDE AĞIRLAMAKTADIR. AİLE İÇİN OLUŞTURULMUŞ ÖZEL ALANDA BARBEKÜ ALANI, YEME İÇME ALANI, OTURMA ALANI, GÜNEŞLENME VE HAVUZ BULUNMAKTADIR.

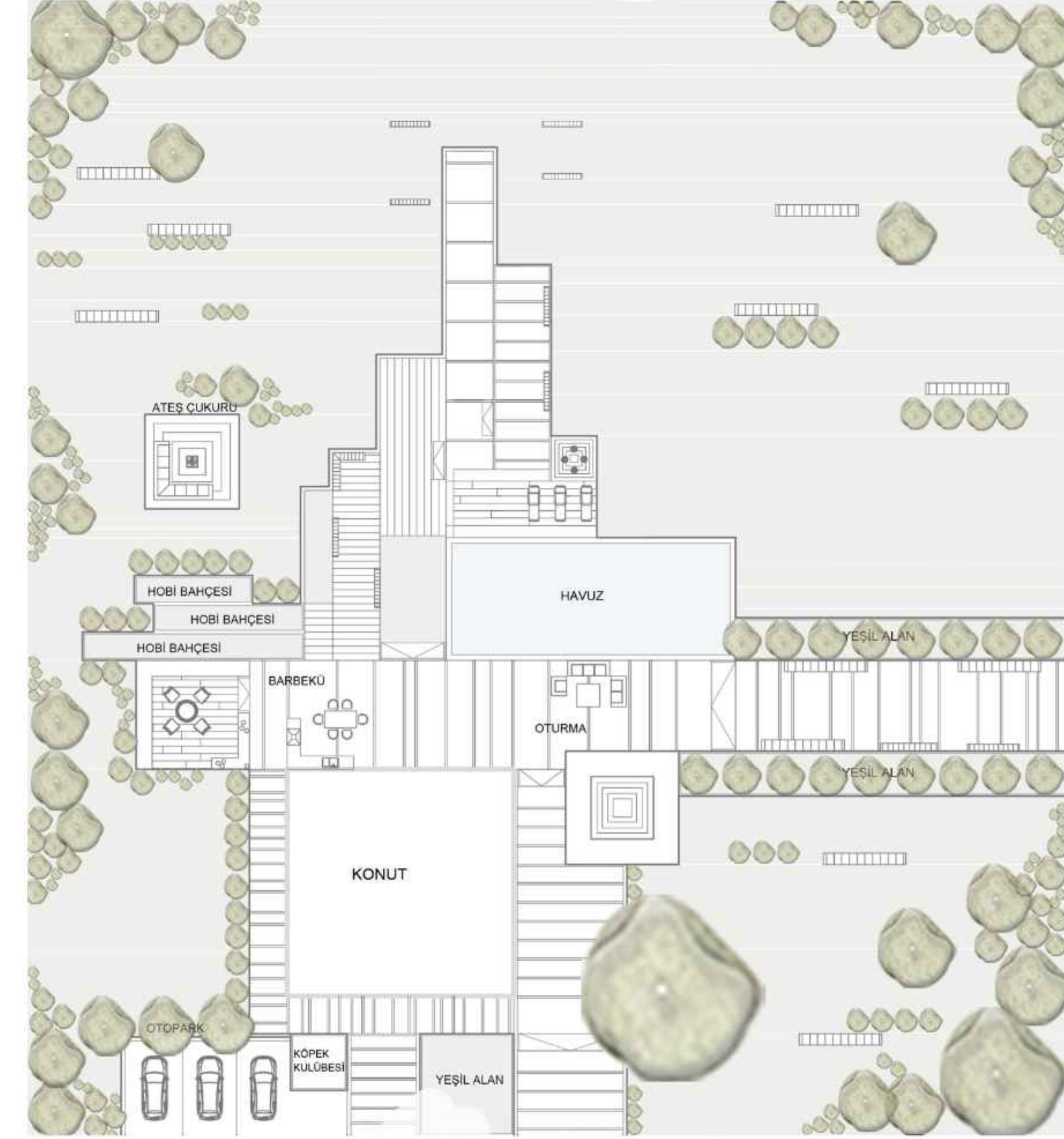

3 BOYUTLU GÖRSELLER

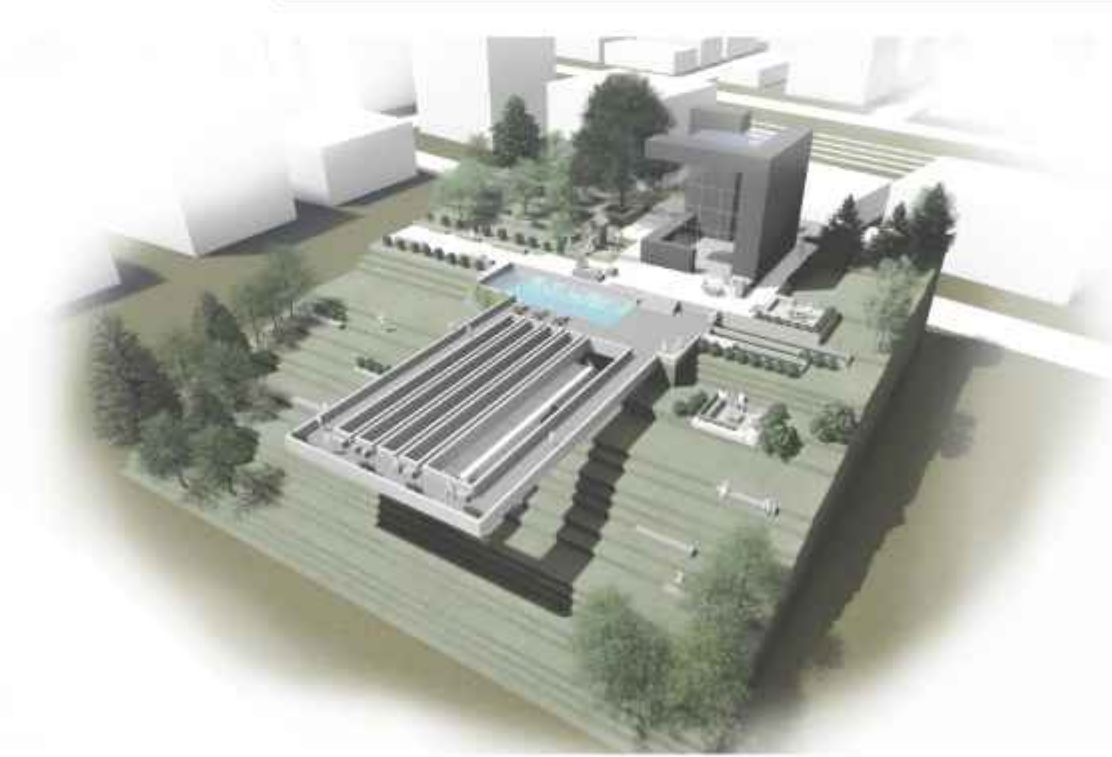

KARADENİZ TEKNİK ÜNİVERSİTESİ ORMAN FAKÜLTESİ PEYZAJ MİMARLIĞI BÖLÜMÜ

ÇTP II TEK KONUT PROJESİ SUNUM PAFTASI

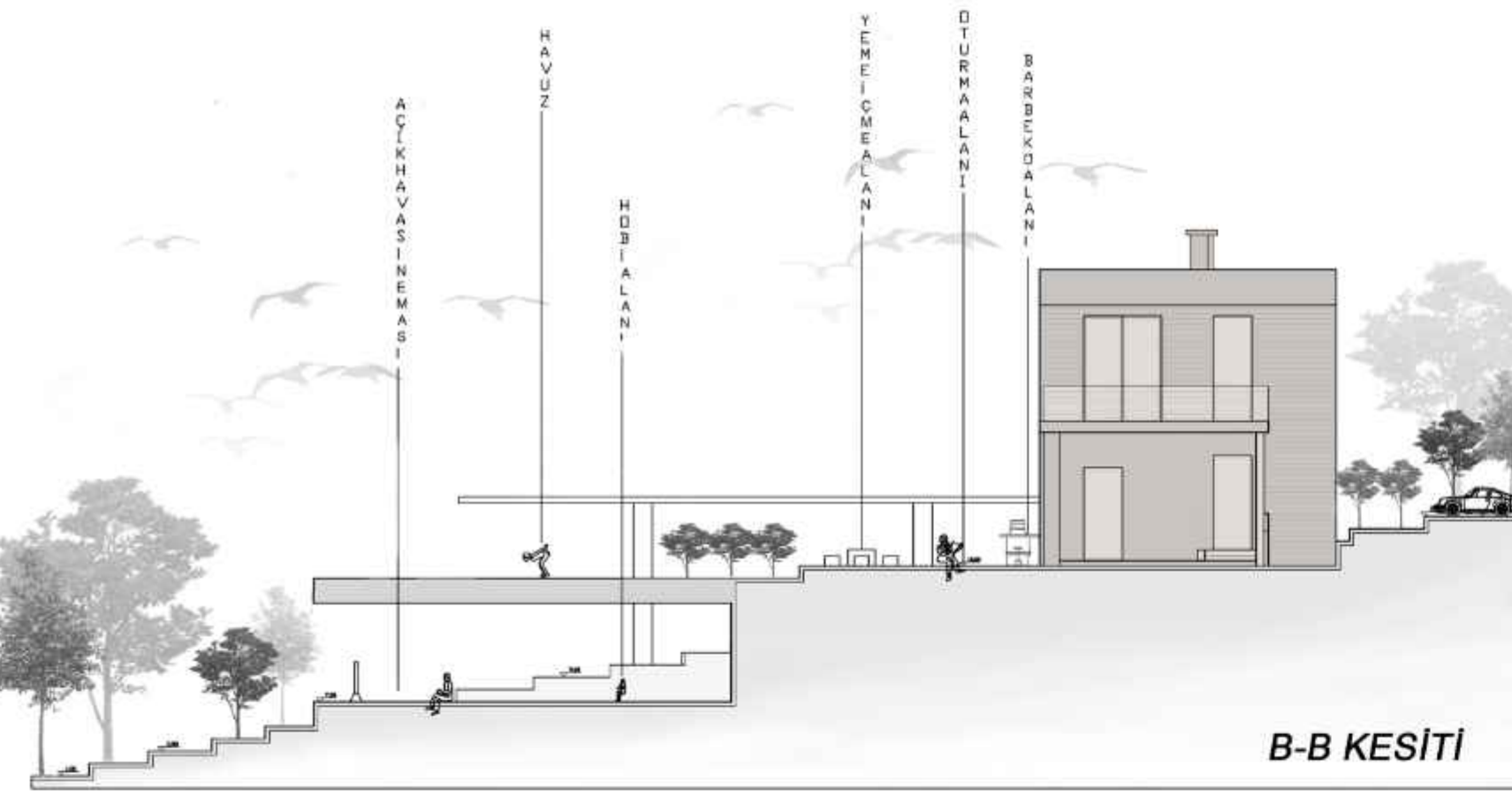
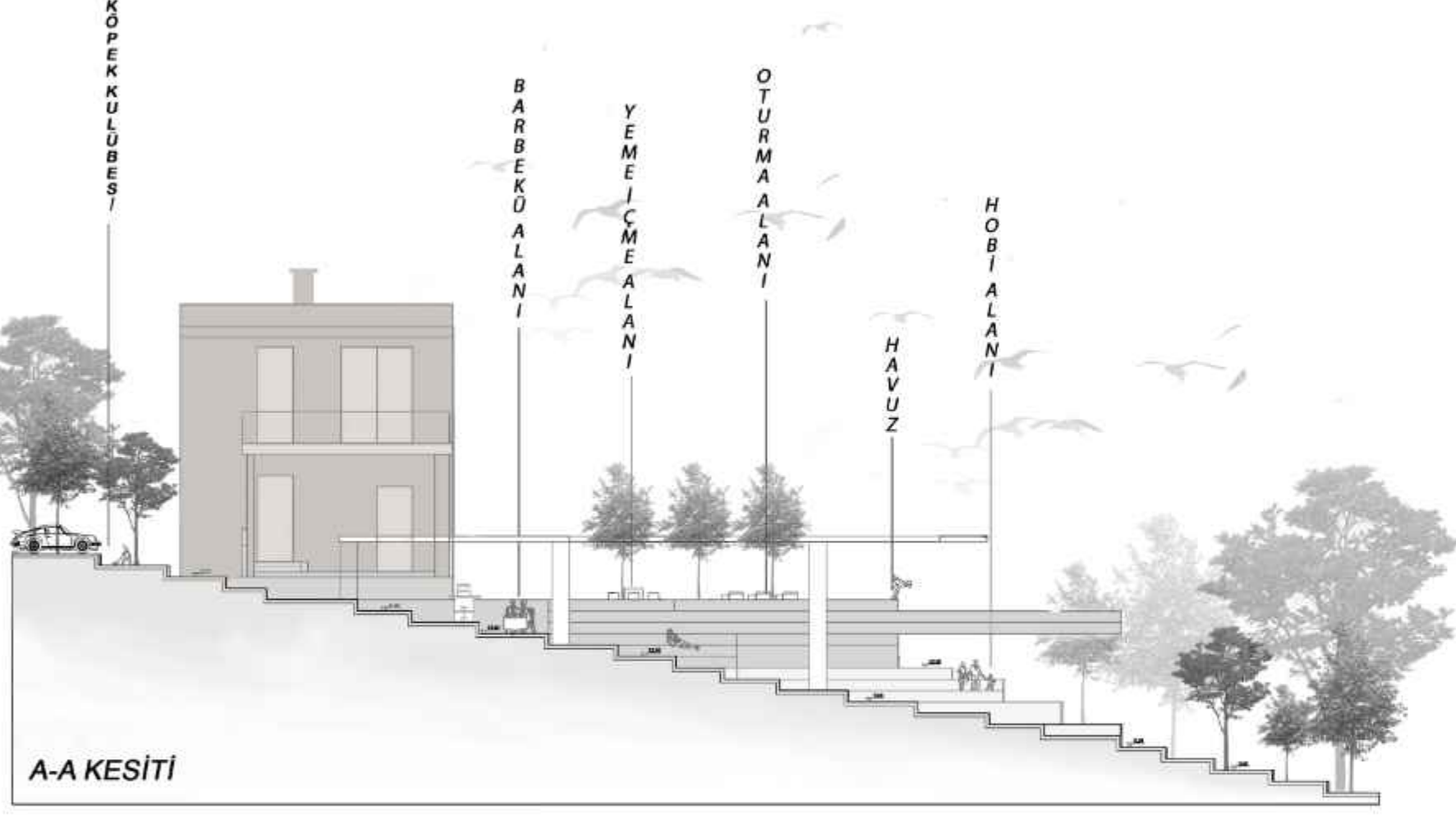

KONSEPT: KONFOR

AİLENİN TÜM BİREYLERİNİN KENDİNİ RAHAT HUZURLU VE GÜVENDE HİSSEDECEĞİ MEKANLARLA BAHÇEDE 'KONFOR' TEMASI ETRAFINDA SENARYO GELİŞTİRİLMİŞTİR.

KONUTUMUZDA ZİRAAT MÜHENDİSİ DENİZ HANIM , İŞ ADAMI BUĞRA BEY VE KIZLARI UMACI YAŞAMAKTADIR. DENİZ HANIM UĞRAŞLARINDAN BİRİ OLAN SERACİLİĞİ EVİNİN BAHÇESİNE TAŞIMIŞTIR . BURADA İLGI DUYDUĞU,ESTETİK GÖRÜNÜM SAĞLAYAN VE ETKİLEYİCİ KOKULARA SAHİP OLAN BİTKİLER YETİŞTİRMEKTEDİR.BUĞRA BEY İSE İŞİNİN YOĞUNLUĞU SEBEBİYLE EVİNDE SADECE DİNLENMEK SEVDİKLERİYLE VAKİT GEÇİRMENİ VE HOBİSİ OLAN BASKETBOL OYNAMAYI İSTEMEKTEDİR. BUNUN İÇİNDE EVLERİNDE TEK POTALI BİR BASKET ALANI VE AÇIK HAVA SİNEMASI BULUNMAKTADIR. AYRICA EVLERİNE GELEN MİSAFİRLERİYLE BU ALANLARDA VAKİT GEÇİRMENİN DE OLDUKÇA KEYİF ALMAKTADIRLAR. ÜSTELİK KONUTUMUZUN BULUNDUĞU BÖLGE SAYESİNDE SAĞLADIĞI AYRILACALIKLARDAN BİRİ DE AÇIK HAVA SİNEMALARINI OLDUKÇA ETKİLEYECİ GÜN HAREKETLERİNİN MANZARASINDA İZLEME LÜKSÜDÜR. VE TABİKİ KIZLARI İÇİNDE BULUNAN ÇOCUK OYUN ALANININ DIŞINDA ONUN DA ARKADAŞLARIYLA FİLM SEYREDEBİLMESİ İÇİN ÜSTÜ KAPALI OLAN MİNİ BİR AÇIK HAVA SİNEMASINA SAHİPTİRLER.ORTAK ALAN OLARAK KULLANILAN HAVUZ ,OTURMA ALANLARI ,YEME İÇME ALANLARI DA YİNE KONUTUMUZA AİT BAHÇE İÇİNDE BULUNMAKTADIR.

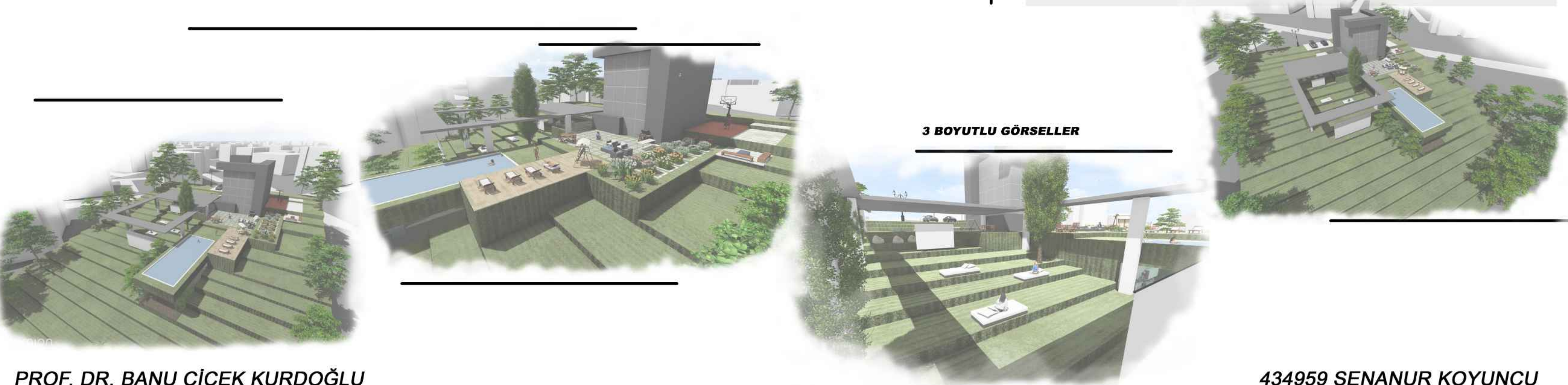
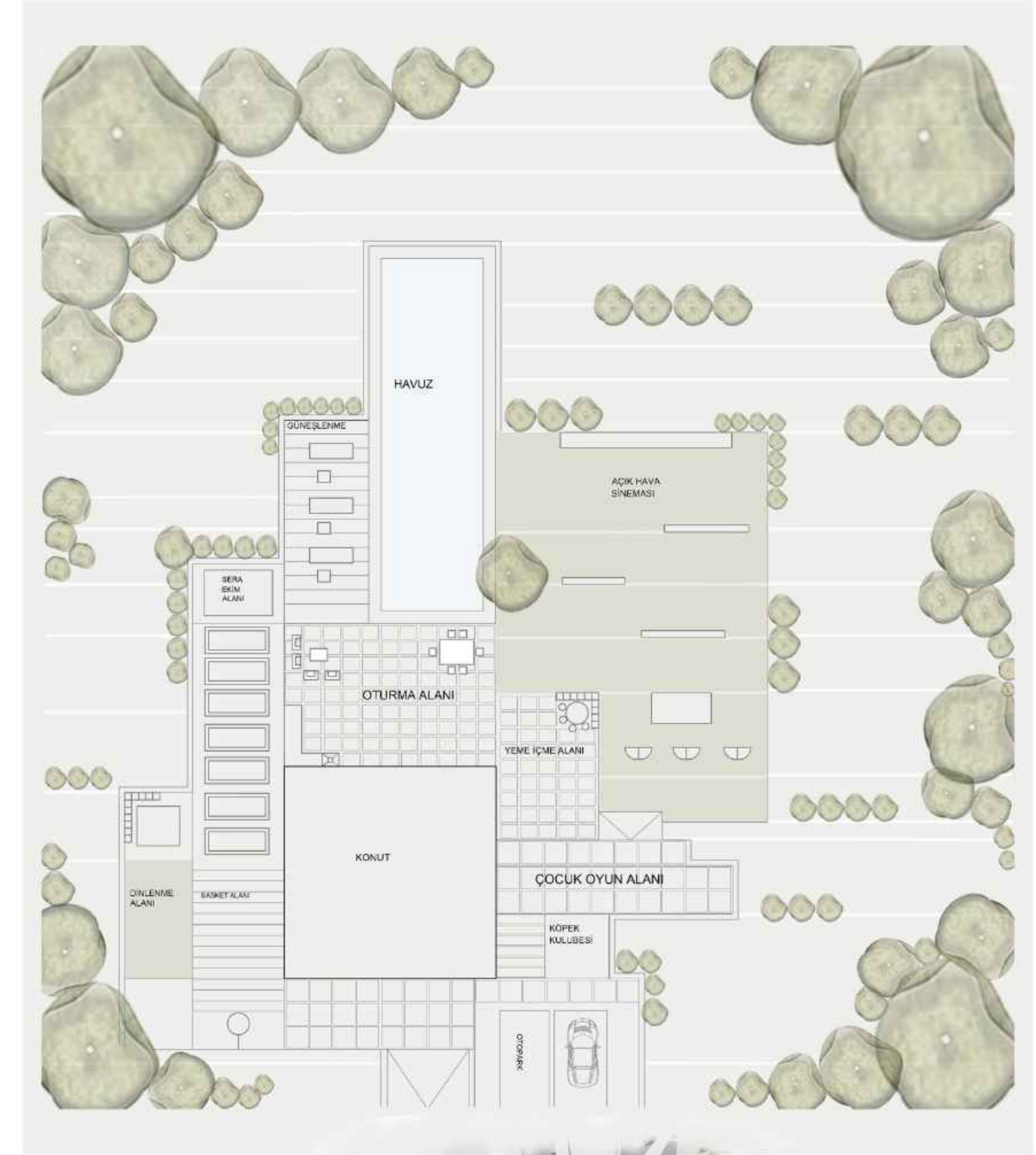

PROF.DR. ELİF BAYRAMOĞLU
ARŞ.GÖR.SEYHAN SEYHAN
GRUBU

INTENSE FOCUS[ODAK ALANI]

YUSUF DİKEÇ

YUSUF BEY VE AİLESİ İSTANBULUN YOĞUN HAYAT AKIŞINDAN ÇIKMAK VE DAHA SAKIN DİNGİN BİR YAŞAM SÜRMEYİ İSTERLER. TRABZON İLİNİN ORTAHİSAR İLÇESİNDE ÜNİVERSİTE MAHALLESİ KANUNİ YERLEŞKESİNDE BULUNAN KONUTA TAŞINMAYA KARAR VERİRLER. EMEKLİ JANDARMA ASTSUBAY YUSUF BEYİN EŞİ YÜKSEL HANIM HER SABAH İLK OLARAK YOGA YAPAR ,SONRASINDA KAHVALTILARINI YERLER VE KIZLARI BAŞAK ANNESİNDEN RESİM DERSLERİ ALIR .ARA ARA İSTANBULDAN GELEN MİSAFİRLERİNİ AĞIRLAR, BİRLİKTE YEMEK YER, EŞSİZ ÇİÇEK KOKULARININ VE KUŞ CIVILTILARININ DUYULDUĞU BAHÇEDE OTURUR VE SOHBET EDERLER .SONRASINDA YÜKSEL HANIM VE ARKADAŞLARI İLK OLARAK GÜNEŞLENİR BRONZLAŞIRLAR SONRASINDA YÜZERLER.GÜZEL BİR DİNLENMENİN ARDINDAN KAMPÜSTE YÜRÜYÜŞ YAPAR FARKLI BİTKİLERİ GÖRÜR BU EŞSİZ DOĞAYA HAYRAN KALIRLAR. AKŞAM YUSUF BEY MİSAFİRLERİNE ÖZEL BARBEKÜ YAPAR AFİYETLE YERLER. ARKADAŞLARININ ÇOCUKLARI BAHÇEDEKİ OYUN ALANINDA OYUN OYNARKEN YÜKSEL HANIM VE ARKADAŞLARI ,YÜKSEL HANIMIN GÖZÜ GİBİ BAKTIĞI ÇİÇEKLERE BAKIM YAPAR HOBI BAHÇESİ ÖNÜNDE ÇAY KAHVE İÇER KEYİFLİ ZAMAN GEÇİRİRLER .YUSUF BEY GENELDE AKŞAMÜZERİ SPOR ALANINDA ISINMAK İÇİN EGZERSİZ YAPIP SONRASINDA POLİGON KISMINDA ATIŞ ANTRENMANLARI YAPAR, DÖNEM İÇİNDE KAMPÜSTEN GELEN SPORCU ÖĞRENCİLERE ÖĞRENCİLERE ATIŞ EĞİTİMİ VERİR, GENÇ SPORCULAR YETİŞTİRİR.

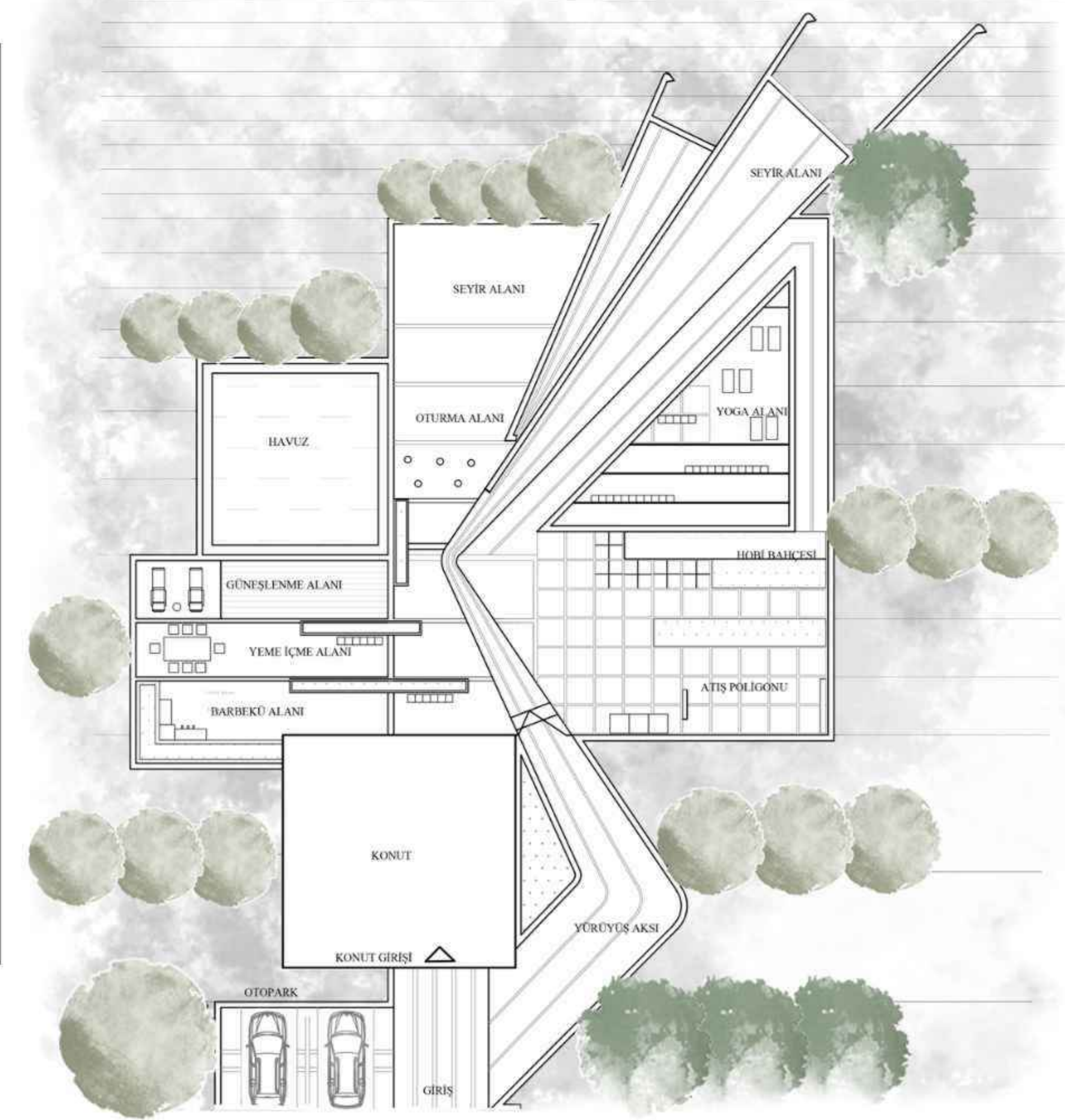
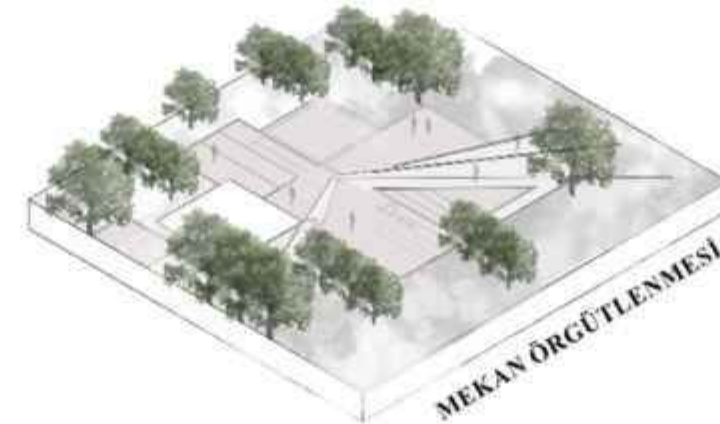
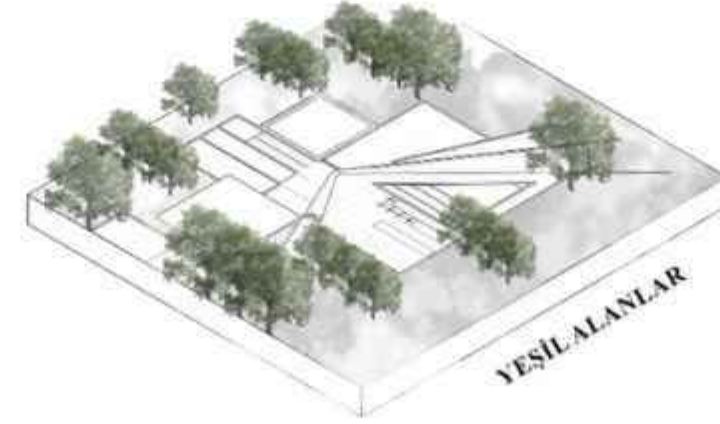
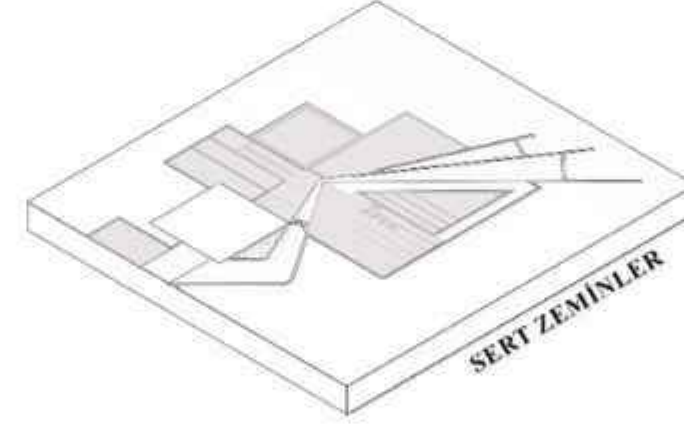
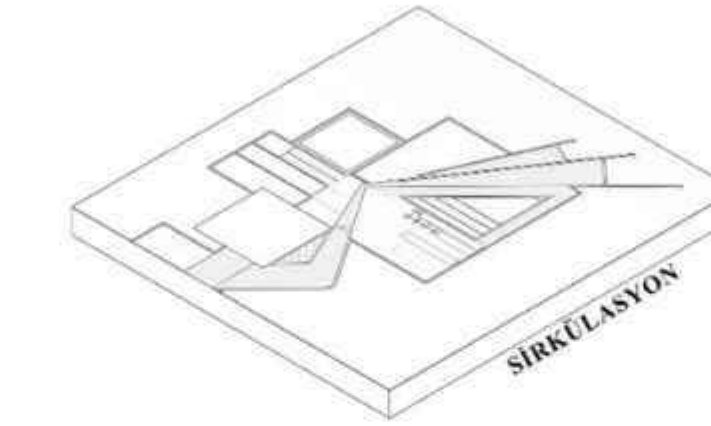

3 BOYUTLU GÖRSELLER



AĞAÇLARIN VE YEŞİLİN BOL OLDUĞU BU KONUTTA TERASA ÇIKIP GÜNEŞİN DOĞUŞUNU İZLEYEBİLİR , HOBI BAHÇESİNDE ÇİÇEKLER DİKEBİLİR,ÇİMLER ÜZERİNDE YOGA YAPABİLİRSİNİZ.

KONUTTAN UZAK SESSİZ SAKIN BİR SEYİR VE OTURMA ALANI OLUŞTURULMUŞTUR.BU ALANDA YÜRÜYÜŞ YAPABİLİR,DOĞAYI DİNLEYEBİLİR VE MANZARANIN TADINI ÇIKARABİLİRSİNİZ.

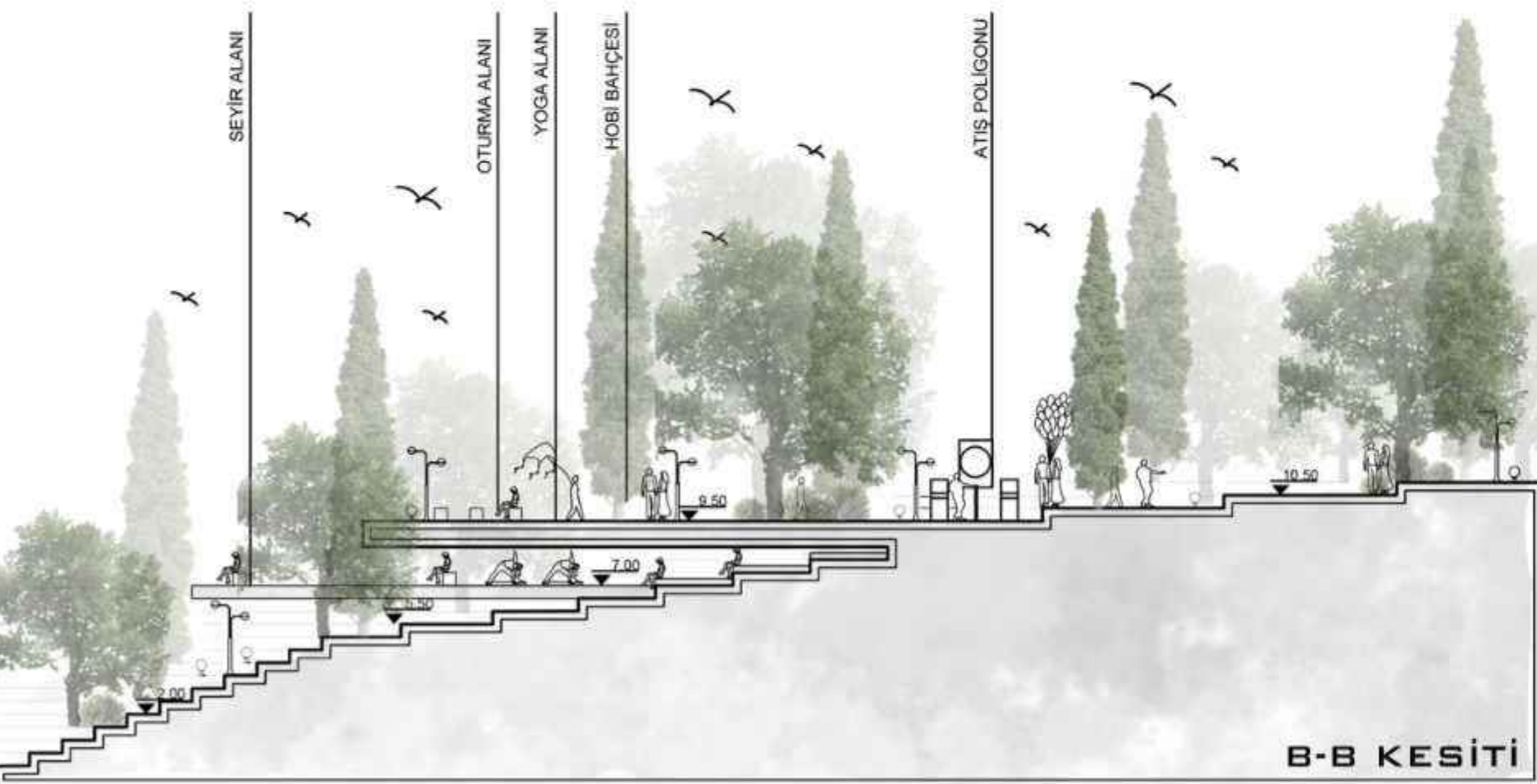

SERENLİFE (DİNGİN HAYAT)

CHRISTOPHER NOLAN

CHRISTOPHER NOLAN VE EŞİ EMMA THOMAS YAŞADIĞI YOĞUN,TEMPOLU,YORUCU HAYATTAN BUNALIP SEKTÖRDEKİ KARIYERLERİNİ OPPENHEIMER FİLMİYLE ZİRVEDE BIRAKIP ABD DEN AYRILIP AVRUPA ÜLKELERİNİ GEZMEYE KARAR VERİRLER. SEYAHATLARI ANINDA TÜRKİYE'YE DE UĞRAMIŞLARDIR. TÜRKİYE ZİYARETLERİNDE KARADENİZ BÖLGESİNE HAYRAN KALAN ÇİFT BU BÖLGEDE BULUNAN TRABZON'UN ORTAHİSAR İLÇESİNDE ÜNİVERSİTE MAHALLESİ KANUNİ YERLEŞKESİNDEKİ ESKİ REKTÖRLÜK BİNASINDAKİ SATILIK İLANINA DENK GELİRLER VE BU MÜLKÜ ALMAYA KARAR VERİLER.HAYATLARININ KALANINI BURADA GEÇİRMEK İSTEYEN ÇİFT ALDIKLARI MÜLKE NOLAN'IN YÖNETMENLİĞİNİ YAPTIĞI FİLM SETLERİNDEN KALAN KAMERA EKİPMANLARININ OLDUĞU KOLEKSİYON ODASI VE DÜNYA ÇAPINDA ALDIĞI ÖDÜLLERİN SERGİLENDİĞİ YAPILAR İNŞA ETTİLER.AKŞAM YEMEKLERİNİ YIYECEKLERİ YILDIZLARIN VE DOĞANIN EŞLİĞİNDE BİR OTURMA ALANI YAPTIRIP BAHÇEDE DİNLENEBİLECEKLERİ ALANLAR İNŞA ETTİLER. EMMA TORUNLARININ GELDİĞİNDE EĞLENCELİ VAKİTLER GEÇİREBİLECEĞİ KUM HAVUZU VE TOP HAVUZU YAPTIRMAYI DA UNUTMAMIŞ.BUNUNLA BİRLİKTE SAĞLIKLI YAŞAM İÇİN KENDİ ELLERİ İLE YETİŞTİRDİĞİ MINİ BİR SERA YAPTIRMIŞTIR.NOLAN SICAK HAVALARDA HAKİM MANZARAYA BAKAN KISIMA YÜZME HAVUZU YAPTIRIP KENDİSİ İÇİN YÜZME ALANI EŞİ İÇİNSE SU YOGASI VE MEDITASYONU YAPABİLECEĞİ BİR HAVUZ YAPTIRMAYIDA İHMAL ETMEMİŞTİR. EMMA NOLAN EŞİNİN YAPTIĞI FİMLERİN YAPIMCILIĞINI ÜSTLENMİŞ VE ARTIK EMEKLİLİĞE AYRILMA KARARI ALIP KENDİNİ DOĞAYA ADAMIŞTIR.NOLAN AİLESİ GENİŞ ÇEVREYE SAHİP OLMALARI SEBEBİYLE EMMANIN KOKTEYL PARTİLERİNİ DAVETLERİNİ VEREBİLECEĞİ DOĞAYLA İÇ İÇE OLAN GARDEN HOUSE TARZINDA BİR YAPIYLA MİSAFİRLERİNİ AĞIRLAYACAĞI BİR ALAN OLUŞTURMUŞTURLARDIR GELEN MİSAFİRLERİNE KEYİFLİ BİR AKTİVİTE SUNMAK İÇİN AÇIK HAVA SİNEVİZYON ALANINDA ÇEKTİKLERİ FİMLERİN 4K GÖSTERİMİYLE EĞLENCELİ VAKİT GEÇİRMELERİNİ SAĞLAMISLARDIR. ÇİFT HAYATLARININ GERİ KALANINI BU BÖLGEDE HUZUR İÇİNDE GEÇİRMİŞTİRLER.

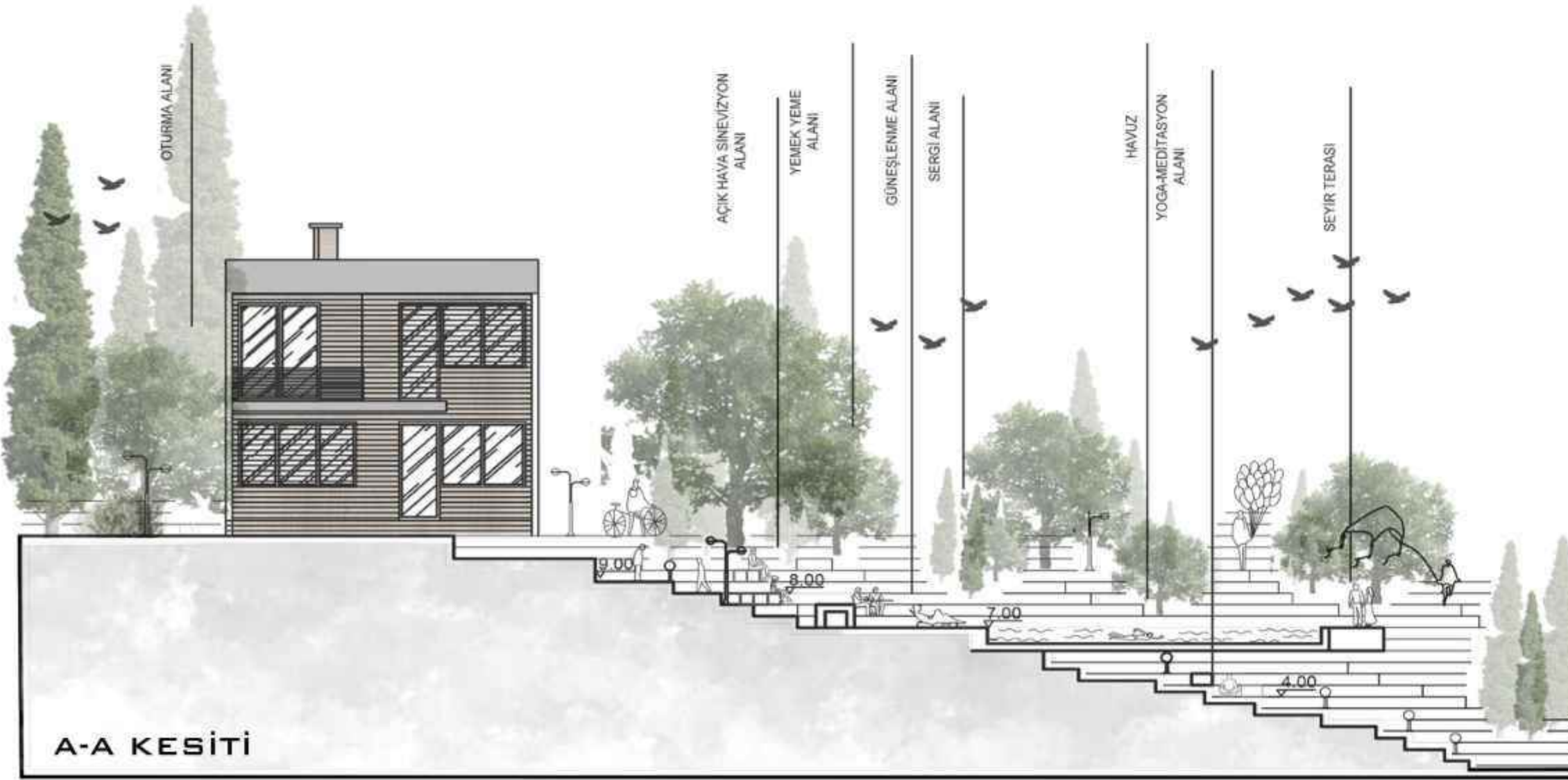

A-A KESİTİ

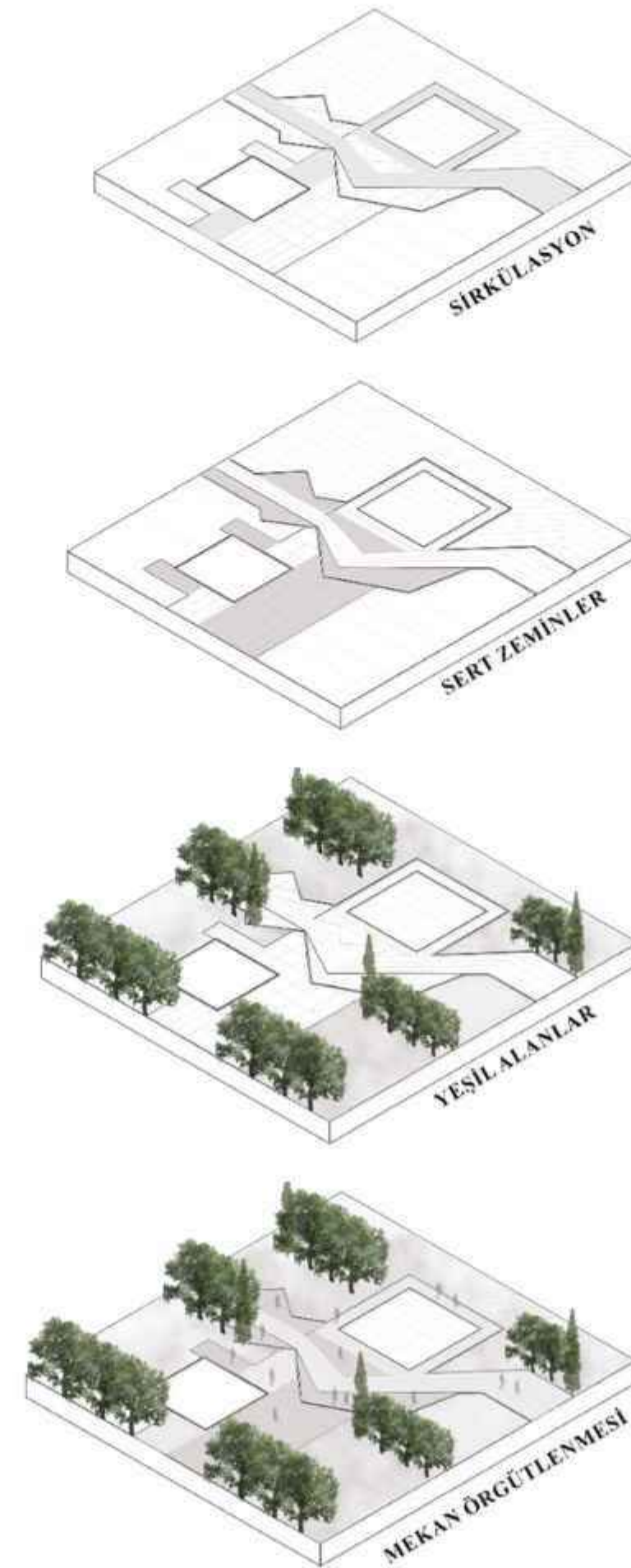

3 BOYUTLU GÖRSELLER

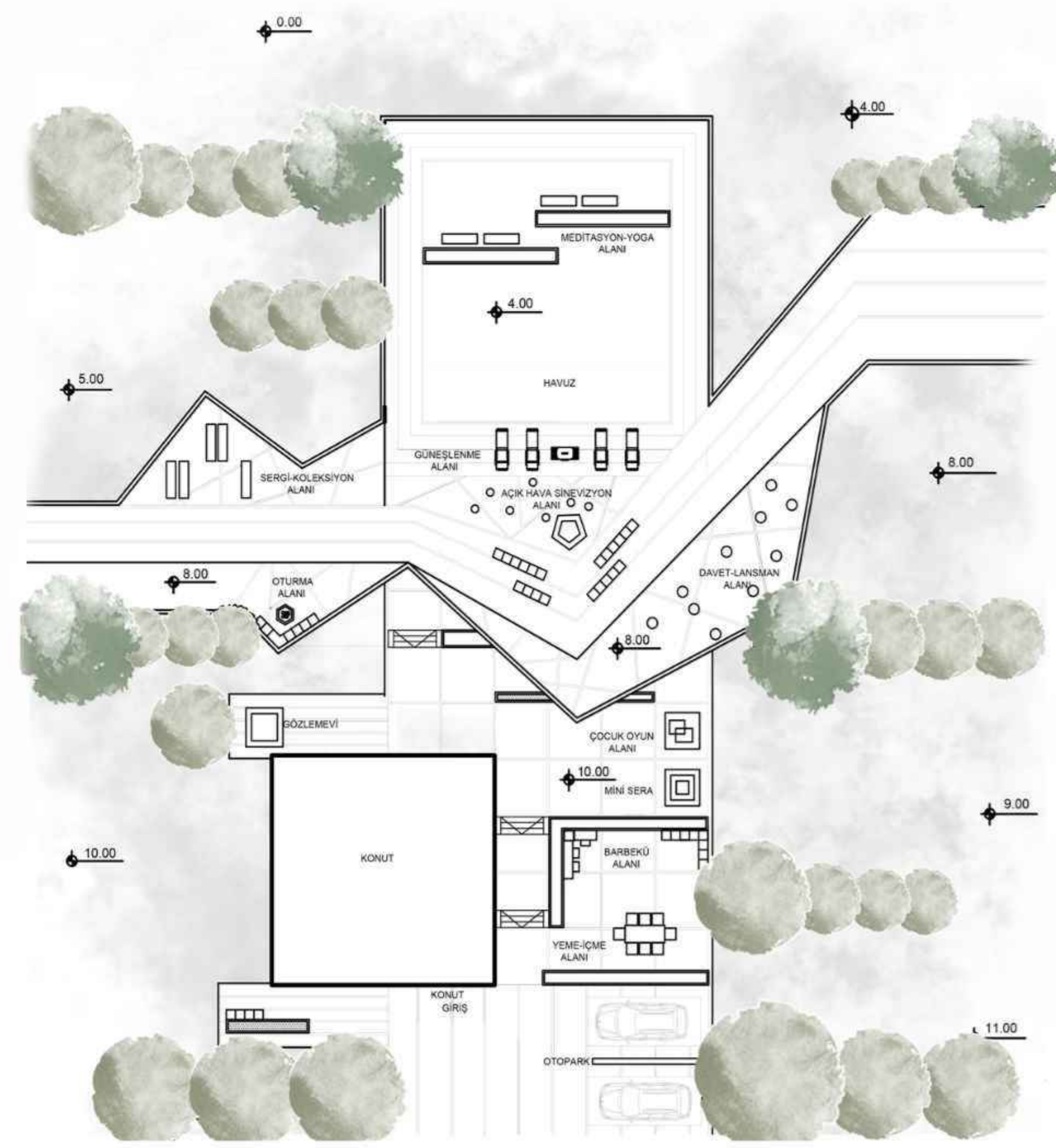

KONUTUN ÇEVRESİNDE YILDIZLARIN VE UZAYIN EŞSİZ MANZARASININ SEYREDEBİLECEĞİ BİR GÖZLEM EVİ YAPILARAK EŞSİZ BİR HOBI ALANI OLUŞTURULMUŞTUR.

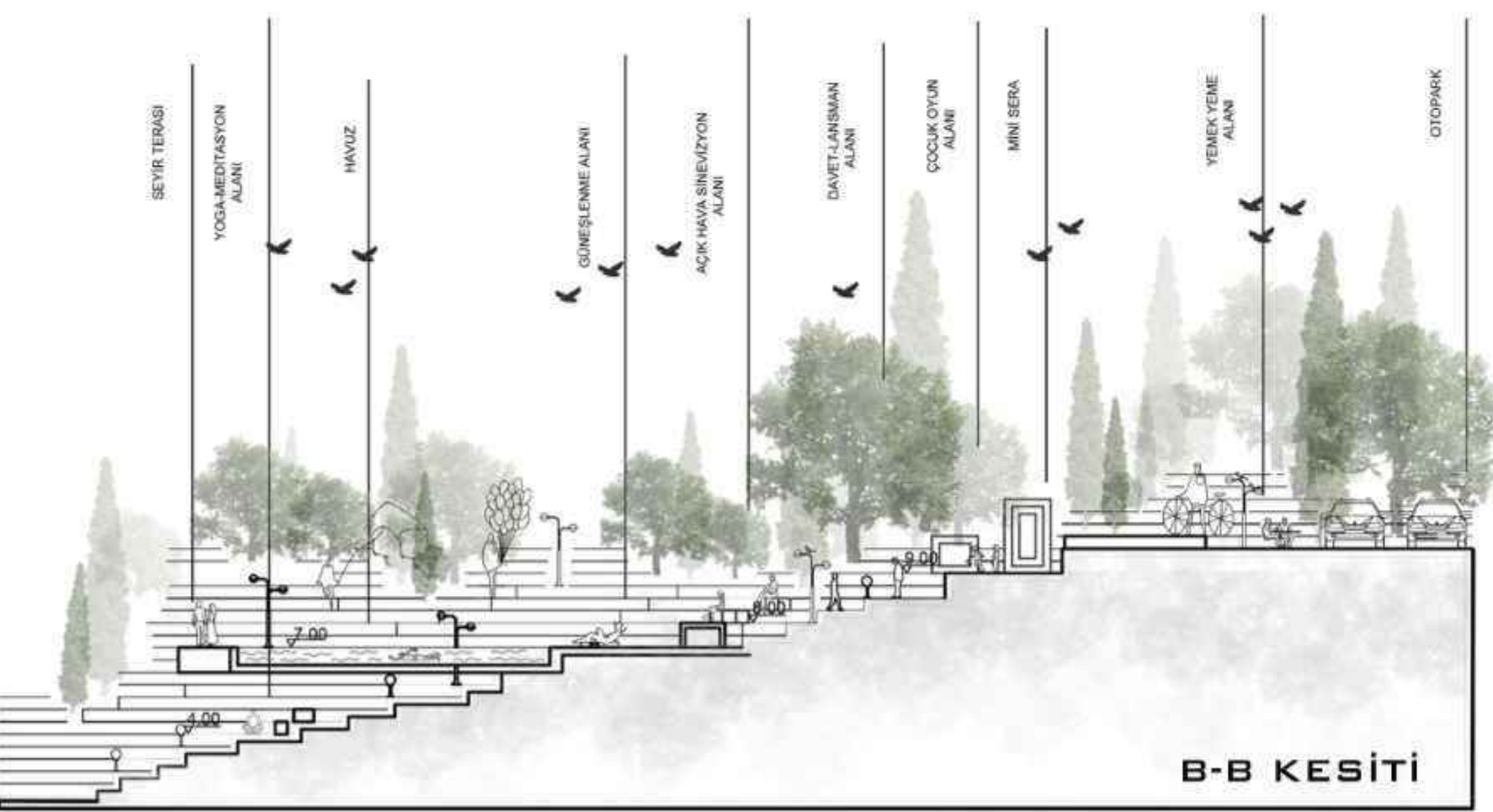

B-B KESİTİ



SEYİR TERASINA YAPILAN CAMDAN HAVUZ EKLENTİSİ İLE YEŞİLİ BÖLMEDEN ALTINDA YAPILAN ETİNLİKLERE DE DİNGİNLİK KATAN BİR ALAN OLUŞULMUŞTUR.

KARADENİZ TEKNİK ÜNİVERSİTESİ ORMAN FAKÜLTESİ PEYZAJ MİMARLIĞI BÖLÜMÜ

ÇTP II TEK KONUT PROJESİ SUNUM PAFTASI

CALM [SAKİNLİK]

SEVAN BIÇAKÇI

MÜCEVHER TASARIMCISI OLAN SEVAN BIÇAKÇI YOĞUN İŞ HAYATININ YORGUNLUĞUNU ATMAK İÇİN BU EVİ ALIR .EVDE EŞİ İLE KALIR .SABAHLARI ERKEN KALKAR. MUTFAĞIN VERANDASINDAKİ MASADA EŞİYLE BERABER KAHVALTISINI YAPAR. TORUNLARIYLA İLGİLENMEYİ SEVEN SEVAN BIÇAKÇI BAHÇEDE OLAN MINI ÇOCUK PARKINDA TORUNLARIYLA OYNAR VE ONLARI EĞLENDİRİR. KULÜBEDE OLAN KÖPEĞİ TORUNLARIYLA BERABER EVİN ETRAFINDA YÜRÜYÜŞE ÇIKARIR. TORUNLARINA EĞİTİM ATAÖLYESİNDE DERS VERİR ,TASARIM ANLAYIŞI KAZANDIRIR. BİR TASARIMCI OLAN SEVAN BIÇAKÇININ ÇALIŞMASI İÇİN YALNIZ KALMASI GEREKİR O'DA AÇIK RESİM ATÖLYESİNE GİDER TASARIMLARINI MANZARAYA VE ÇİÇEKLERİNE BAKARAK YAPAR.YORULDUĞUNDA DİNLENMEK İÇİN BAHÇEDE AĞAÇLARIN ALTINDA OLAN OTURMA ALANINA GİDER VE DİNLENİR. ÇALIŞMALARINI ÇOK SIKICI GEÇTİĞİNDE RUHUNU DİNLENDİRMEK İÇİN KENDİ DIKTIĞI ÇİÇEKLERİNİN YANINA GİDER BAKIMLARINI YAPAR ONLARLA İLGİLENİR . SEYİR ALANINA GİDİP KAHVESİNİ İÇEREK ETRAFI IZLER . TASARIMLARINI RESİMLERİNİ SERGİLEMEK İÇİN EVİNİN BAHÇESİNDE SERGİ DÜZENLER . BU SERGİLER ÇİÇEK BAHÇESİNDE GERÇEKLEŞİR . HER RESİM ONU ÇİZMEK İÇİN ESİNLENDİĞİ ÇİÇEĞİN YANINDA SERGİLENİR . BİLGİ HAZNESİNİ ARTTIRMAK İÇİN SU HAVUZUNUN KENARINDA KİTAP OKUR .AKŞAMLARI MİSAFİRLERİ GELDİĞİNDE BARBEKÜ ALANINDA YEMEK EŞLİĞİNDE SOHBET EDER VE KEYİFLİ VAKIT GEÇİRİRLER.

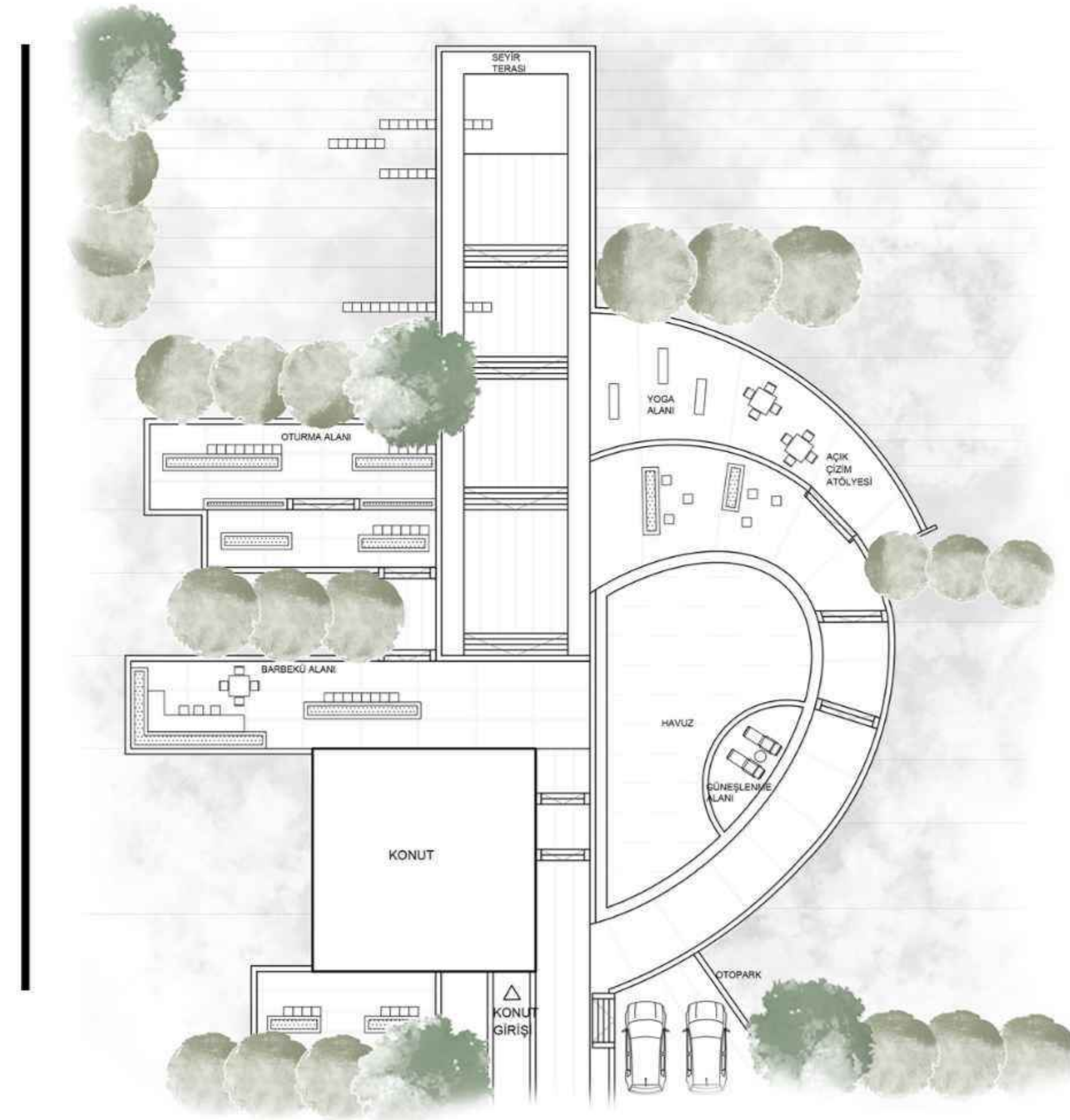
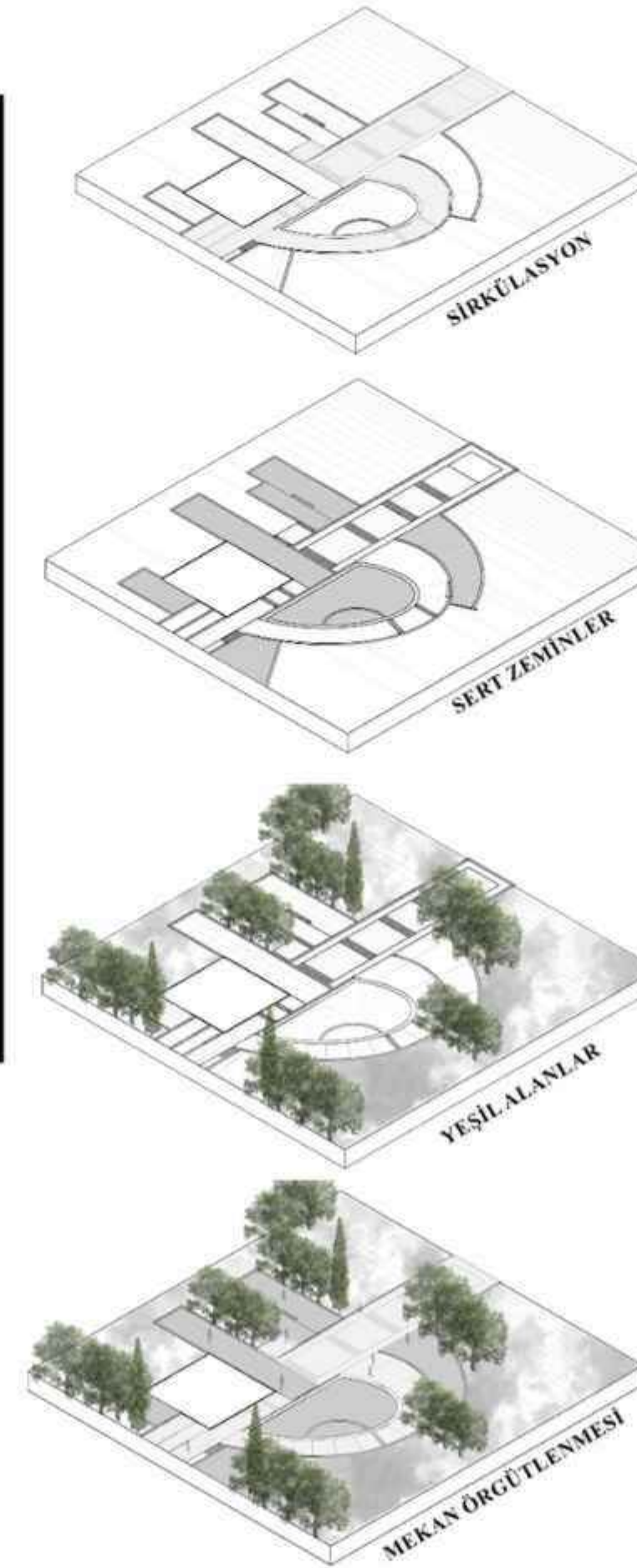
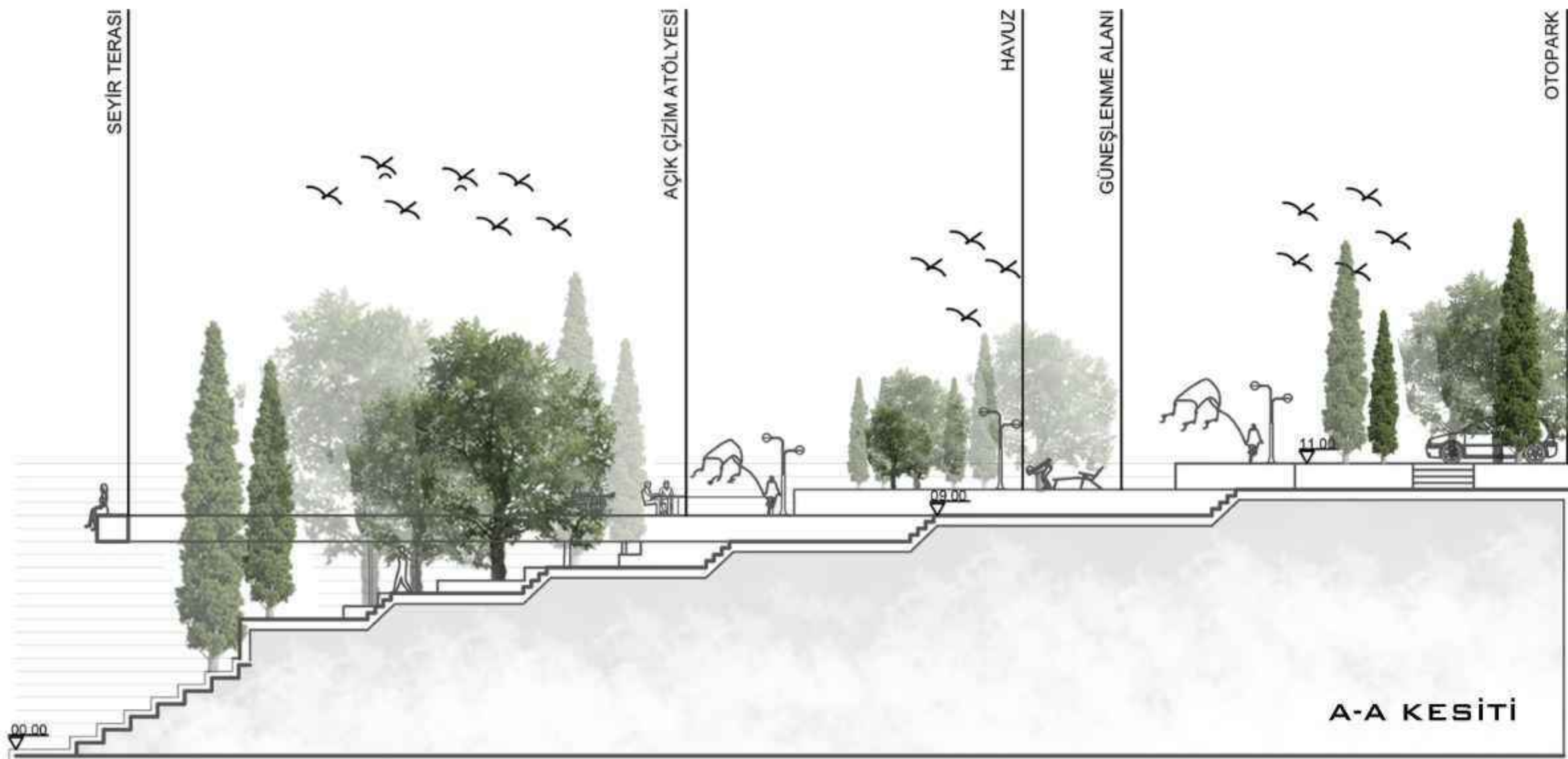

3 BOYUTLU GÖRSELLER

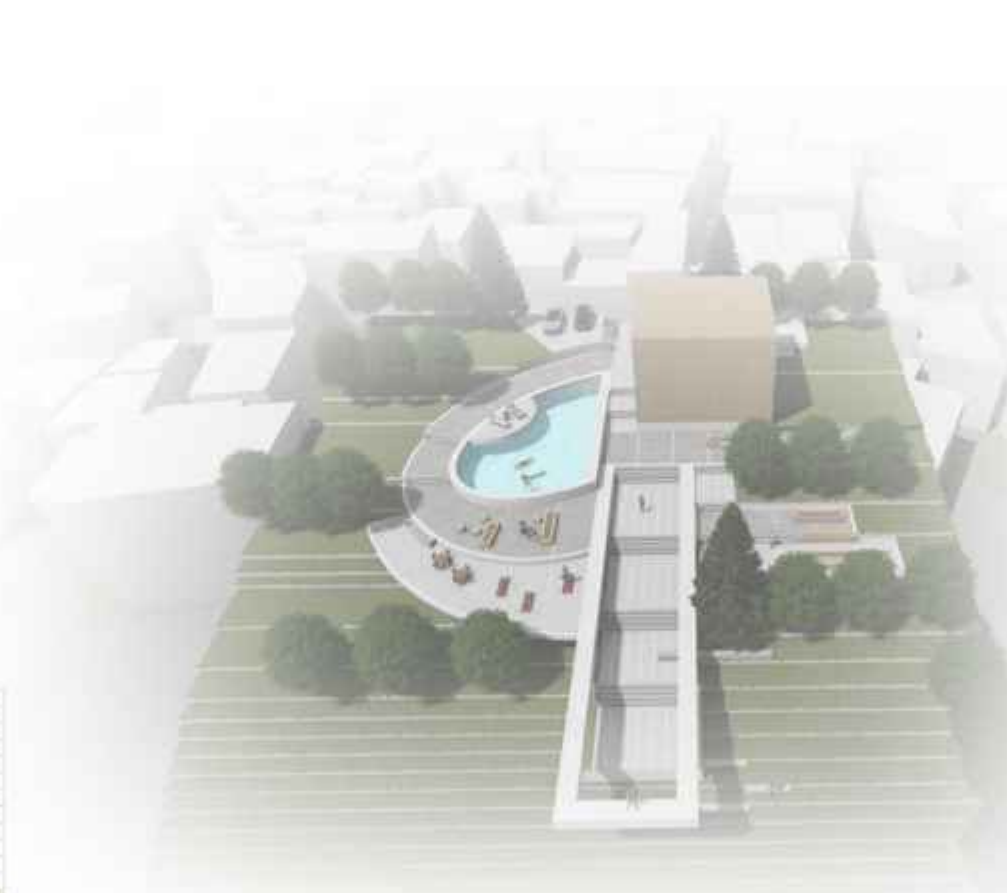

EŞSİZ DOĞA MANZARASI İLE YÜRÜYÜŞ YAPILIR DOĞANIN SUNDUĞU FERAHLIK İÇERİSİNDE DİNLENEBİLİR, RAHATLAYABİLİRSİNİZ.

GÜNEŞİN DOĞUŞUNU VE BATIŞINI SEYREDEBİLMEK İÇİN SEYİR TERASI OLUŞTURULMUŞTUR.



YOGA ETKİNLİK ALANI İLE YOGANIN SUNDUĞU SAKİNLİĞİ VE HUZURU HİSSEDEBİLİRSİNİZ.

DOMINANCE (HAKİMİYET)

LEBRON JAMES

LEBRON HER ZAMAN KI GIBI OLDUKÇA YOĞUN BİR GÜN OLDUĞUNUN FARKINDAYDI. SABAH HAFIF BİR KAHVALTIDAN SONRA DENİZİN BÜYÜLEYİCİ MANZARASINI SEYRETTİ. ERKENDEN UYANAN ZHURI İLE KÜÇÜK BİR OYUN DYNADIKTAN SONRA GÜNÜNÜ PLANLAMAK İÇİN İŞE KOYULDU. BRONNY'YI YANINA ALARAK ANTRENMANDAN ÖNCE YÜRÜYÜŞ YOLUNDA KARDIYO YAPARAK İSİNDİLAR. DAHA SONRA BASKETBOL POTASINA DOĞRU İLERLEDİLER. UZUN SOLUKLU BİR ANTRENMANIN SONUNDA ATEŞ ÇUKURUNUN ETRAFINDA ANTRENMANIN ANALİZİNİ YAPTIKLAR. BU SIRADA SAVANNAH'IN ARKADAŞI GABRIELLE ÖN KAPIDAN GİREREK SAVANNAH'IN ÜZERİNDE ÇALIŞTIĞI KENDİ MARKASI OLAN "HOME AND EVOLVE" ADIYLA BİLİNE YENİ DEKORATİF ÜRÜNLERİ İNCELEYEREK ONLARDAN GÖZÜNÜ ALAMADI. SAVANNAH ARKA BAHÇEDE BULUNAN MINI BARDA YİNE KENDİ MARKASI OLAN "THE JUICE" UN YENİ SMOOTHİESİNİ GABRIELLE HOŞ BİR SOHBET EŞLİĞİNDE DENETİR. BU ARADA GABRIELLE'NİN KIZI KAAVIA VE ZHURI ARKA BAHÇEDE BULUNAN OYUN ALANINDA OYUN OYNUYORLARDIR. OYUN DYNARLARKEN KAAVIA BABASI DWYNE'NİN OTOPARKA ARABASINI PARK ETTİĞİNİ GÖRÜR VE KOŞARAK YANINA GİDER. GÜN BATMAK ÜZEREDİR VE HEP BERABER BARBEKÜ ALANINDA TOPLANIP KEYİFLİ BİR SOHBET EŞLİĞİNDE YEMEK YERLER. BU ARADA SEYEHATTEN DÖNEN BRYCE'DA ONLARA KATILIR VE ONLARA SEYEHATTE YAŞADIĞI İLGİNÇ OLAYI ANLATIR ARDINDAN DA ONLARA ALDIĞI HEDİYELERİ VERİR. YENİ OYUNCAĞINI GÖRDÜKTEN SONRA HEYECANLANAN ZHURI İSE ABİSİ BRYCE İLE OYUNCAĞIN KURULUMUNU YAPIP KAAVIA İLE BERABER UZUN BİR SÜRE OYUNCAKLA DYNAMAYA BAŞLAR. İKİSİDE OYUN DYNAMAKTAN YORGUN DÜŞMÜŞ VE UYKU SAATLERİ EPEYCE GEÇTİĞİ İÇİN KAAVIA HERKESLE VEDALAŞARAK EBEVEYNLERİYLE EVİN YOLUNU TUTARLAR. GÜNÜN SONUNDA LEBRON VE BRODNY HER ZAMAN KI GIBI UYKUDAN ÖNCE HAVUZA GEÇEREK BİRAZ YÜZERLER. ARTIK SAAT GEÇ OLMUŞTUR, HERKES GÜNÜNÜ KEYİFLE SONLANDIRIR.

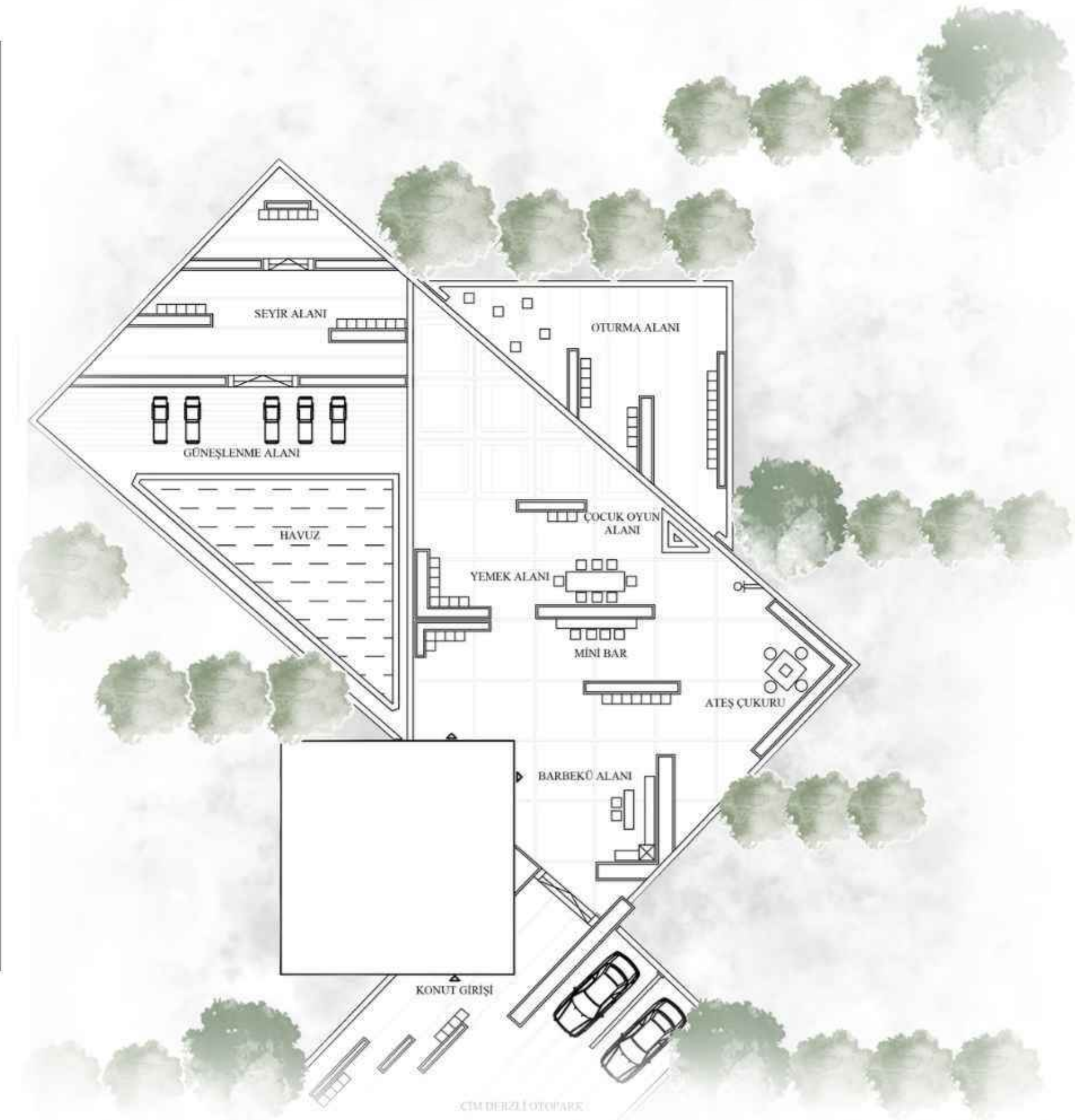
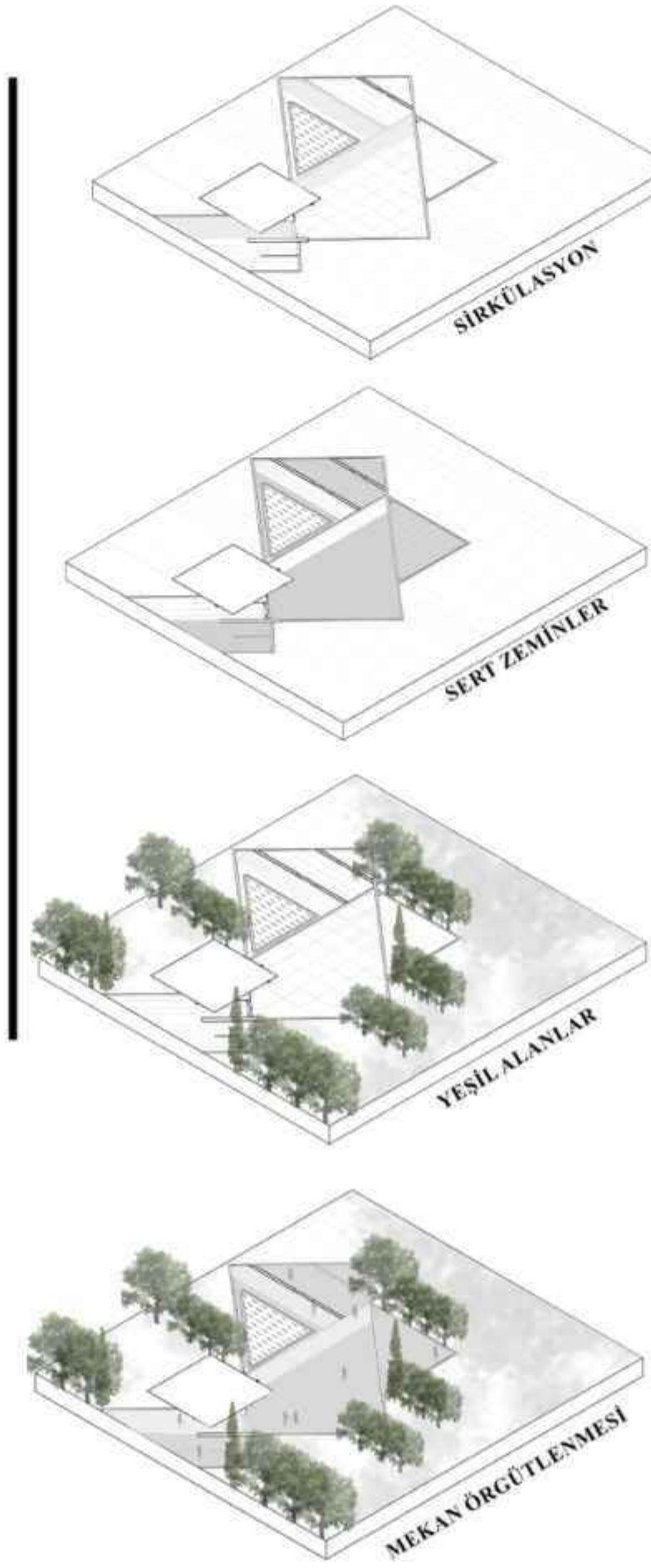
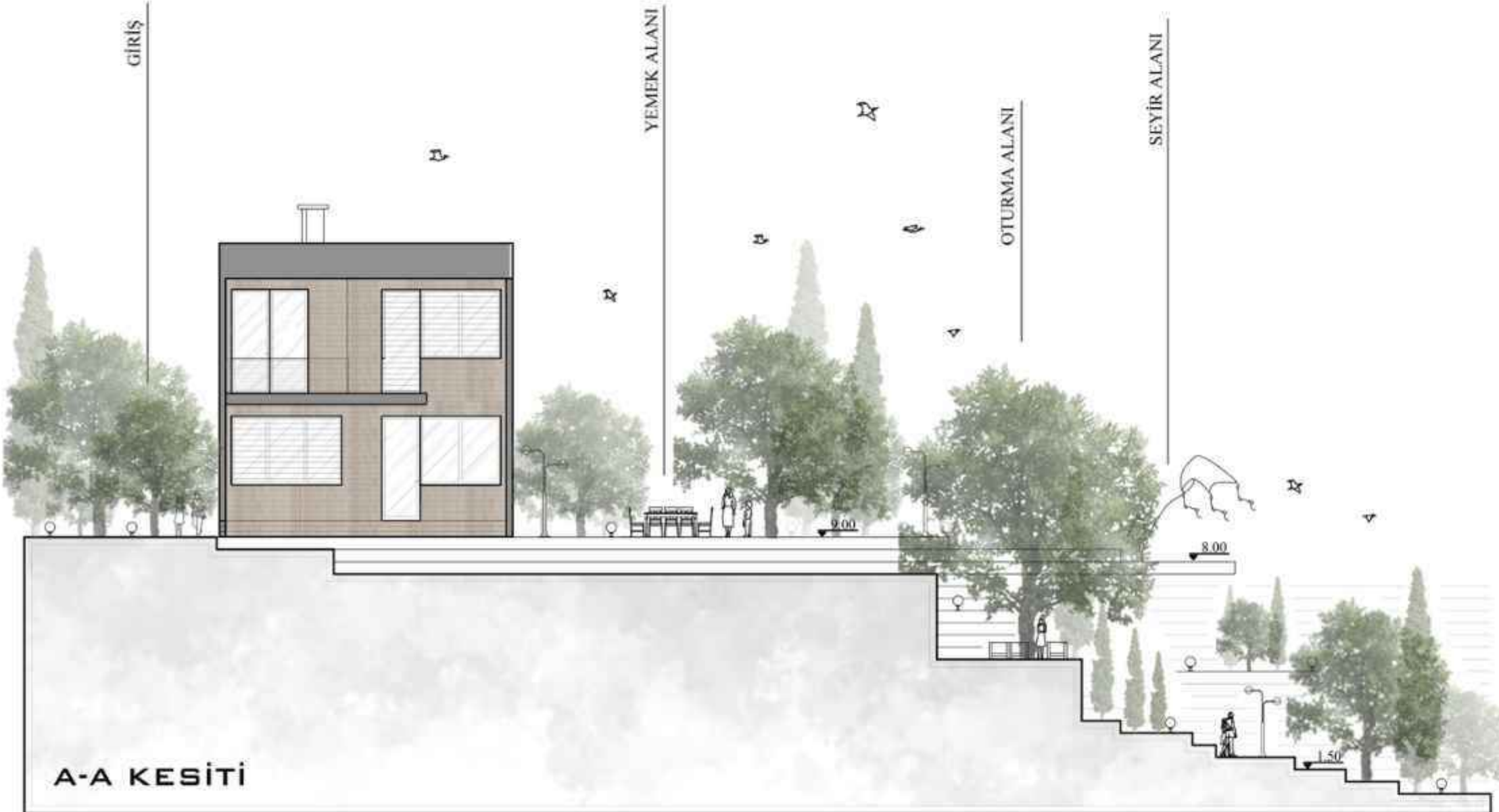

3 BOYUTLU GÖRSELLER

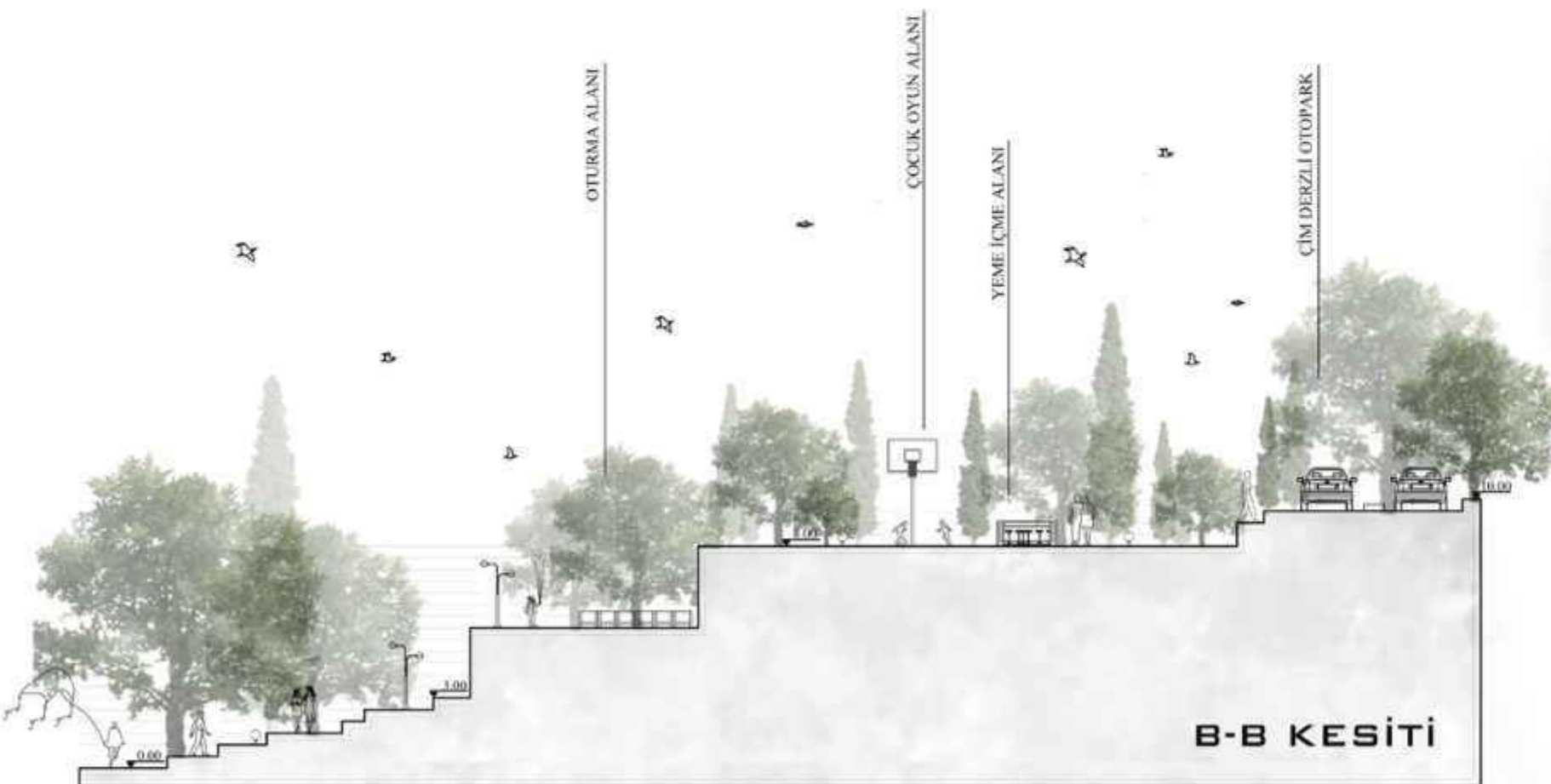

SEYİR ALANINA OLUŞTURULAN ÖRTÜ SİSTEMİ İLE ALT ZEMİNDE BULUNAN MEKANLARI KEŞFETME ŞANSI SUNULMUŞTUR.

KONUTUN ÇEVRESİNDE LEBRON'IN ANTRENMAN YAPABİLİRCEĞİ BİR ALAN TASARLANMIŞTIR. YAKIN ÇEVRESİNDE TASARLANAN OTURMA ALANIYLA DA ANTRENMANLAR SEYREDİLMEKTEDİR.

434946 NUR AKSOY

KARADENİZ TEKNİK ÜNİVERSİTESİ ORMAN FAKÜLTESİ PEYZAJ MİMARLIĞI BÖLÜMÜ

ÇTP II TEK KONUT PROJESİ SUNUM PAFTASI

AUTHENTIC (OTANTİK)

DANILO ZANNA

GÜNEŞ, TRABZON'UN INCISI GIBI PARILDAYARAK ODASINA SIZDI. DANILO ŞEF, GÖZLERİNİ YAVAŞÇA AÇTI. BUGÜN ÖZEL BİR GÜN DEĞİLDİ, SIRADAN BİR PAZARTESİYDİ. YİNE DE İÇİNDEN BİR ENERJİ FİŞKİRİYORDU. KALKIP PENCERİYİ AÇTI VE DERİN BİR NEFES ALDI. BAHÇESİNİN MİS KOKUSU İÇİNE ÇEKTI BU TEMİZ HAVA, ONU DAHA DA CANLANDIRDI. DANILO ŞEF DE YENİ GÜNÜNE SPOR YAPARAK BAŞLADI. DOĞANIN VERDİĞİ ENERJİYLE YENİ GÜNE HAZIRLANDI. SPORUNU TAMAMLADIKTAN SONRA, TAŞ FIRINA GEÇEREK SABAH EKMEĞİNİ PIŞIRMAYA BAŞLADI. MUTFAKTAN YÜKSELEN ENFES KOKULARLA EŞİYLE BİRLİKTE HAVUZUN KENARINDA KAHVALTI YAPTI. ÖĞLE VAKTİNDE, DANILO ŞEF BAHÇESİNDEKİ İTALYA KOKUSU VE ANNEANNESİNİN AÇIK MUTFAĞINDAKİ ANILARINDAN İLHAM ALARAK, BAHÇESİNE TASARLADIĞI AÇIK MUTFAĞINA GEÇTİ. YENİ BİR YEMEK TARIFI ÜZERİNDE ÇALIŞIRKEN, TAŞ FIRINDA GELENEKSEL BİR İTALYAN PIZZASI YAPMAYA KARAR VERDİ. BU SIRADA EŞİ, BAHÇENİN DENİZE BAKAN OTURMA ALANDA ARKADAŞLARIYLA SOHBET EDİYORDU. KÖPEKLERİ MAX, ÖZEL EĞİTİM ALANINDA EĞİTİMENİYLE BİRLİKTE YENİ KOMUTLAR ÖĞRENMEYE ÇALIŞIYORDU. AKŞAMDA, BAHÇEDEKİ ATEŞ YAKILDI VE ARKADAŞLARINI EVİNE DAVET EDEN DANILO ŞEF, ONLARLA BİRLİKTE BAHÇEDE YEMEK YEDI VE YENİ YAPTIĞI ŞARABI TATTIRDI. YEMekten SONRA, HERKES BİRLİKTE BAHÇEDEKİ ATEŞİN BAŞINDA SOHBET ETTİ VE YILDIZLARI SEYRETTİLER.

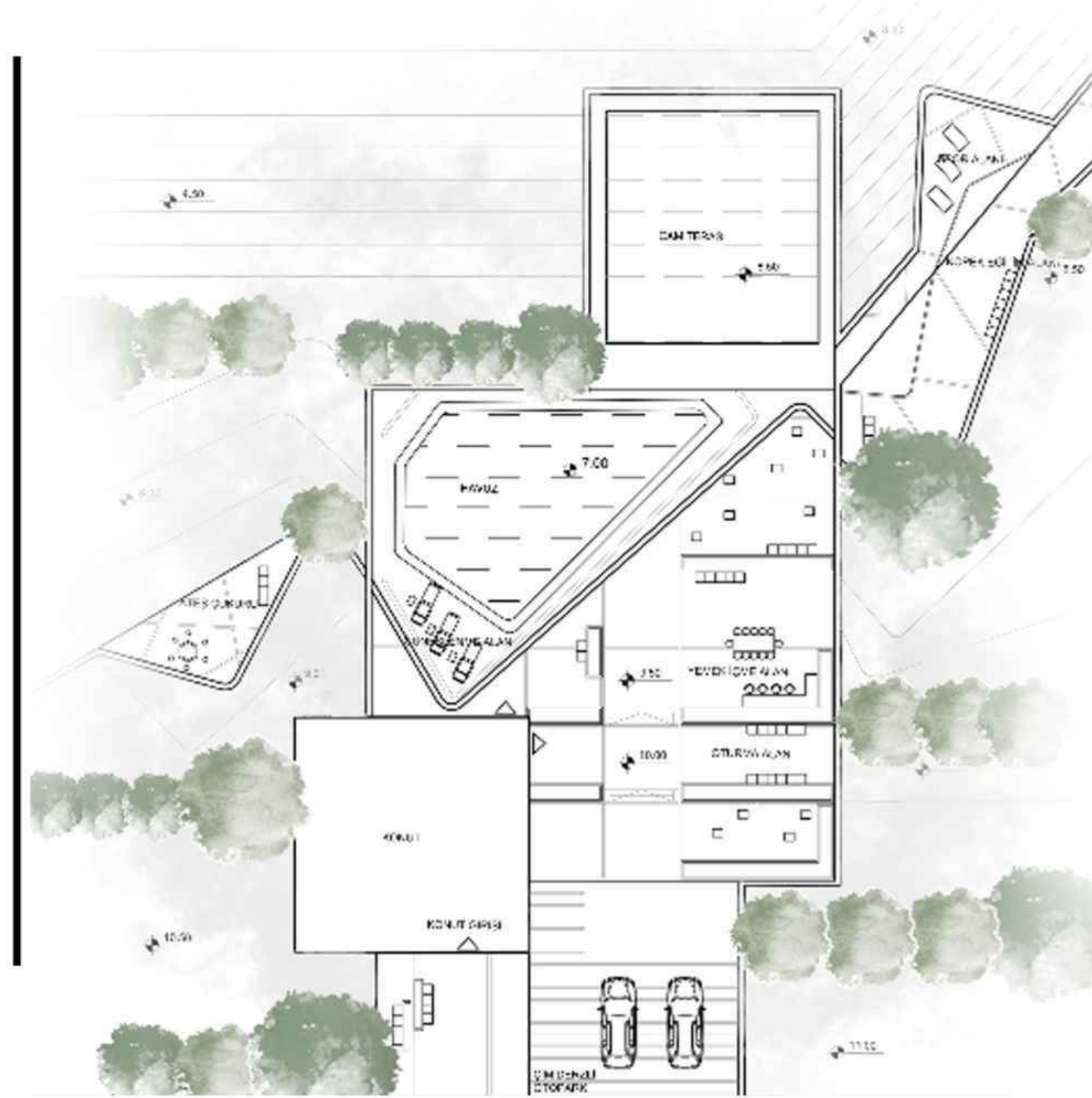
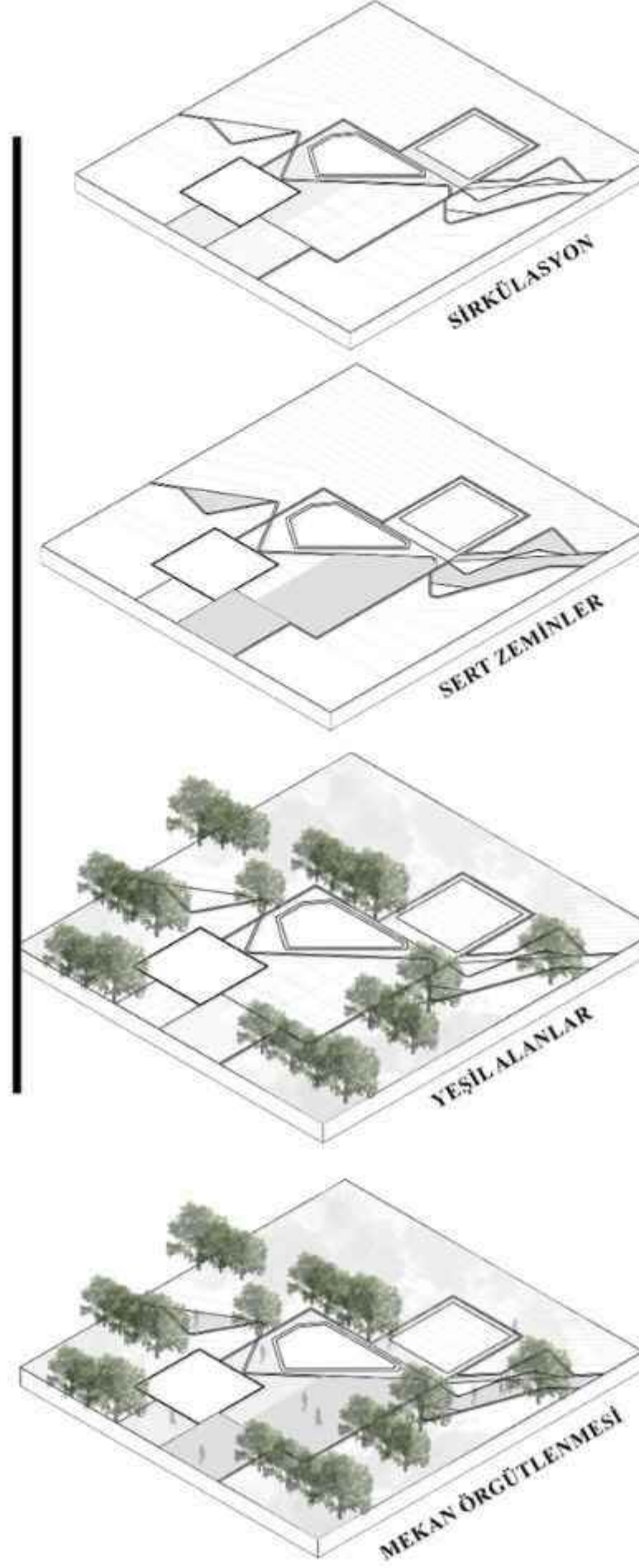

3 BOYUTLU GÖRSELLER

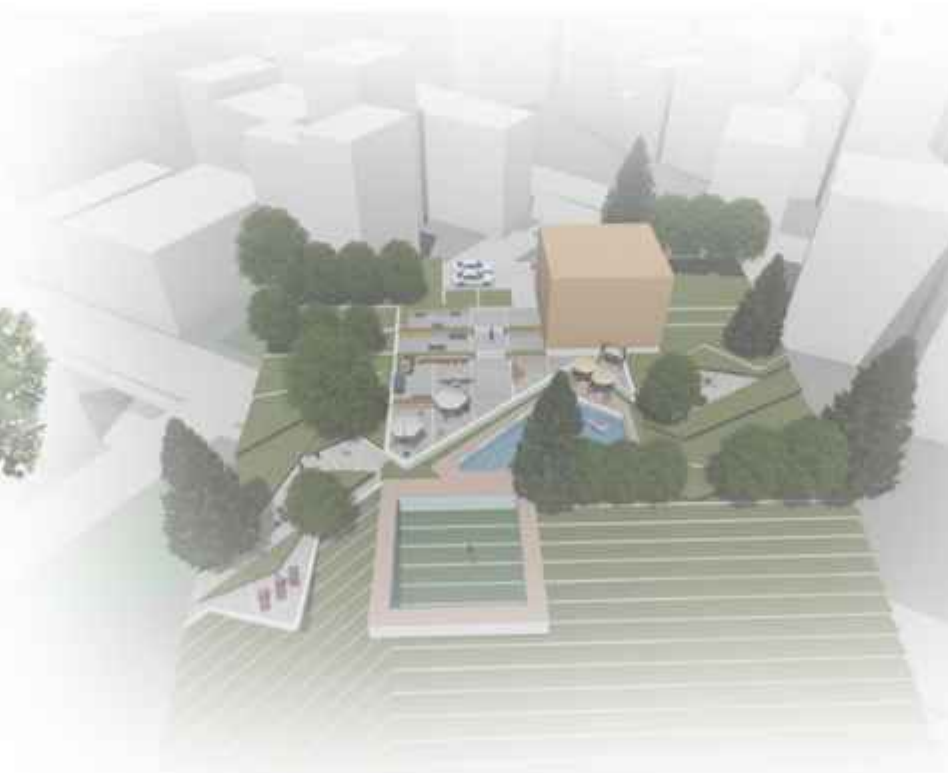

GÖKYÜZÜNÜN VE YILDIZLARIN EŞSİZ GÜZELLİKLERİYLE BEZENMİŞ PANORAMİK MANZARASININ KEYFİNİ SÜREBİLECEĞİNİZ BİR GÖZLEM EVİ İNŞA EDİLEREK, EVİN ETRAFINDA SIRA DIŞI BİR HOBI ALANI YARATILMIŞTIR. SONSUZLUĞUN CAZİBESİNE KAPILABİLECEĞİNİZ BENZERSİZ BİR MEKAN!

CAM SEYİR TERAS VE AÇIK MUTFAK, YEŞİLİ BÖLMEDEN ETKİNLİKLERE HUZUR VE KEYİF KATAÇAK ŞEKİLDE TASARLANMIŞ, BENZERSİZ BİR ALAN YARATMIŞTIR.

439339 SİBAL MAJAK

PROF.DR.ELİF BAYRAMOĞLU ARŞ.GÖR.SEYHAN SEYHAN

AESTHETIC MOVEMENT [ESTETİK HAREKET]

DEFNE KOZ

DEFNE EŞİ MACRO İLE HER SABAH OLDUĞU GİBİ ERKEN SAATLERDE UYANIR. BİRLİKTE YÜRÜYÜŞE ÇIKARLAR. YAKLAŞIK BİR SAATLİK YÜRÜYÜŞ ARDINDAN EVE DÖNERLER. BİRLİKTE KAHVALTI HAZIRLAYIP KAHVALTILARINI YAPARLAR ŞİRKETTEN ANLAŞMA YAPILAN FİRMALARIN İSTEDİKLERİ TASARIM DUSYALARI GELMİŞTİR VE ONLARI İNCELEMeye BAŞLARLAR. BİR SÜRE SONRA DİNLENMEYE BİRAZ GÜNEŞLENMEYE KARAR VERİRLER. HAVUZUN BAŞINA SİDER BİR ŞEYLER İÇER GÜNEŞLENİRLER, GÜNEŞLİ HAVUDA BİRAZ HAVUZUN KEYFİNİ ÇIKARDIKTAN SONRA TEKRAR İŞLERİNİN BAŞINA DÖNERLER. DEFNE VE MACRO TASARIM ATÖLYESİNE GEÇER VE İŞE KOYULURLAR FIKIR ÜRETMEYE ÇİZİM YAPMAYA BAŞLARLAR. AKŞAM OLUR YEMEK SAATI GELMİŞTİR BARBEKÜ ALANINDA KENDİLERİNE YEMEK HAZIRLAYIP YEMEĞİN TADINI ÇIKARIRLAR. BİRAZ DİNLENİR, SONRA UYUMAYA GİDERLER.

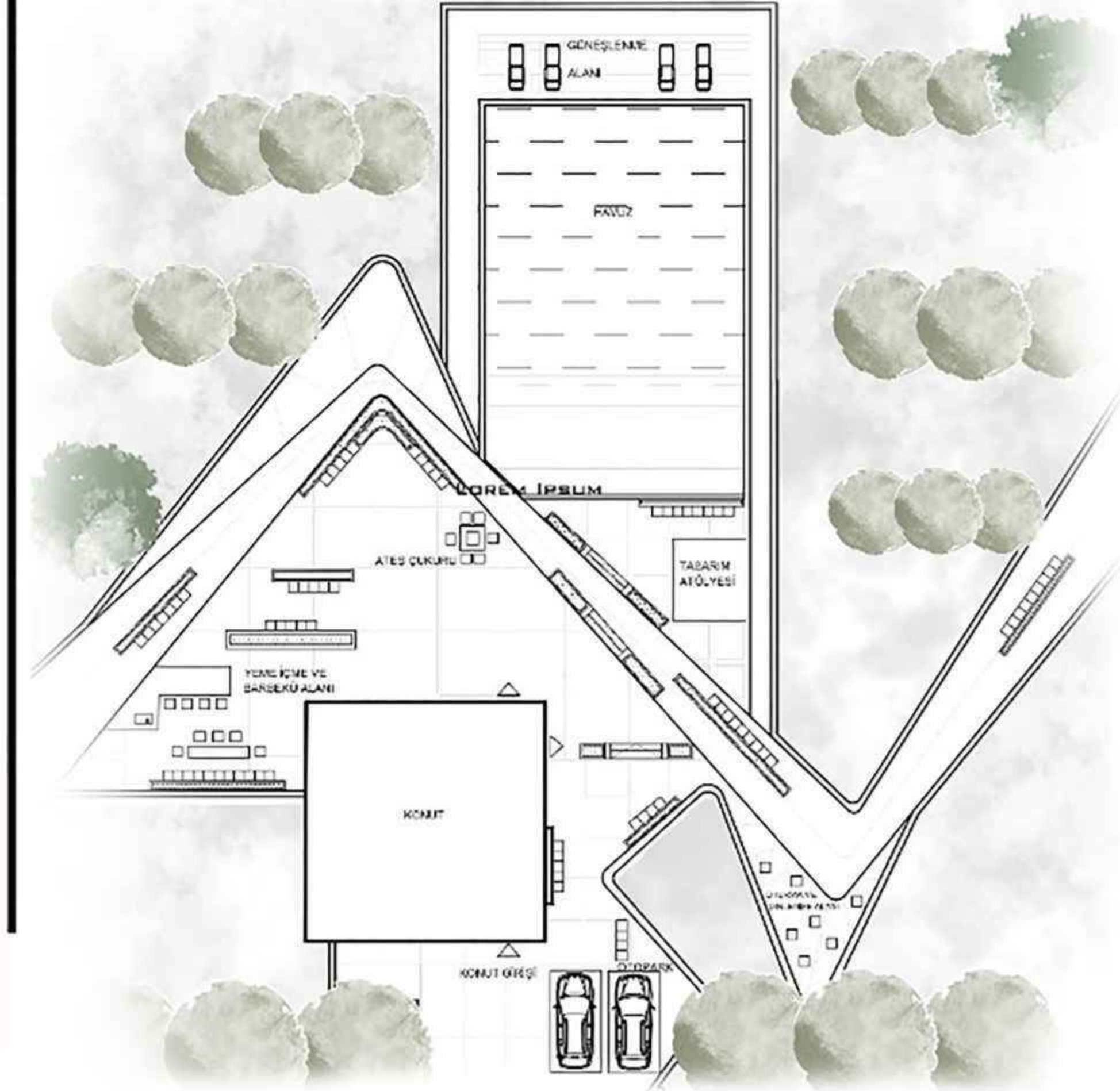
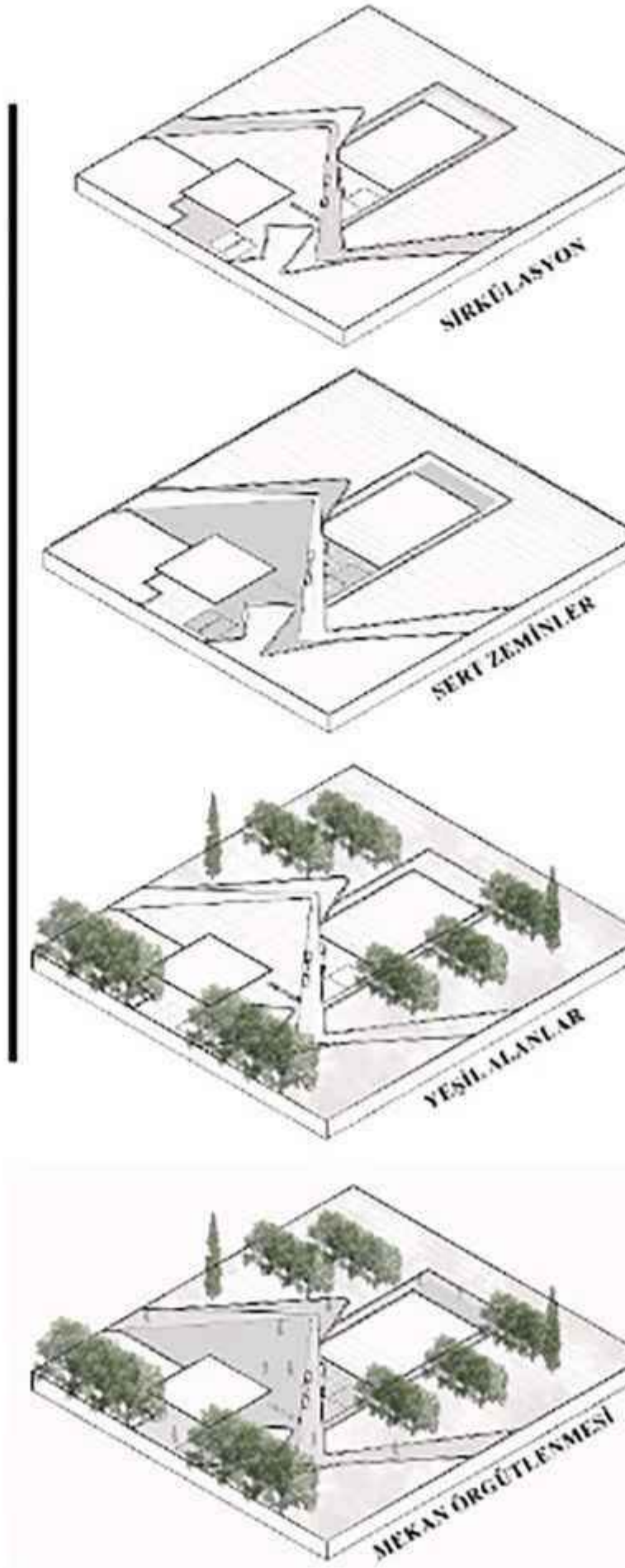
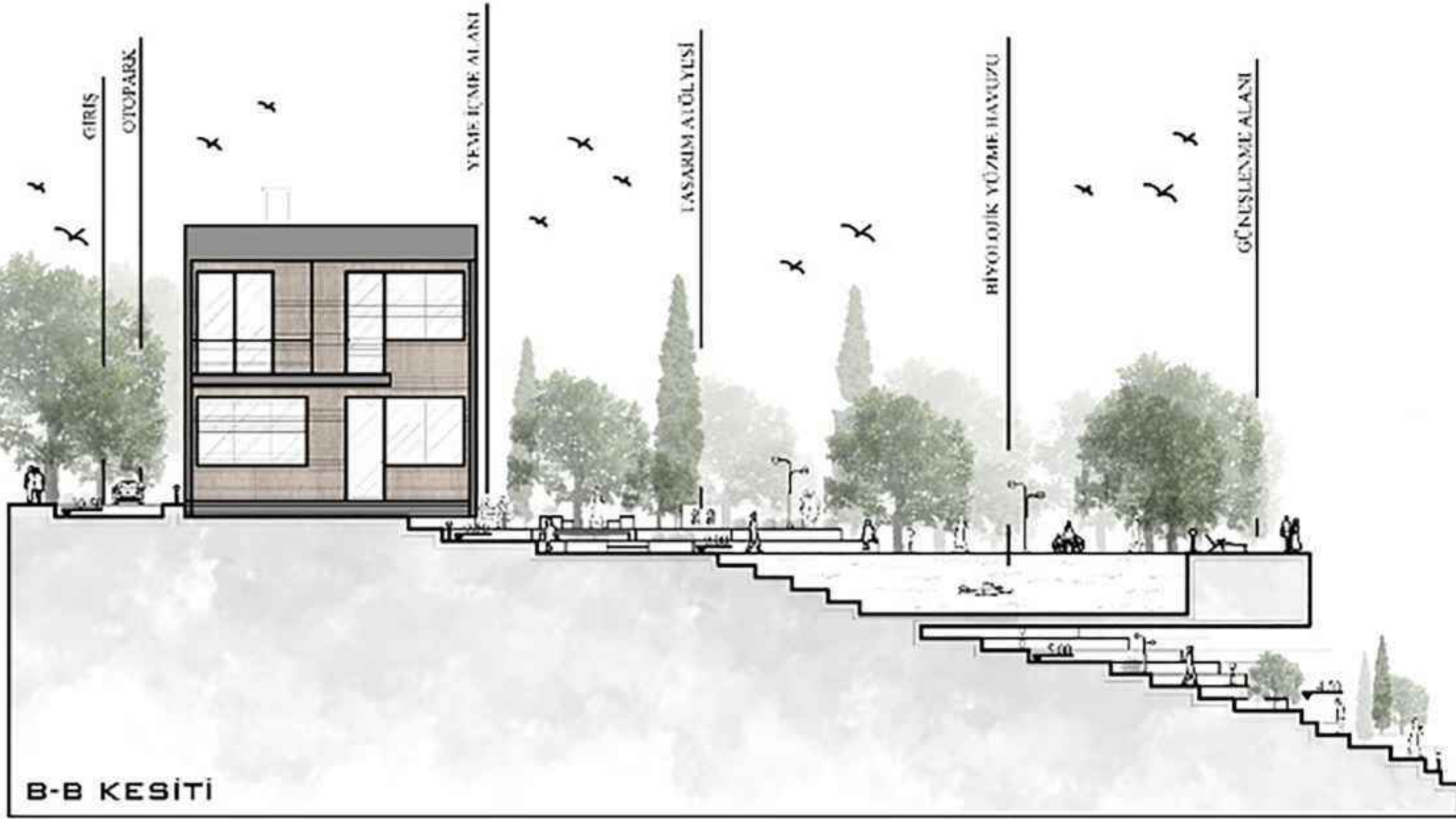

3 BOYUTLU GÖRSELLER

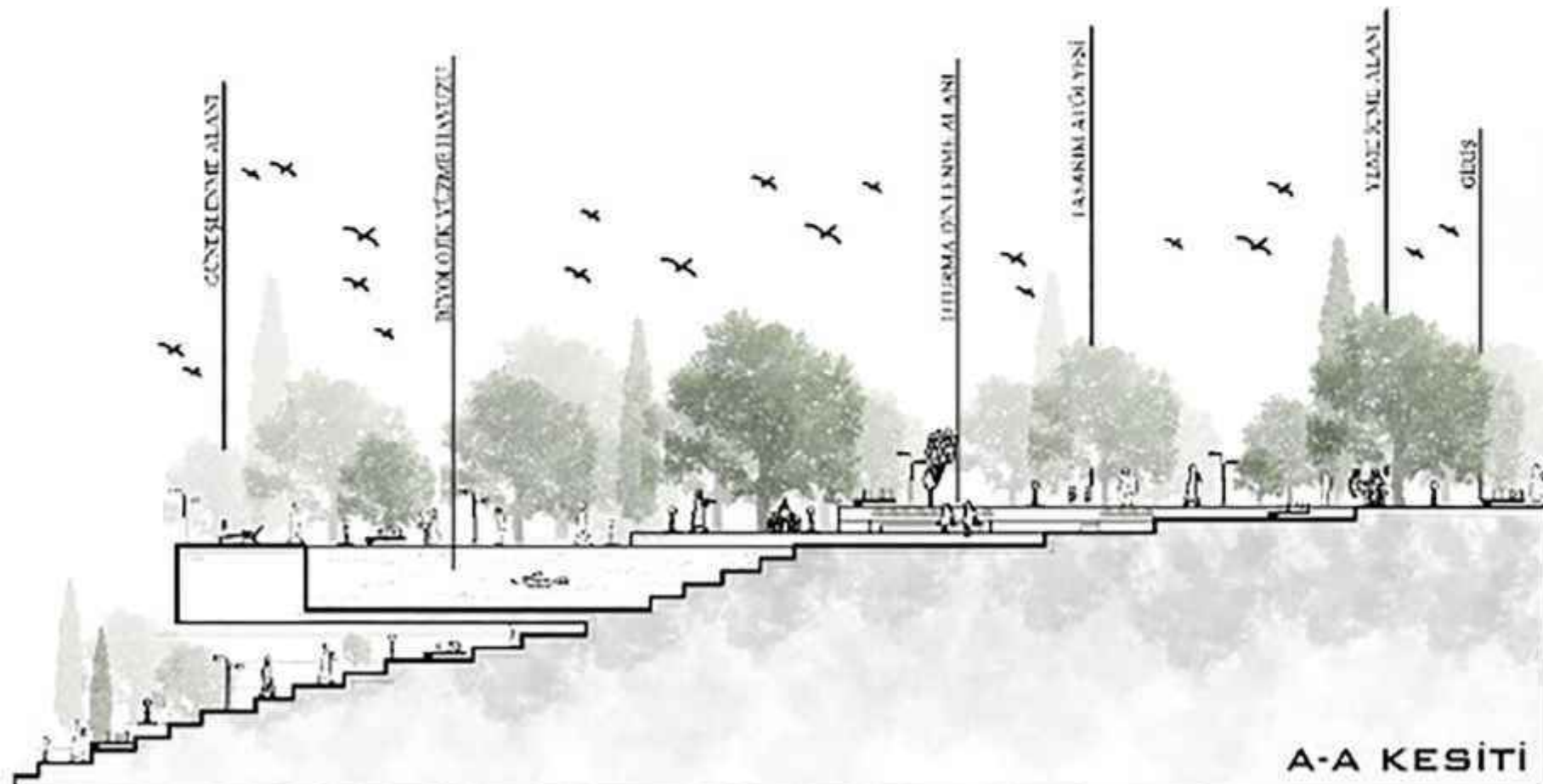

YAPILAN CAM TABANLI HAVUZ İLE SU VE YEŞİLİN BİRLEŞİMİNİ YANSITAN DOĞAYLA İÇ İÇE HİSSETİREN BİR ALAN OLUŞTURULMUŞTUR.

KONUTUN ÇEVRESİNDE Ruhu DİNLENDİREN, STRES ATMAYA YARDIMCI OLAN TASARIM ATÖLYESİ OLUŞTURULMUŞTUR

LEGANDERY POWER (EFSANEVİ GÜÇ)

TIGER WOODS

TIGER SABAH GÜNEŞLİ BİR GÜNE UYANDIĞI İÇİN ŞAŞKINDI,KAHVESİNİ ALIP DENİZLE BÜTÜNLEŞMİŞ DOĞANIN EŞSİZ UYUMUNU İZLEMAYA BAŞLADI.UZUN SÜRE SONRA KATILACAKI GOLF TURNUVASINI DÜŞÜNDÜ.BİRKAÇ SAAT SONRA EŞİ ELİN VE DÖLLERİ İLE BAHÇEDE KAHVALTI YAPARAK BUGÜNKÜ PLANLARI HAKKINDA KONUŞTULAR. BİR SÜRE SONRA DÖLÜ AXELİN MERAKLI ARKADAŞLARI TIGERİN YENİ KOLEKSİYONUNU GÖRMEK İÇİN KAPIDAN İÇERİ GİRDİLER.TIGER BU MERAKLI GÖZLERİ DAHA FAZLA BEKLETMEDEN ONLARI SERGİ ALANINA ALARAK KÜPALARINI VE TW OLARAK BİLİNE MARKASININ YENİ ÜRÜNLERİNİ ONLARA GÖSTERDİ.BU SIRADA JILLIAN VE ANNESİ ELİN YÜRÜYÜŞ YOLUNDA YÜRÜDÜKTEN SONRA SEYİR ALANININDA BERABER SOHBET ETTİLER.ELİN DRADAN HOBI BAHÇESİNE GEÇEREK ÇOK BEĞENDİĞİ BEGONYALARIN BAKIMINI YAPMAYA KOYULDU. HAVA KARADIKTAN SONRA AİLECEK HEP BERABER BARBEKÜ ALANINDA KEYİFLİ BİR SOHBET EŞLİĞİNDE AKŞAM YEMEĞİNİ YEDİLER. ELİN HEYECANLI BİR ŞEKİLDE BEGONYALARININ RENK RENK OLDUĞUNU ANLATTI.AXEL'SE ARKADAŞLARININ SERGİ ALANINA HAYRAN KALDIKLARINI TIGER'İN YENİ KOLEKSİYONUNU ÇOK BEĞENDİKLERİNDEN BAHSETTİ.AİLESİYLE VAKIT GEÇİRDİKTEN SONRA TIGER HOBI BAHÇESİNDE BİR AZ YENİ EKTİĞİ BEGONYA GİBİ NEMLİ VE GÖLGELİ ALANLARDA YETİŞEN HOSTALARIN BAKIMINI YAPTI.TIGER'A BU BAHÇE İYİ GELMEKTE STRES VE KARMAŞIK DÜŞÜNCELERDEN UZAKLAŞTIRMAKTADIR.DÖLÜ AXEL BİR AZ HAVUZDA ANTREMAN YAPTIKTAN SONRA TIGER İLE OTURMA ALANINDA GEÇEN HAFTAKI GOLF TURNUVASINDA OYUNCULARIN STRATEJİ VE TAKTİKLERİNİ KONUŞTULAR.SAATİN GEÇ OLDUĞUNU FARK EDİP UYUMAK İÇİN EVİN YOLUNU TUTTULAR.

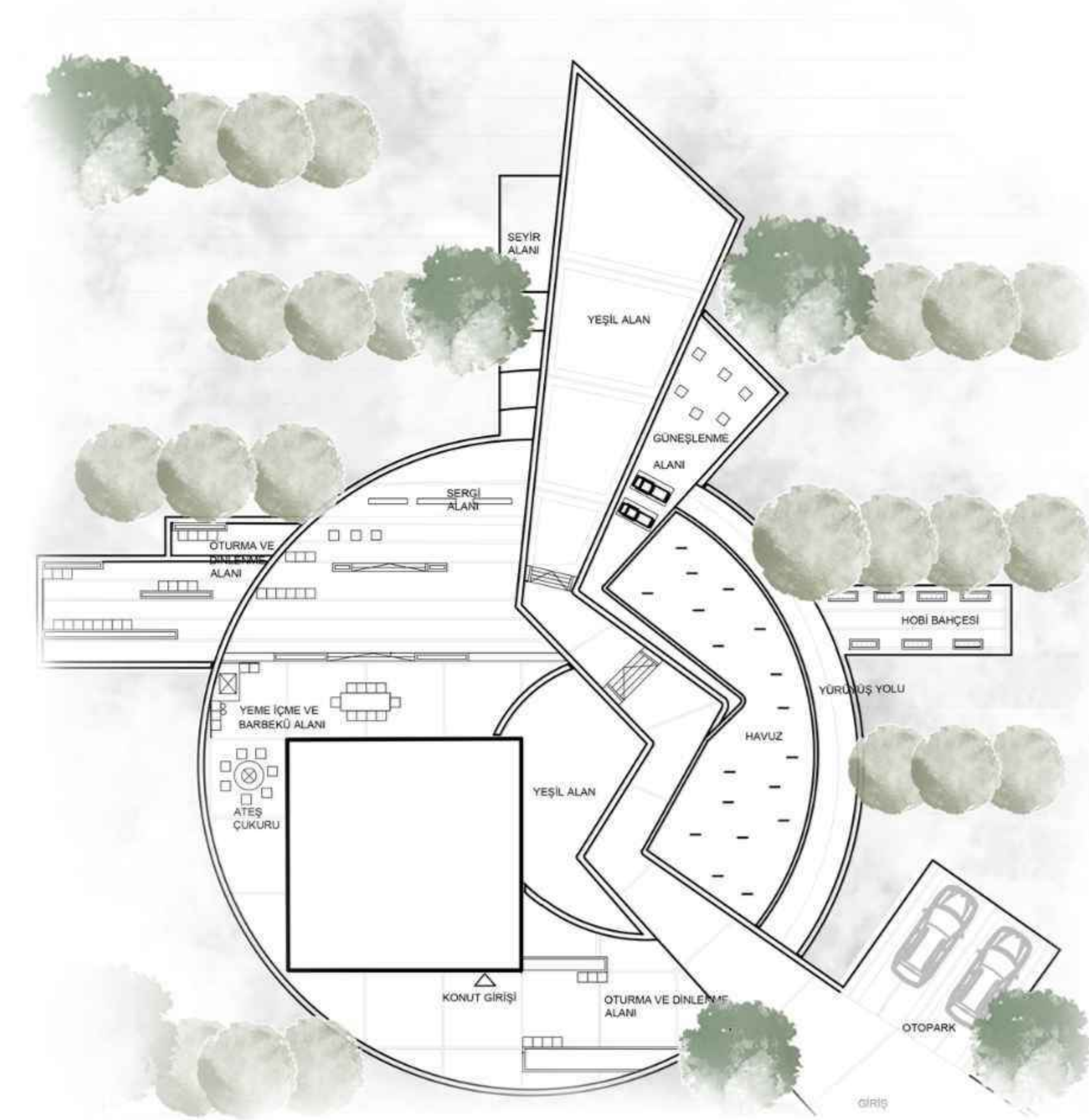
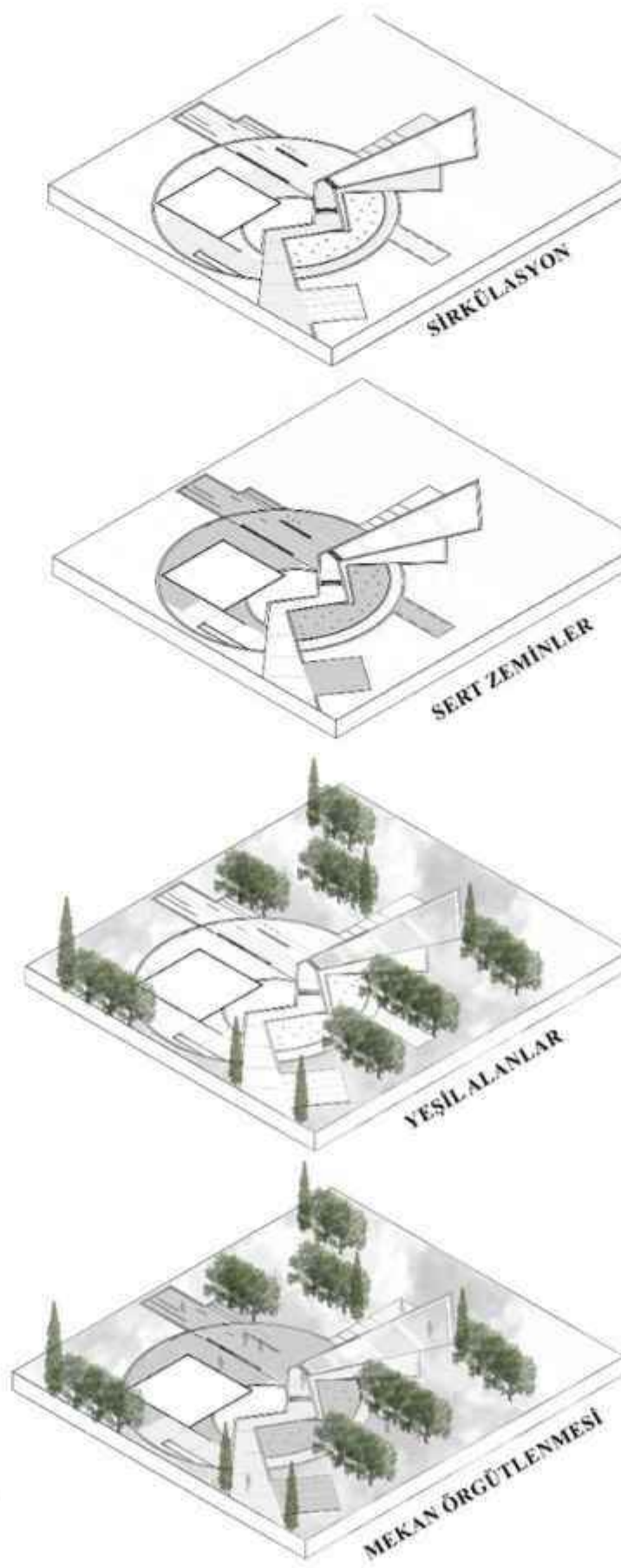
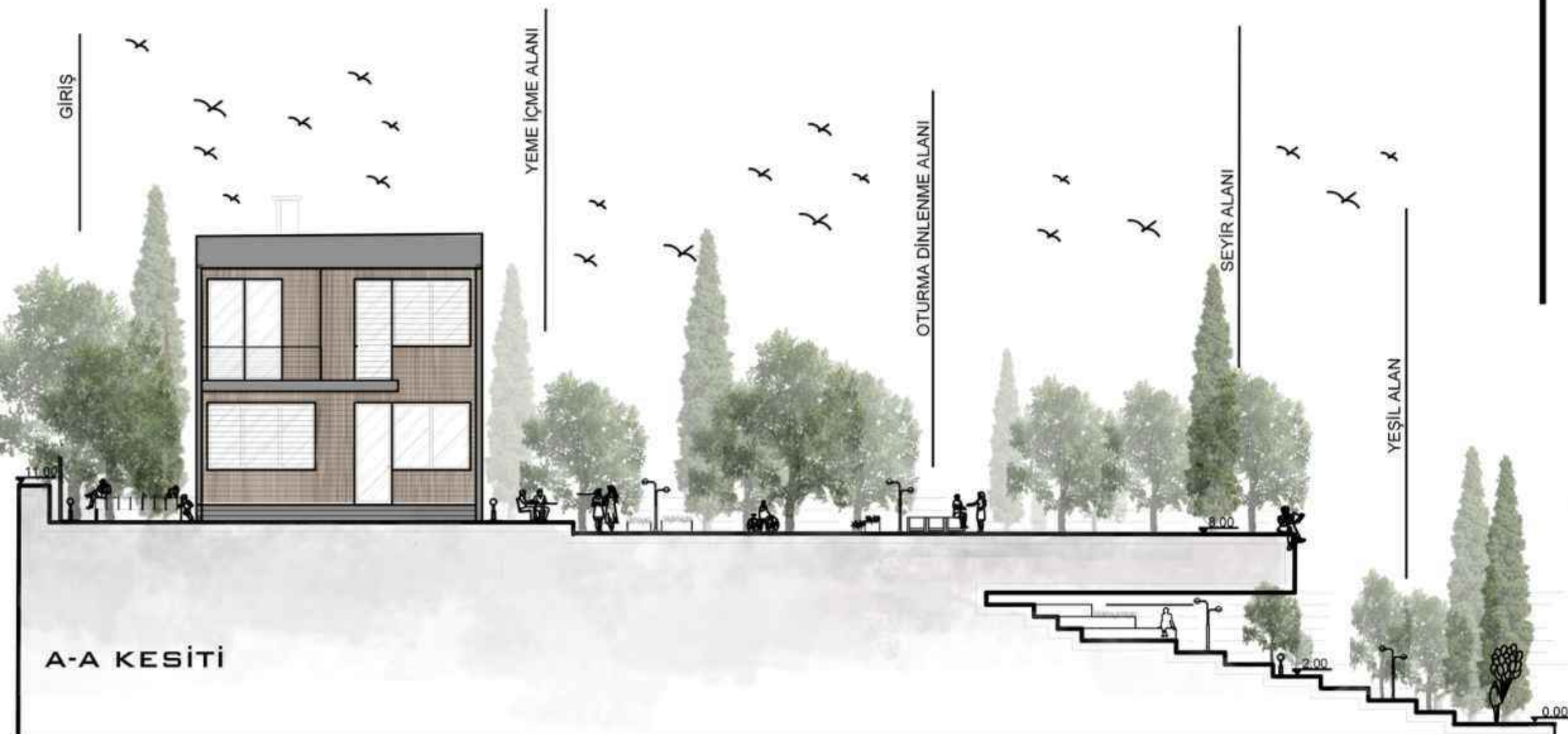

3 BOYUTLU GÖRSELLER

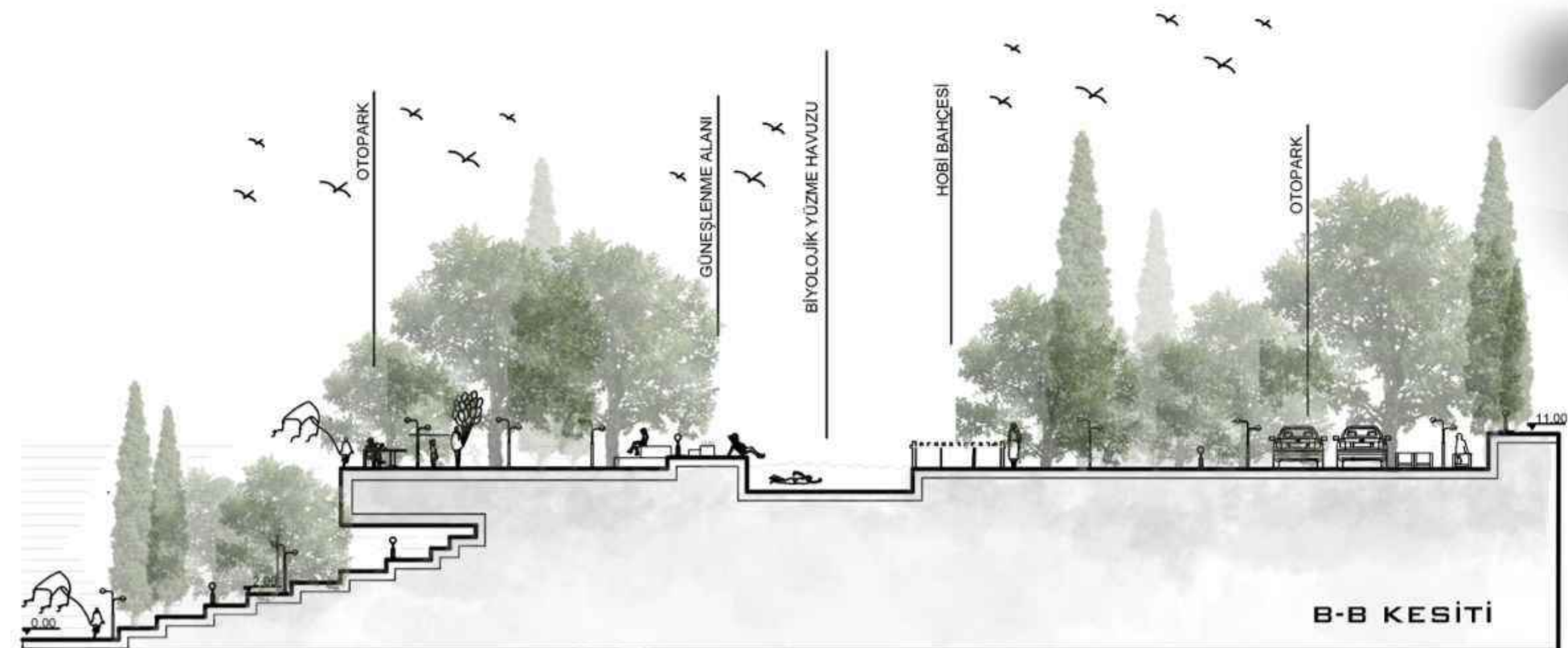

DENİZİN VE DOĞANIN BİRLEŞİMİ İLE OLUŞAN EŞSİZ MANZARAYI İZLEMELİK İÇİN KÜÇÜK BİR SEYİR ALANI YER ALMAKTADIR

KONUTUN ÇEVRESİNDE TIGER'İN ONU RAHATLATTIĞINI VE STRESİNİ AZALTIĞINI DÜŞÜNDÜĞÜ ÇEŞİTLİ BİTKİLERDEN OLUŞAN HOBI BAHÇESİ BULUNMAKTADIR



KARADENİZ TEKNİK ÜNİVERSİTESİ ORMAN FAKÜLTESİ PEYZAJ MİMARLIĞI BÖLÜMÜ

ÇTP II TEK KONUT PROJESİ SUNUM PAFTASI

YENİLENME (REGENERATION)

METİN YURDANUR

1951 YILINDA ESKİŞEHİR, SIVRIHISAR'DA DÜNYAYA GELEN 2 ÇOCUK BABASI METİN YURDANUR TÜRKİYE'NİN İLK SİVİL HEYKELLERİNİ YAPAN HEYKELTIRAŞLARDAN BİRİDİR. ÇOCUKLUK VE GENÇLİK YILLARINI SIVRIHISAR'DA, BABASININ DEMİRCİ ATÖLYESİNDE ONA YARDIMCI OLARAK GEÇİREN METİN YURDANUR, ÜÇ BİN YILLIK FRIGYA, ROMA VE SELÇUKLU UYGARLIKLARININ KALINTILARI ARASINDAKİ ONCA ZAMANDA ÜÇ BOYUTLU FORMLARA İLGI VE SEVGİ DUYMAYA BAŞLADI.

BAŞTA ANKARA OLMAK ÜZERE TÜRKİYE'DE VE YURT DIŞI ÜLKELERDE GERÇEKLEŞTİRDİĞİ ANIT HEYKELLER İLE TANINAN METİN YURDANUR GENELLİKLE BRONZ MALZEME İLE ESER ÜRETİR. "BİZ ANADOLUYUZ, BİZ HALKIZ, BİZ CUMHURİYETİZ" SLOGANIYLA BİRÇOK ÜNİVERSİTEYE ANIT VE HEYKEL SERGİLERİ DÜZENLEMİŞTİR. BU YÖNDEKİ ESERLERİNDEN BİRİNİ DE KARADENİZ TEKNİK ÜNİVERSİTESİ'NDE SERGİLERKEN BÖLGEYE HAYRAN KALAN SANATÇI, ŞEHİRİN ÜNİVERSİTE MAHALLESİNDE KARADENİZ TEKNİK ÜNİVERSİTESİ KANUNİ YERLEŞKESİNDE BULUNAN VE SATIŞTA OLAN ESKİ REKTÖRLÜK EVİNİ SATIN ALARAK AİLESİYLE BİRLİKTE HAYATINA VE ESERLERİNE BURADA DEVAM ETMEKTEDİR.

MANZARA VE MEKÂNIN VERDİĞİ İÇ HUZUR İLE YENİLENEN BİR HAYATA MERHABA DİYEN AİLEMİZ EVİNİ DE YİNE KENDİ İHTİYAÇ VE İSTEKLERİNE GÖRE DİZAYN ETTİRDİ. EVİN GİRİŞİNE EKLETTİĞİ GENİŞ OTOPARKI İLE ARKA BAHÇEYE AÇILAN PATIKA YOLUN ÜZERİNDEKİ UFAK SERA BAHÇESİNDE ZAMAN GEÇİRİKEN AZ İLERİDEKİ KÜÇÜK OYUN ALANINDA OYNAYAN TORUNLARINI İZLEMekten BÜYÜK KEYİF ALAN METİN YURDANUR, OTURMA ALANINDAKİ AİLESİNİ GEÇEREK HEM EĞİTİM VERİP HEM DE KENDİ İŞLERİNİ YAPTIĞI UFAK HEYKELTIRAŞ ATÖLYESİNDEKİ ÇALIŞMALARINA DEVAM EDİYOR. AKŞAMÜZERİ GELECEK DİĞER MISAFİRLERİ VE AİLESİ İÇİN ATEŞ ÇUKURUNU BÜYÜK BİR HEYECANLA HAZIRLAYAN METİN YURDANUR BİR YANDAN DA BARBEKÜDE HAZIRLIKLARINA DEVAM EDİYOR. YENİLENMİŞ BİR GÜNE BAŞLAMAK İÇİN GECENİN TATLI YORGUNLUĞUNU HAVUZ BAŞINDAKİ MINI KAHVALTIYLA ATAN METİN YURDANUR VE EŞİ, GÜNEŞLENME ALANINDA HUZURLA DİNLENEREK YENİ HAYATLARININ TADINI ÇIKARMAYA DEVAM ETTİLER.

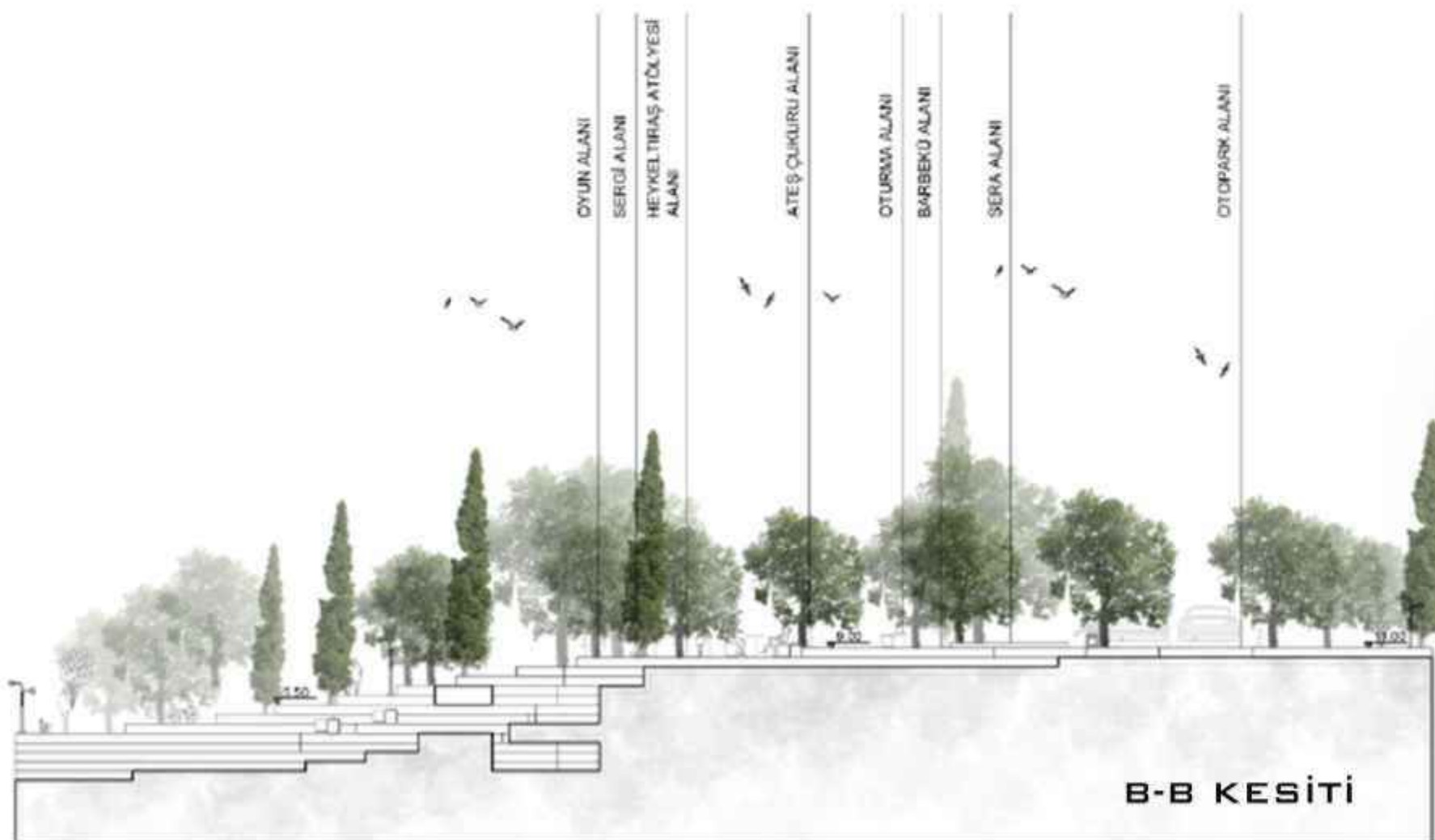
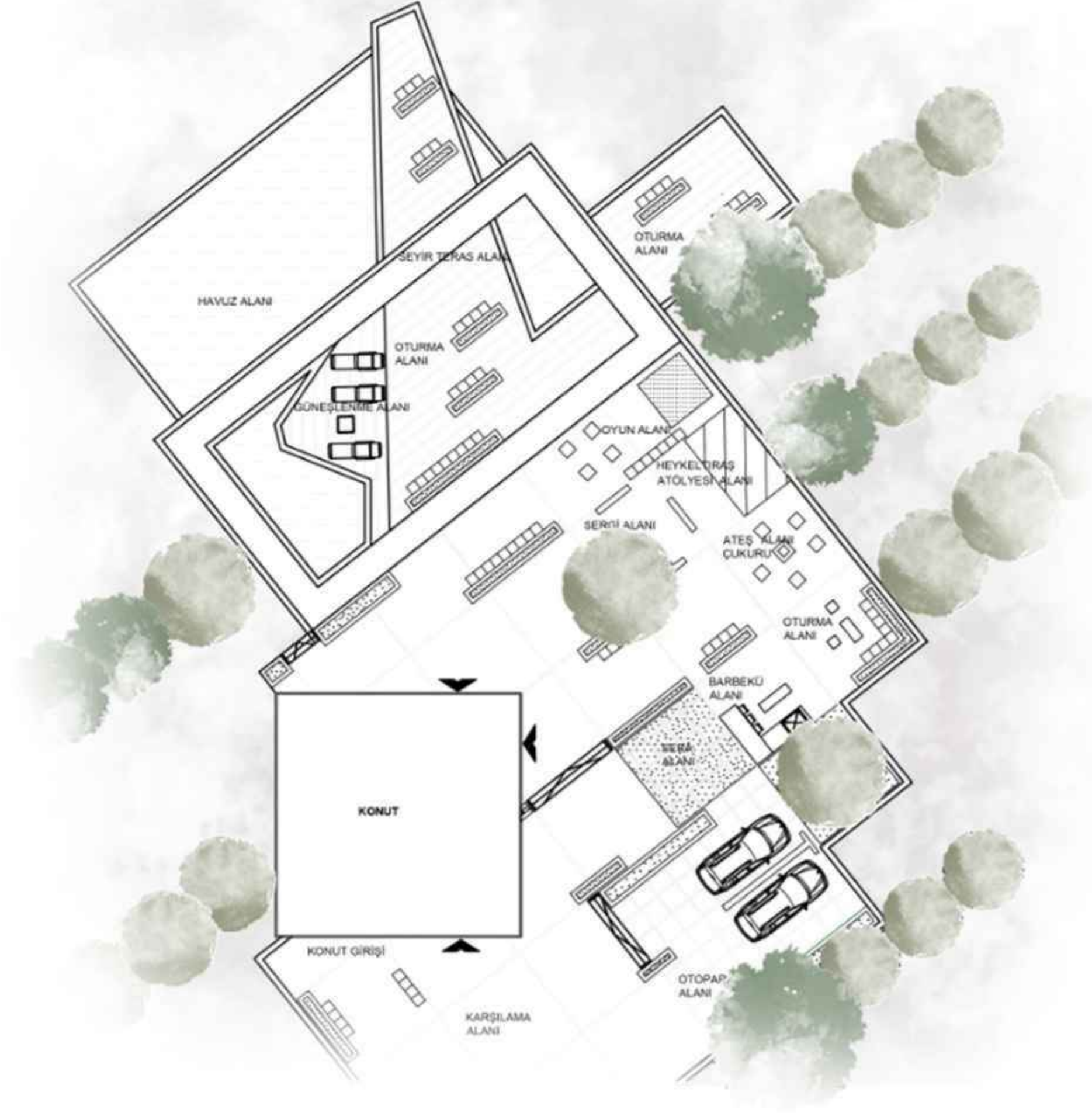
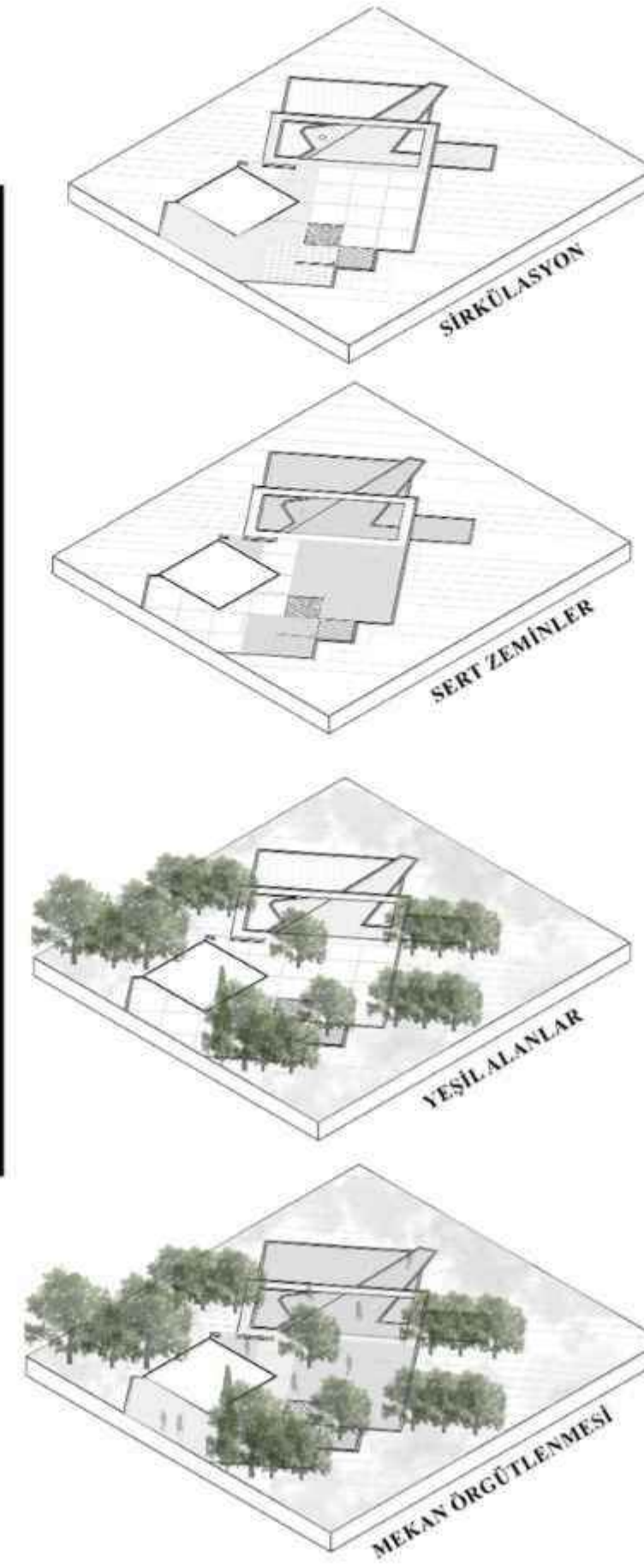

3 BOYUTLU GÖRSELLER



KONUTUN ÇEVRESİNDE YAPILAN HEYKELLERİNDE SERGİLENEBİLECEĞİ ALANLAR OLUŞTURULARAK EŞSİZ BİR HOBBİ VE DİNLENME ALANI OLUŞTURULMUŞTUR.

SEYİR TERASI İLE YEŞİLİ BÖLMEDE ALTINDA YAPILAN ETİNLİKLERE DE DİNGİNLİK KATAN BİR ALAN OLUŞTURULMUŞTUR.

PROF.DR. NİLGÜN GÜNEROĞLU
ARŞ.GÖR.DR.DEMET ÜLKÜ GÜLPİNAR SEKBAN
GRUBU

KARADENİZ TEKNİK ÜNİVERSİTESİ ORMAN FAKÜLTESİ PEYZAJ MİMARLIĞI BÖLÜMÜ

ÇTP 2 TEK KONUT PROJESİ SUNUM PAFTASI

KEŞİF
MEZAT
GEÇMİŞ
ANTİKA
YENİLİK
TASARIM
ÖZLEM
MODA
KOLLEKSİYON
ÜRETİM

S METİN BEY BİR MINİYATÜR TASARIMCISIDIR BAHÇESİNDE BULUNAN AÇIK HAVA ATÖLYESİNDE NOSTALJİK MINİYATÜRLER TASARLAMAKTA VE BU MINİYATÜRLERİ AÇIK ARTTIRMA İLE SATMAKTA YILIN BELLİ DÖNEMLERİNDE GERÇEKLEŞTİRİLEN MÜZAYEDEDE KOKTEYL VERİLİR VE STANDDAKİ NÜRÜNLER GEZİLEBİLİR.METİN BEYİN EŞİ ELİF HANIM BİR MODA TASARIMCISIDIR.NOSTALJİK ÜNLÜLERİN VE TARİHİ KİŞİLERİN KİYAFETLERİNİ TASARLAMAKTADIR.KIŞ BAHÇESİNDE DE EVİNE GELEN EĞİRLAMAKTADIR.ÖZLÜ EMRE BİR PEYZAJ MİMARIDIR EMRE'NİN BAHÇEDE BULANAN VE RAKİT GEÇİRDİĞİ SERA VE OTURMA ALANI OLARAK KULLANILAN KIŞ BAHÇESİ VARDIR.KIŞ BAHÇESİNDE DÜNYADA ÜNLÜ ENDEMİK BİTKİ TÜRLERİNİ YETİŞTİRMEK İÇİN ÇALIŞMALAR YAPMAKTADIR AYRICA BİTKİ İLLÜSTRASYON ÇİZİMLERİNE İLGI DUYAN EMRE ÇİZİMLERİNİ BELİRLİ DÖNEMLERDE HAZIRLADIĞI SERGİLERLE ARKADAŞLARINA SUNMAKTADIR.

İ HUZUR
AİLE İÇİ ETKİNLİK
D VİTAMİNİ
T GELİR
İ TANTİTİM
Y BELİŞİM
A BESLENME
S SOSYALLEŞME
Ç SPOR

E SESSİZ BİR MOLA
T TOPLANMA
K GÜNEŞLENME
İ SATIŞ
İ SERGİ
N ÇALIŞMAK
L YEMEK YEMEK
Lİ SOHBET
K ETMEK

M KIŞ BAHÇESİ
E ATEŞ
K GÜNEŞLENME ALANI
A MÜZAYEDE ALANI
N SERGİ ALANI
N AÇIK HAVA ATÖLYESİ
BARBEKÜ ALANI
KOKTEYL ALANI
HAVUZ

TASARIM SÜRECİ

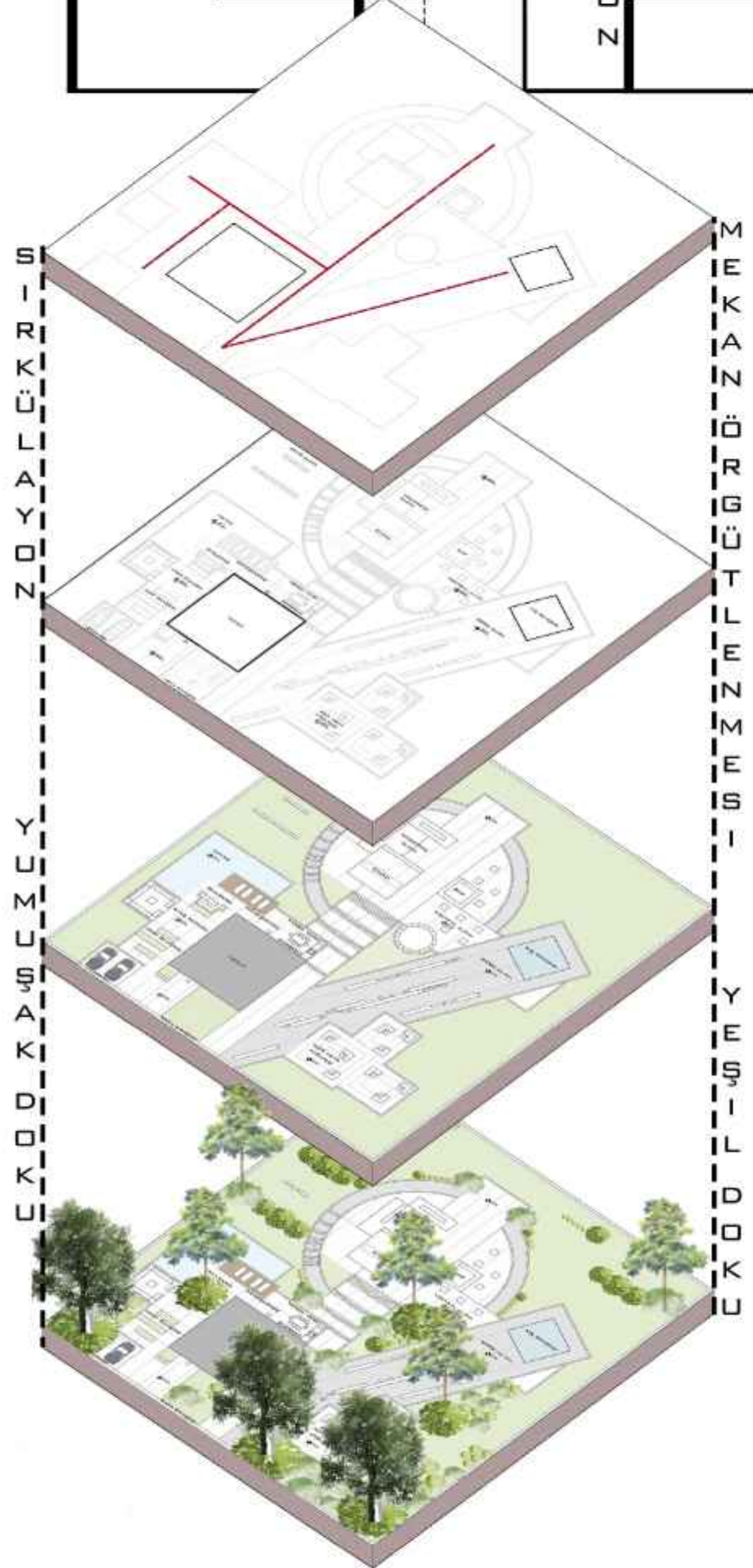

NOSTALJİ

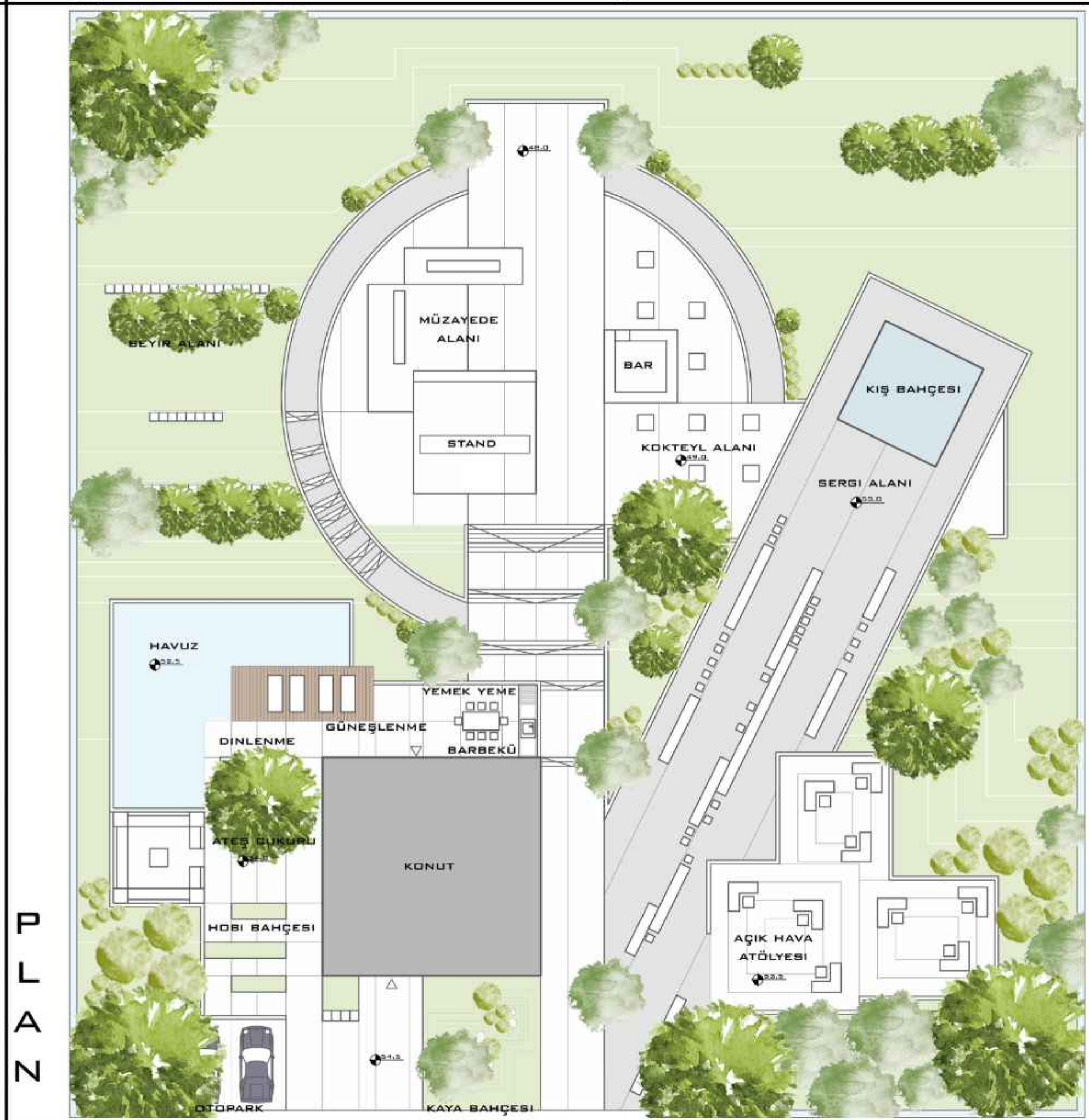

PLAN



HAVUZ VE GÜNEŞLENME



SERGI VE ATÖLYELER



ATEŞ ÇUKURU



KOKTEYL VE MÜZAYEDE

KESİT



AA KESİTİ

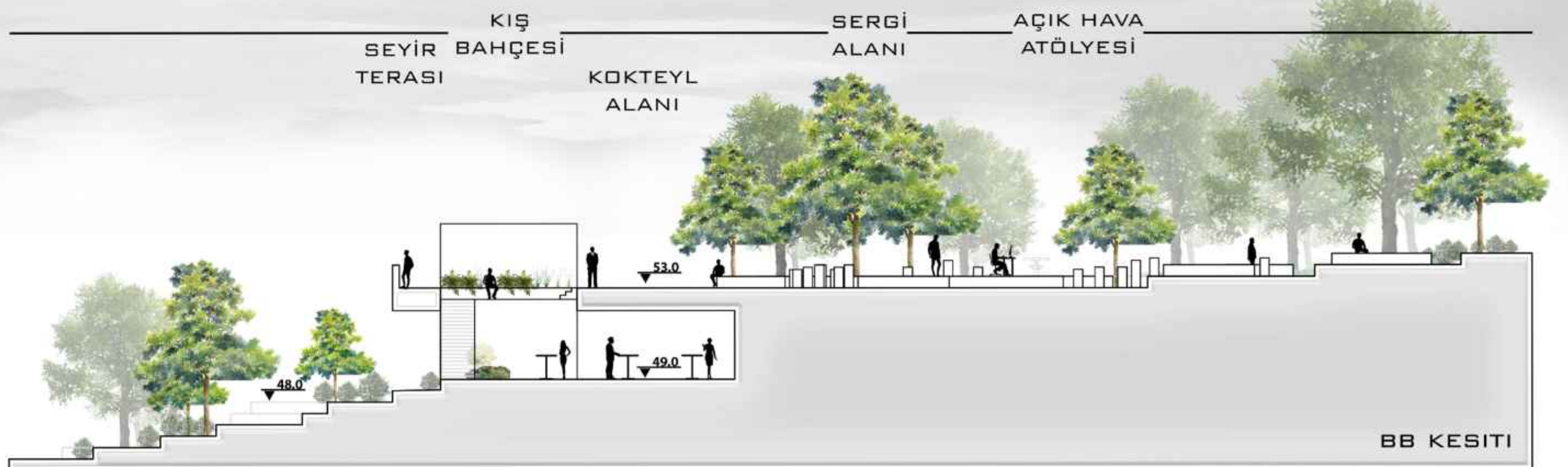

BB KESİTİ

TASARIM

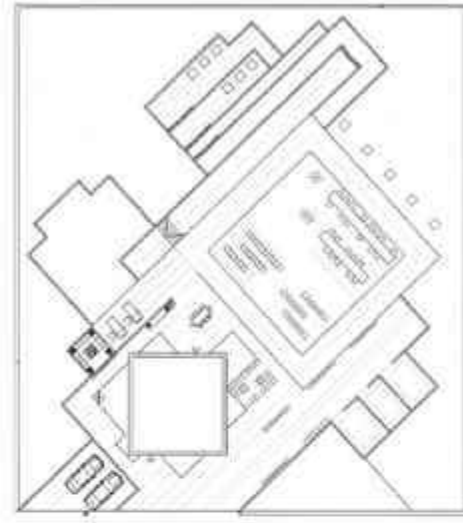

ANA SİRKÜLASYON



MEKAN ÖRGÜTLENMESİ

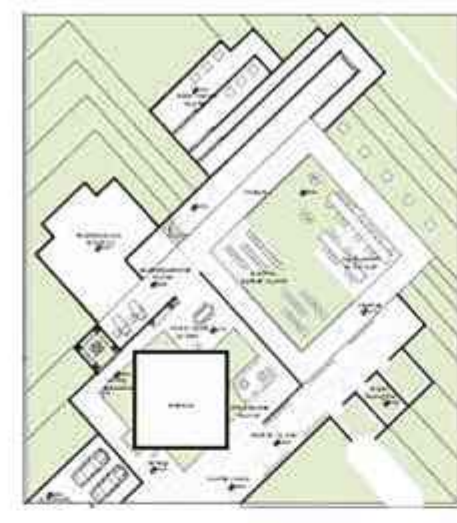

YUMUŞAK DOKU

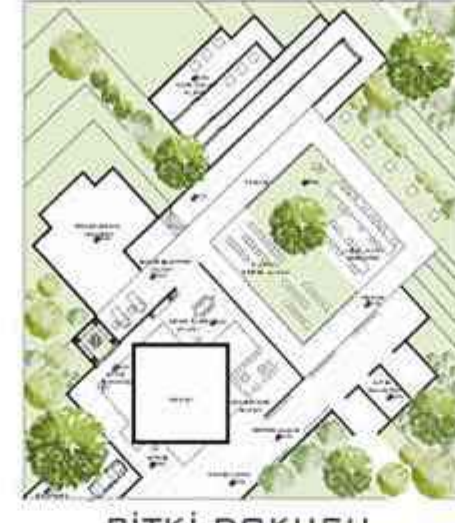

BİTKİ DOKUSU

BAĞ BOZUMU

NIHAT BEY ŞARAP GURMESİ VE KOLEKSİYONCUSUDUR. EŞİ NUR HANIM İSE BİTKİ RESSAMLIĞI İLE İLGİLENMEKTEDİR. ÇİFTİMİZİN KONUTUNDA SÜREKLİ KOKTEYLLER DÜZENLENMEKTEDİR. AYNI ZAMANDA BU KOKTEYL ALANINDA NUR HANIMIN SERGİLERİ YAPILMAKTADIR. KONUKLAR NİHAT BEY'İN BAHÇESİNDEKİ MAHZENİNDEN KÖR TADİM YAPABİLECEKLERİ ALANDA TADİMLARINI YAPIP BARBEKÜ ALANINA GEÇİŞ YAPARAK ZİYAFET ÇEKEBİLMEKTEDİRLER. GECE KALAN YAKIN DOSTLARLA ATEŞ ÇUKURU AYNI ZAMANDA SEYİR TERASI OLAN MEKANIMIZIN ETRAFINDA TOPLANIP NİHAT BEY'İN SPESİYAL ŞARAPLARINDAN YUDUMLAYARAK HOŞ SOHBET EDEREK TAMAMLANIR. GÜN İÇİNDE NUR HANIM TEKNİK EĞİTİM VEREBİLMEK İÇİN ÖĞRENCİLERİYLE BİRLİKTE AÇIK HAVA ATÖLYESİNE GEÇİŞ YAPARLAR. ATÖLYEMİZİN HEMEN YANINDA BULUNAN SONSUZLUK HAVUZUNDAKİ ŞEZLONGLARDA ÖĞRENCİLERİMİZ HOŞ SOHBET EDEREK GÜNEŞLENEBİLMEKTEDİR. DERSİN ARDINDAN ÇİZİMLERİ DİJİTAL OLARAK SERGİLEMEK İÇİN ÇEKİM ALANINDA ÇEKİMLER YAPILMAKTADIR.

İHTİYAÇ

EĞLENMEK
TADİM
DİNLENMEK
BESLENMEK
ÜRETMEK
SOHBET ETMEK
İZLEMELİK
BİLGİ EDİNMEK
ÜRETMEK-İZLEMELİK
İZLEMELİK
SPOR YAPMAK

ETKİNLİK

ŞARAP TATMAK
KÖR TADİM
GÜNEŞLENMEK
BARBEKÜ YAPMAK
ÇİZİM YAPMAK
SOSYALLEŞMEK
SERGİ YAPMAK
ŞARAP TATMAK
DİJİTAL SERGİ
SEYRETMEK
YÜZMEK

MEKAN

ŞARAP KÖŞESİ
KÖR TADİM ALANI
GÜNEŞLENME ALANI
BARBEKÜ ALANI
AÇIK HAVA ATÖLYESİ
ATEŞ ÇUKURU
SERGİ ALANI
ŞARAP KÖŞESİ
DİJİTAL SERGİ ALANI
SEYİR TERASI
SONSUZLUK HAVUZU

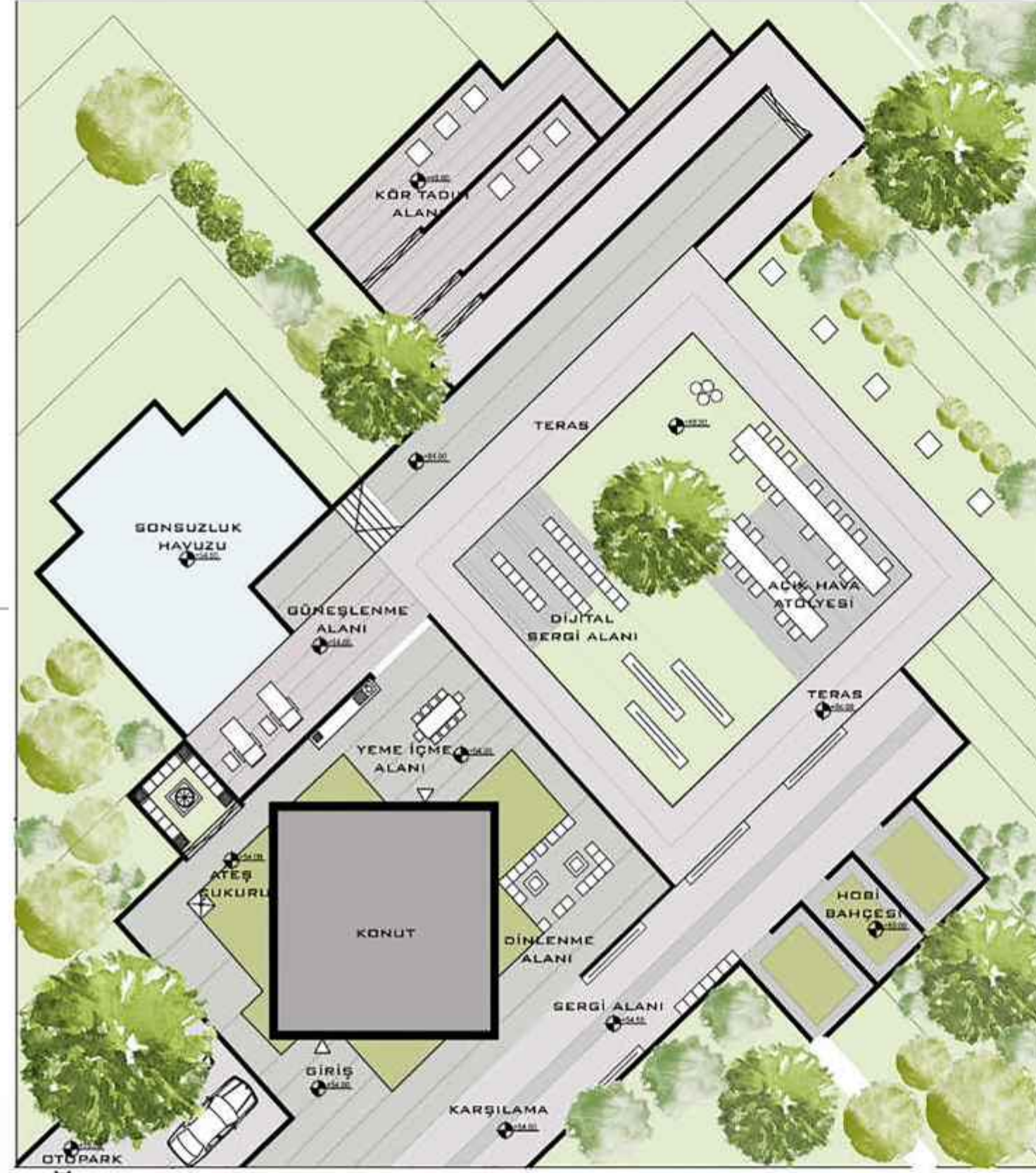

AA KESİT



BB KESİT

KONSEPT: IŞILTI

SENARYO
D
KONUTUMUZDA ÖNLÜ MODACI EZGİ HANIM EŞİ ÖMER BEY VE KIZLARI NUR YAŞAMAKTADIR. HAFTA SONLARI YOGA YAPMAYI SEVEN EZGİ HANIM HOBI BAĞÇESİNDE YETİŞTİRDİĞİ ZAMBAKLARIYLA KONUKLARINA GÜZEL KOKULAR VE GÖRSEL ŞÖLEN SUNMAKTADIR. ÖMER BEY DE ARKADAŞLARIYLA BİRLİKTE KALABALIK YEMEKLER DÜZENLER. GÜNÜNÜ ATOLYEDE SANATSEVERLERLE BİRLİKTE RESİM YAPARAK GEÇİRİR. NUR İSE OKULDAN ARTA KALAN ZAMANLARINI BAĞÇEDE PATLİ DOSTUYLA DYNAYARAK GEÇİRİR.

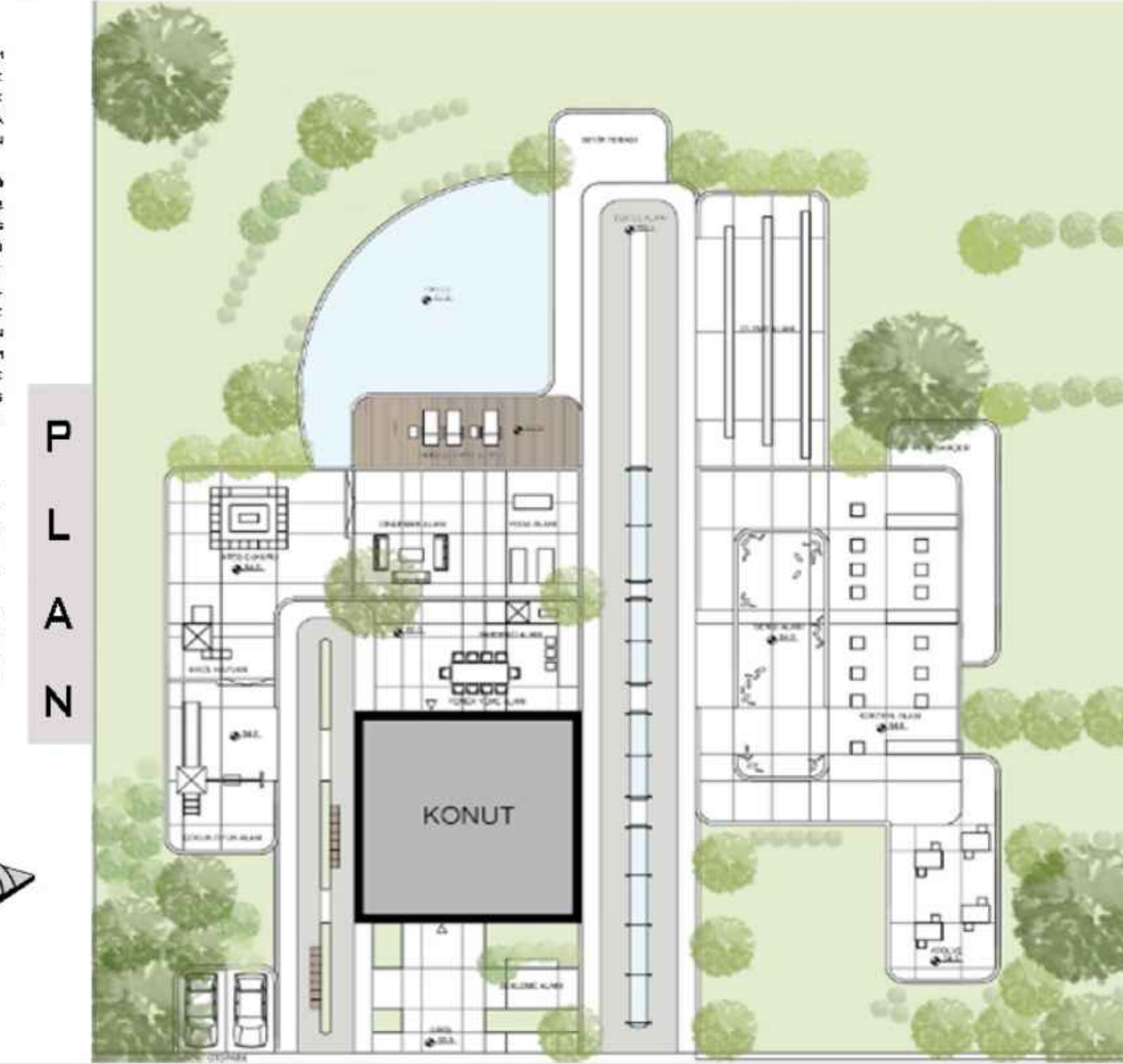
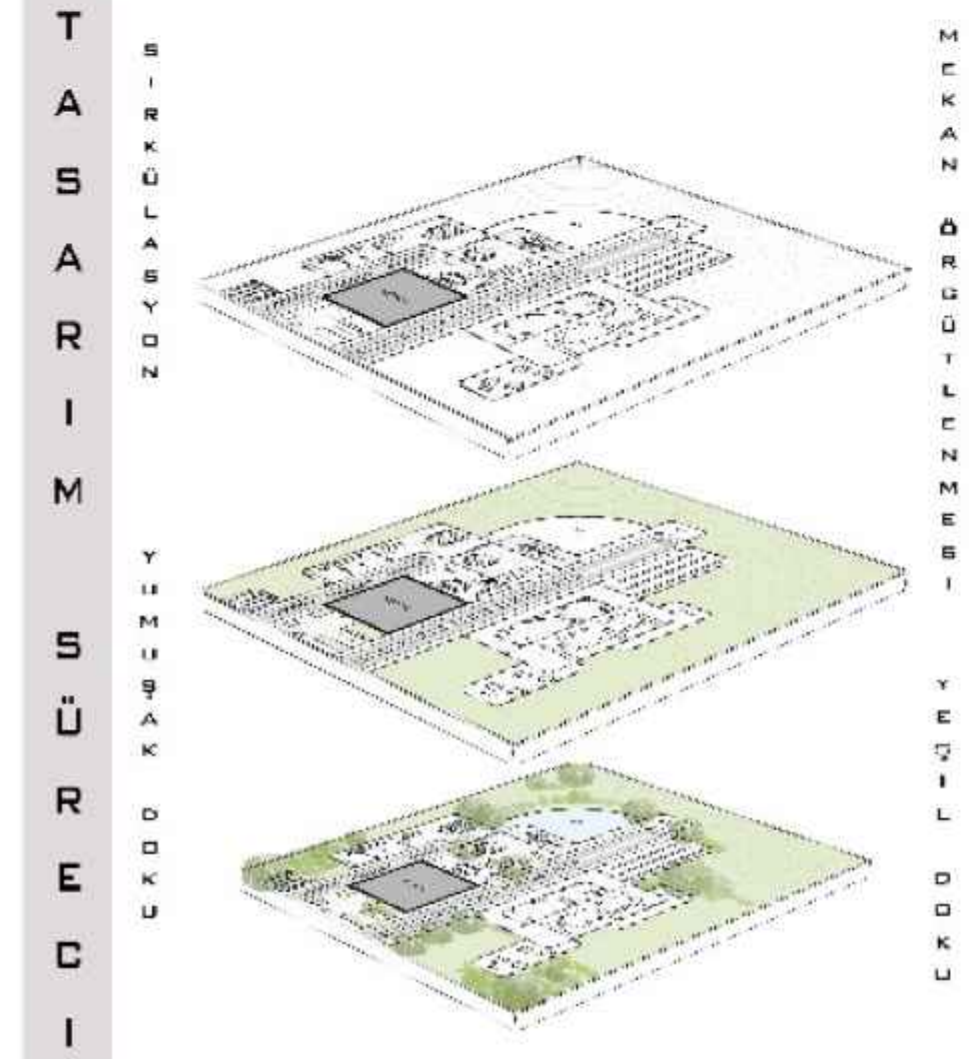
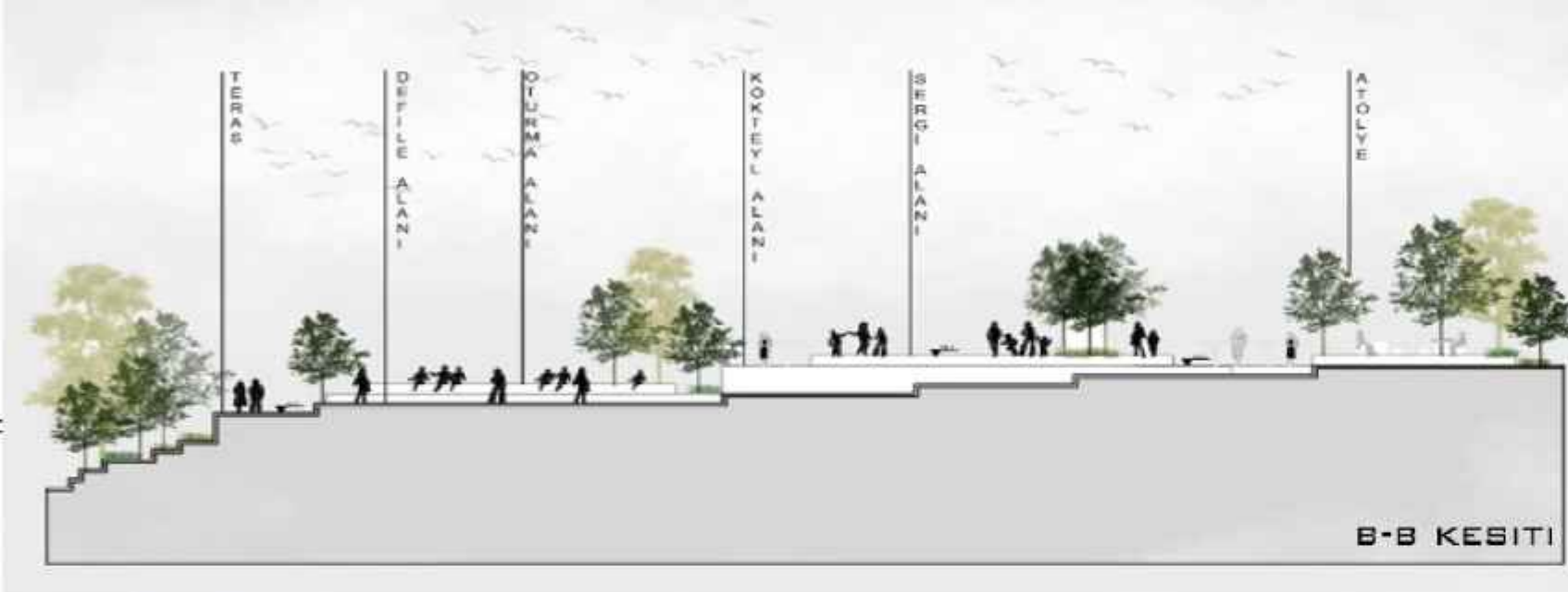

SENARYO

KONUTUMUZDA İLK TÜRK ASTRONOTUMUZ OLAN ALPER GEZERAVCI YAŞAMAKTADIR. ALPER BEY EVİNİN BAĞÇESİNDE ÇOCUKLAR İÇİN UZAY İLE İLGİLİ ETKİNLİKLER DÜZENLEMEKTEDİR. ALANA GİRİŞTE DAVETLİLER ARAÇLARINI OTOPARKA PARK EDİP KARŞILANDIKTAN SONRA SERGİ VE SEMİNER ALANLARINI GEZİP VR SANAL GERÇEKLİK OYUN ALANINA GEÇMEKTEDİRLER. BU ALANIMIZDA ÇOCUKLARIN HEM OYUN OYNAYABİLECEĞİ HEM DE KEŞİF YOLUNDA BULUNAN GEZEGEN HEYKELERİNİN ARALARINDAN DOLAŞIP UZAYI DAHA YAKINDAN KEŞFETME FIRSATINI YAKALAMIŞ OLUYORLAR. DAVETLİLERİN UZAYI DAHA YAKINDAN İNCELEYEBİLMELERİ İÇİN ASTRO GÖZLEM TERASIMIZA GEÇİLİP BURADA TELESKOPLA UZAYI VE YILDIZLARI GÖZLEMLEYEBİLME DENEYİMİNDE BULUNUYORLAR. KOZMİK HİKAYE SAATI ALANINDA İSE ÇOCUKLARA UZAY İLE İLGİLİ MASAL VE HİKAYELERİN ANLATILDIĞI ETKİNLİKLER YAPILMAKTADIR. AYNI ZAMANDA DAVETLİLERİN YEME İÇME İHTİYAÇLARINI KARŞILAYABİLMELERİ İÇİN YEME İÇME ALANI BULUNMAKTADIR. ALPER BEYİN AİLESİ VE ARKADAŞLARIYLA DAHA İYİ VAKIT GEÇİREBİLMESİ İÇİN BAĞÇEMİZDE BARBEKÜ VE YEME İÇME ALANI BULUNMAKTADIR. ALPER BEY ARKADAŞLARIYLA BİRLİKTE BARBEKÜ YAPIP YEMEK YEDİKTEN SONRA ATEŞ ÇUKURU VEYA DİNLENME ALANINA GEÇİP SOHBET EDİP EĞLENEBİLMEKTEDİRLER. AYNI ZAMANDA HAVUZ GÜNEŞLENME VE YOGA PİLATES ALANINDA HEM SPOR HEM MEDITASYON YAPABİLMEKTEDİRLER.

MODELEME

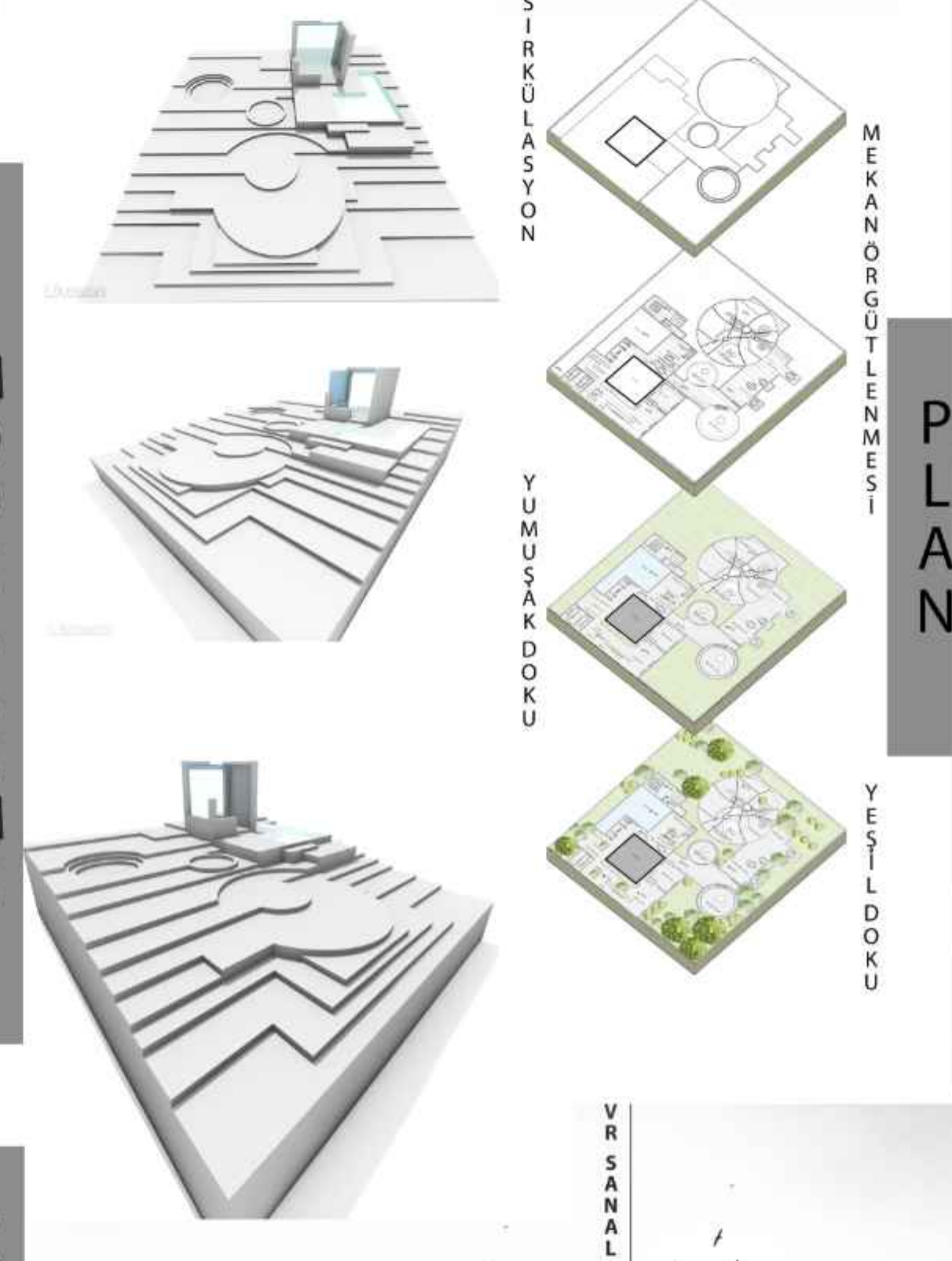

KESİT

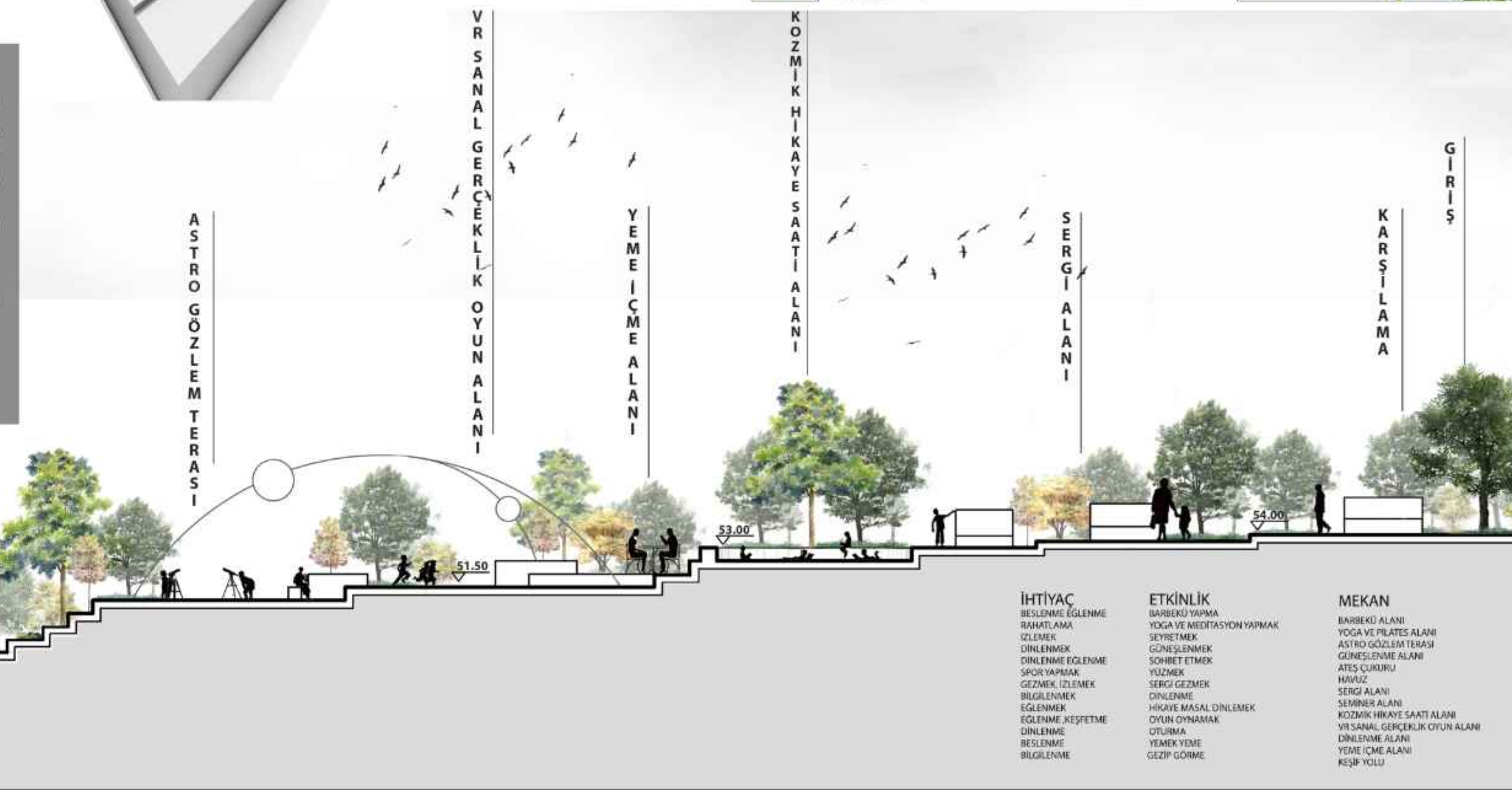

KESİT

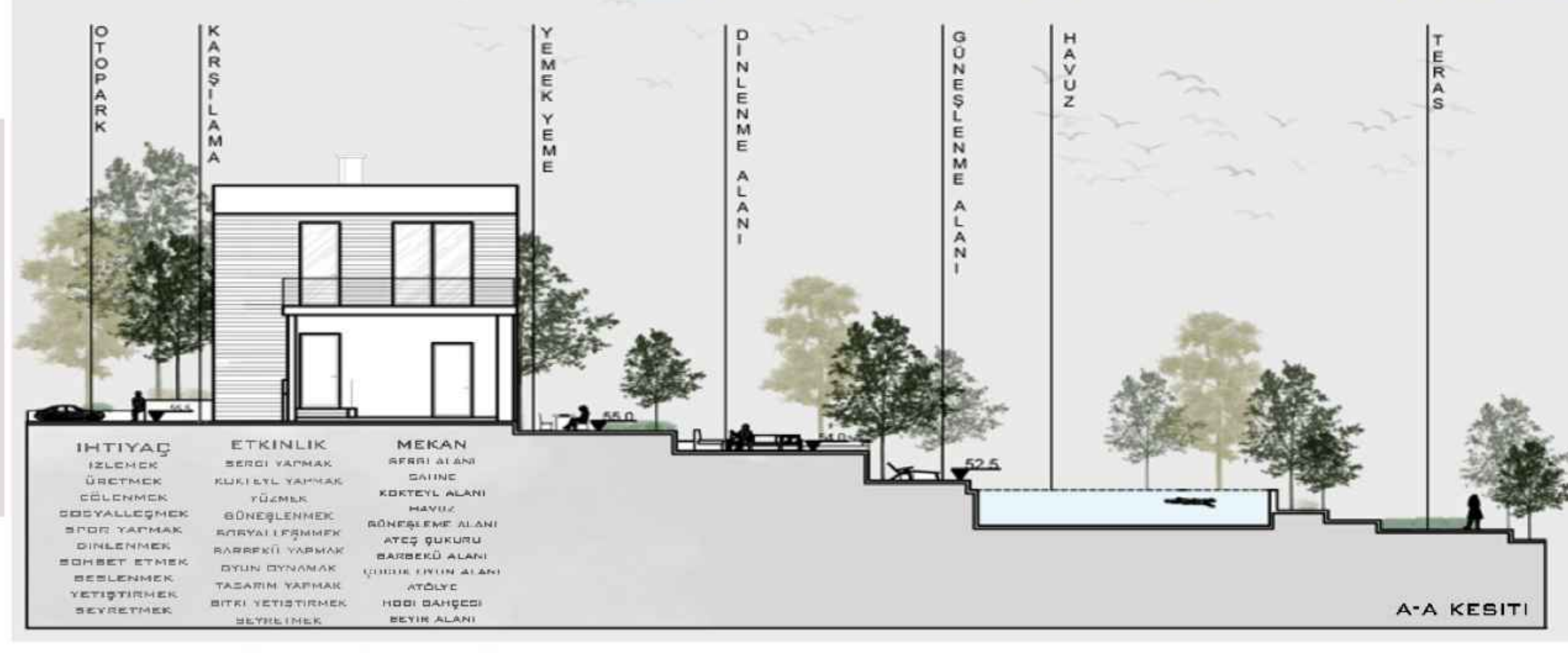

PROF.DR. SERAP YILMAZ
ARŞ.GÖR.NİDA KURAK SEZGİN
GRUBU

GEÇMİŞİN İZİ:ANTİKACILIK

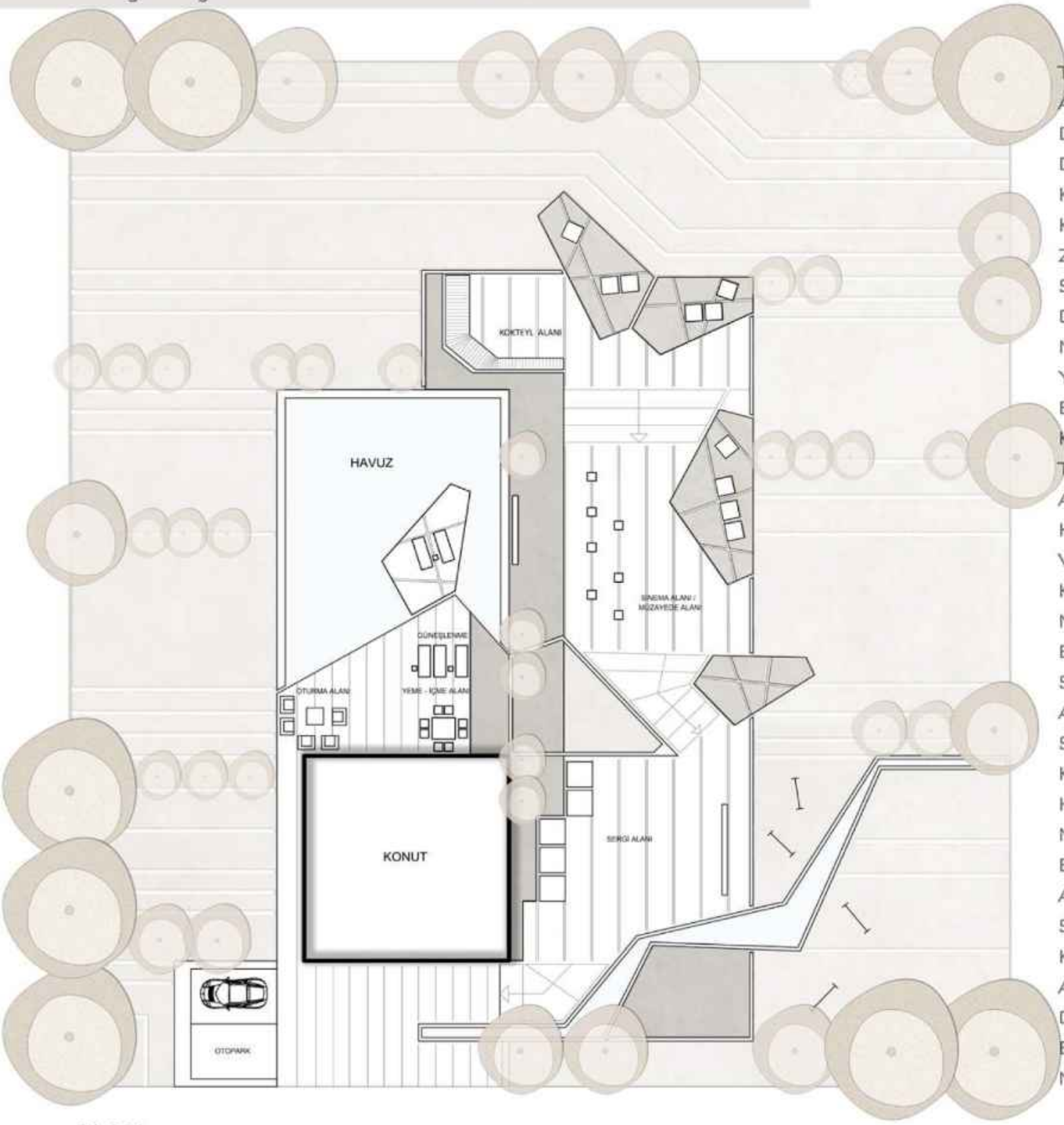

PLAN

TARİHİ VE DOĞAYI SEVEN ANTİKACI , HEM KENDİ HEM DE İŞ HAYATI İHTİYAÇLARI DOĞRULTUSUNDA DÜZENLETTİĞİ KONUTUNDA YALNIZ YAŞAMAKTADIR. KONUTUNDA YALNIZ OLDUĞU ZAMANLARDA GÜNEŞLENİR , EN SEVDİĞİ TARİH KİTAPLARINI OKURKEN HEM DİNLENİR HEM DE MANZARAYI İZLEYEREK GÜNÜN YORGUNLUĞUNU ATAR . EVİNİN BİR BÖLÜMÜNÜ ATÖLYE OLARAK KULLANMAKTADIR.ANTİKA EŞYALARI TEMİZLER,ONARIR VE BAKIM YAPAR. AYNI ZAMANDA İŞİEN BÜYÜK HOBİSİ OLDUĞU İÇİN KEYİFLİ VAKİT DE GEÇİRİR. İŞ GÜNLERİNDE KARŞILAMA ALANINDA KARŞILADIĞI MİSAFİRLERE SERGİ ALANINA YOL BOYUNCA DİZDİĞİ ANTİKA EŞYALARI SERGİLER . ARDINDAN SİNEMA ALANINA GEÇEN KONUKLAR, O NGÜN SERGİLENEEN ANTİKALAR HAKKINDA KISA BİLGİLER EDİNMEK AMACIYLA HAZIRLANAN SUNULARI İZLERLER. MÜZAYEDE ALANINDA EN BEĞENİLEN ANTİKALAR AÇIK ARTIRMA İLE SATILIR . GÜNÜN SONUNDA BÜTÜN KONUKLARINI KOKTEYL ALANINA DAVET EDEN ANTİKACI , KONUKLARIYLA HEM GÜNÜN KRİTİĞİNİ YAPAR , HEM BİR ŞEYLER YİYİP İÇERLER VE MANZARANIN TADINI ÇIKARIRLAR.



SEYİR ALANI



SERGİ ALANI



SİNEMA ALANI



OTURMA ALANI



OTURMA ALANI

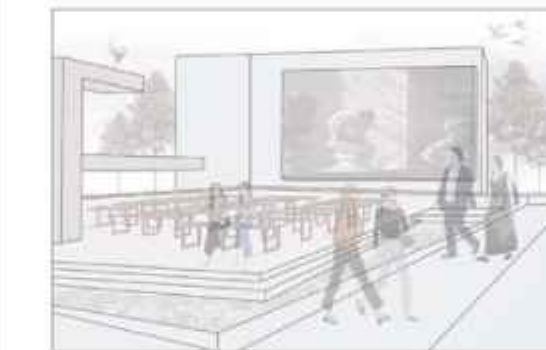

SİNEMA ALANI



SERGİ ALANI

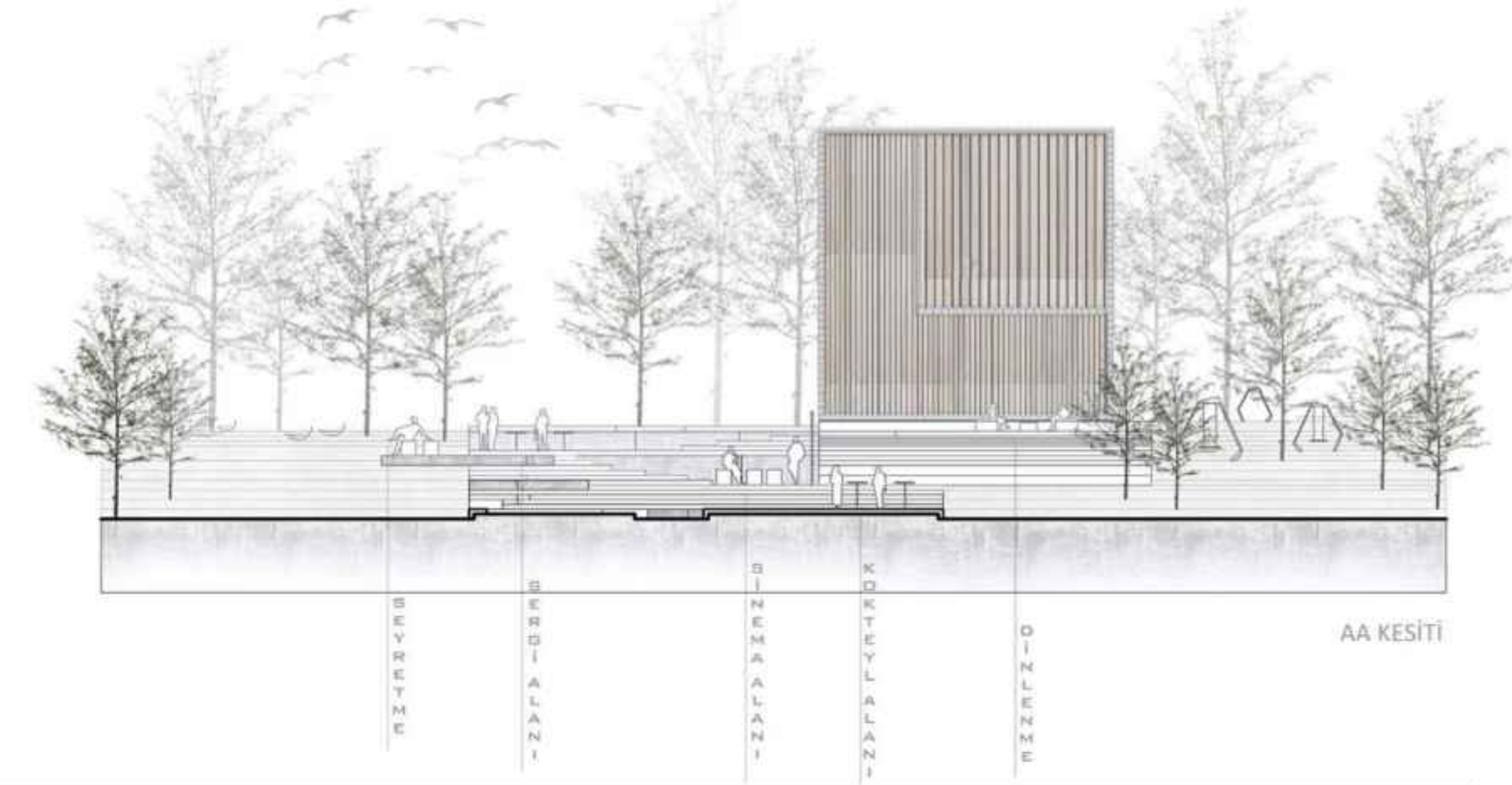

AA KESİTİ

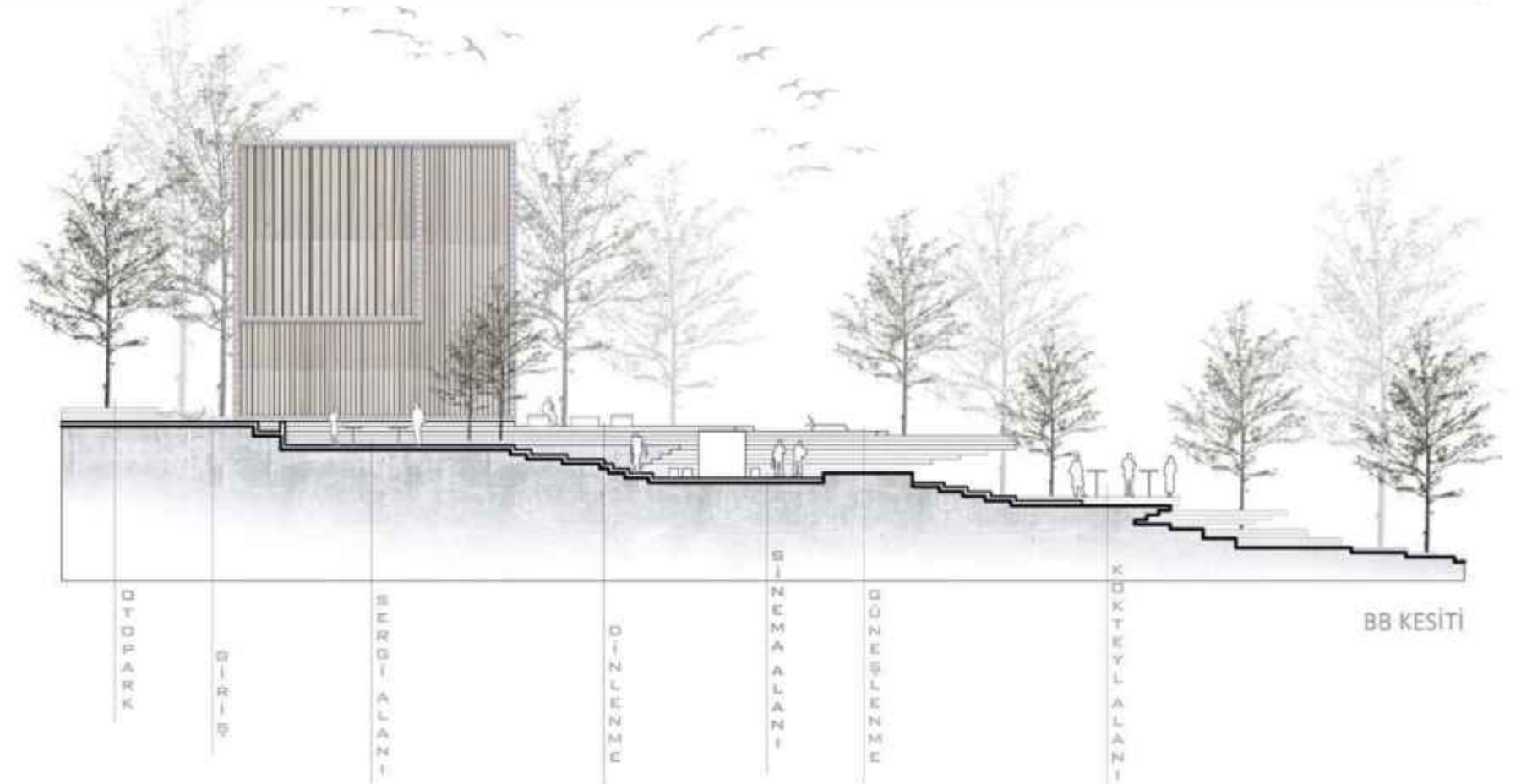

BB KESİTİ



KARADENİZ TEKNİK ÜNİVERSİTESİ ORMAN FAKÜLTESİ PEYZAJ MİMARLIĞI BÖLÜMÜ
ÇEVRE TASARIM PROJESİ II TEK KONUT PROJESİ

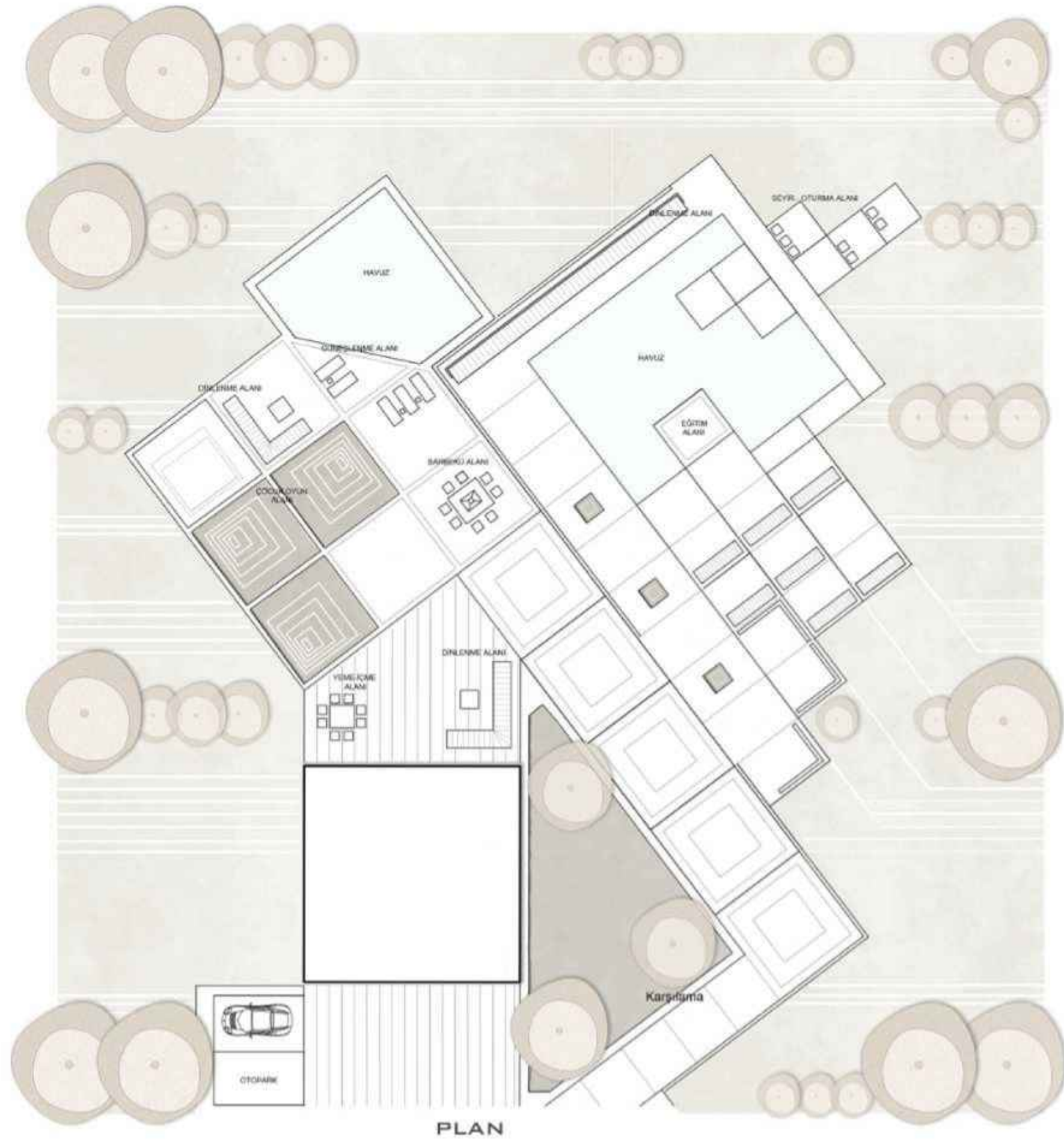

KONSEPT: DOĞAYI HİSSET

BU PROJEDE, HEM İNSANLARA HEM DE DOĞAYA DEĞER VEREN BİR VETERİNERİN BAHÇESİ YER ALMAKTADIR. VETERİNER SADECE HAYVANLARA BAKMAKLA KALMIYOR AYNI ZAMANDA BİR VAKIF DESTEKLİ ÖĞRENCİLERE DOĞA EĞİTİMİ VERİYOR BAHÇEDE DÜZENLENEN FALİYETLERLE İNSANLAR DOĞAYLA İÇ İÇE OLMA FIRSATI BULUYOR. FİLM GÖSTERİMLERİ, YARIŞMALAR GİBİ ÇEŞİTLİ ETKİNLİKLERLE GENÇLERİN DOĞAYI DAHA YAKINDAN TANIMASI HEDEFLENİYOR. BU PROJE, DOĞAYI SADECE BİR YER OLARAK DEĞİL YAŞANACAK BİR DENEYİM OLARAK SUNMAYI PLANLIYOR. DOĞAYI HİSSETTİREREK ANLATIMI PLANLIYOR.

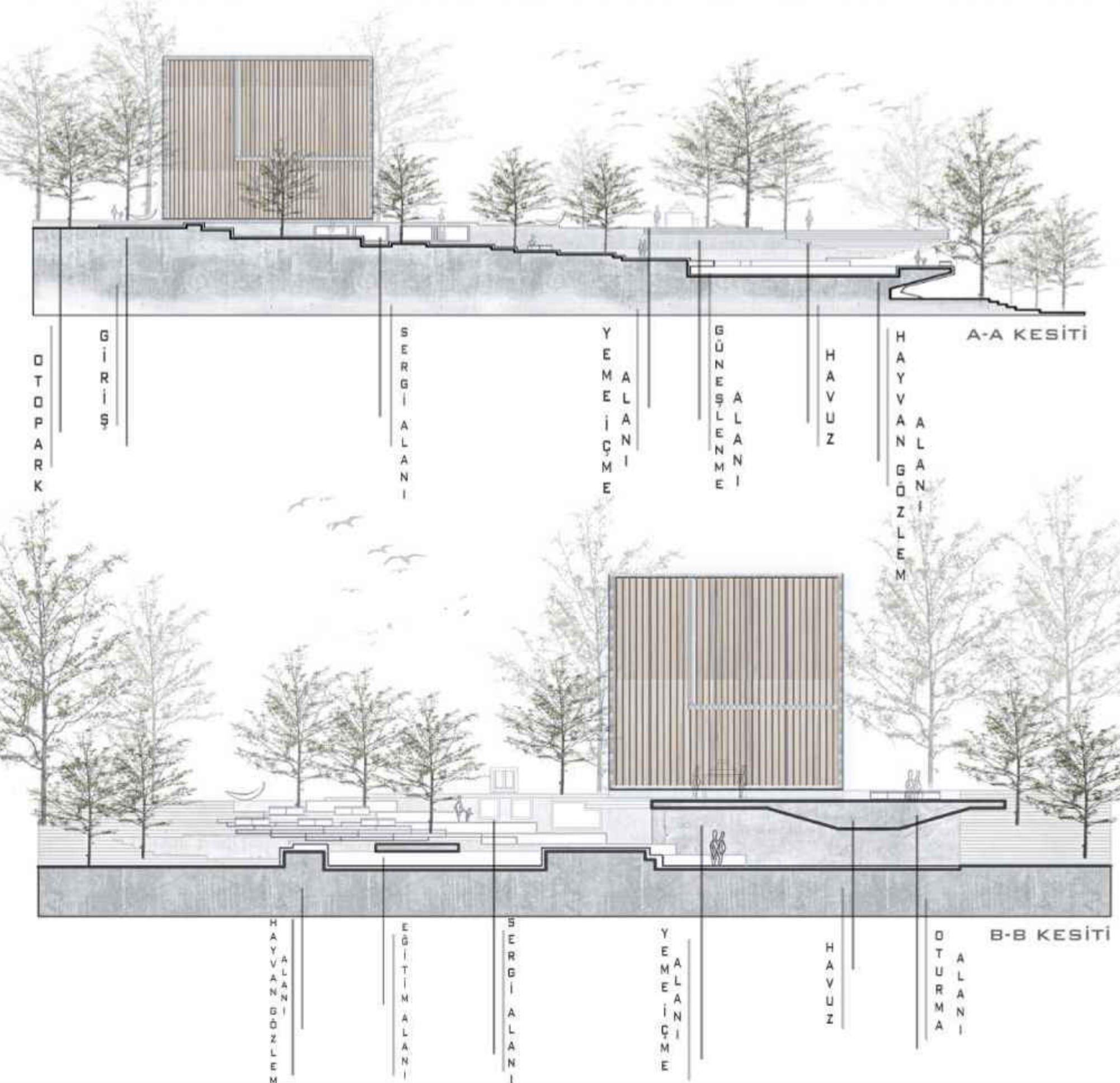

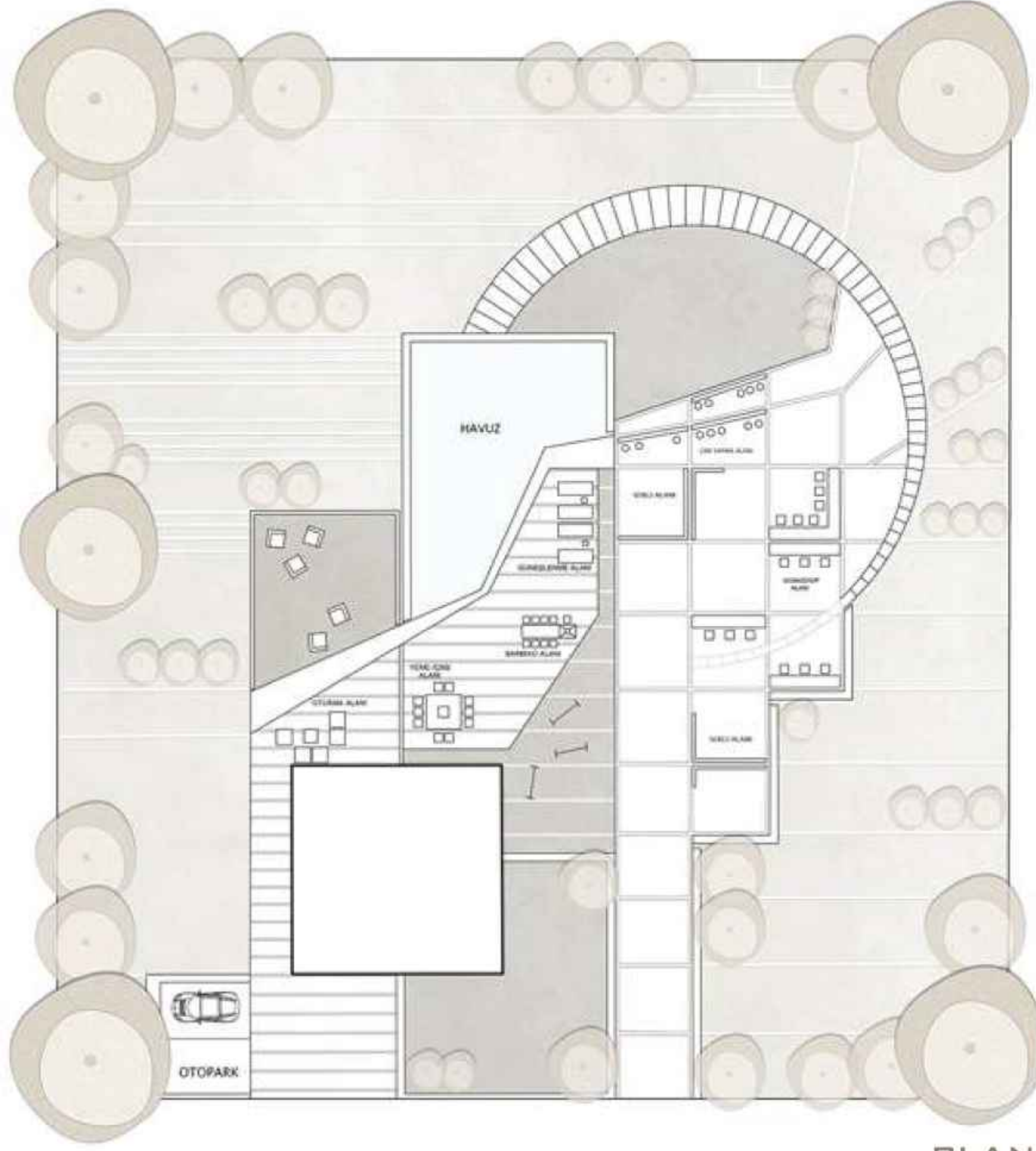

PLAN

KONSEPT:ÇİNİ SANATI
KONUTTA ÇİNİ USTASI OLAN ÇİĞDEM HANIM VE DENİZ BEY YAŞAMAKTADIR. EVLERİNİN BAHÇESİNDE ÇİNİ SANATINI YAPABİLMEK İÇİN ÇİNİ YAPMA ALANI OLUŞTURMUŞLARDIR. İNSANLARADA ÇİNİ SANATINI ÖĞRETMEK AMACIYLA GELEN MİSAFİRLERİN KENDİLERİNE ÖZEL TASARIMLAR YAPIP VAKİT GEÇİREBİLMELERİ WORKSHOP ALANLARI BULUNMAKTADIR. YAPILAN ÇİNİLERİ GÖSTERMEK İÇİN SERGİ ALANLARI VARDIR. AYNI ZAMANDA SERGİLENE ÇİNİLERİ ALMAK İSTEYENLERE SATIŞ ALANI VARDIR. SANAT VE ZANAAT ÖĞRENMEK İÇİN GELEN MİSAFİRLERE BİLGİ VERİLİR. BAHÇEDEKİ OTURMA VE HEM DİNLENME HEM İLHAM ALMA NOKTASI OLARAK İŞLEV GÖRÜP AYNI ZAMANDA ÇİFTİN GELEN ARKADAŞLARI İLE BERABER SOHBET EDİLEBİLECEĞİ BİR ALAN OLARAK TASARLANMIŞTIR. GEÇMİŞTEN KALAN ÇİNİ SANATINI DEVAM ETTİRMEK İÇİN YAPILAN EVDE ÇİNİLER SUNULMAKTADIR.



ÇİNİ YAPMA VE SERGİ ALANI



YEME İÇME VE GÜNEŞLENME ALANI



WORKSHOP ALANI



OTURMA ALANI



ÇİNİ YAPMA ALANI



WORKSHOP ALANI



OTURMA ALANI

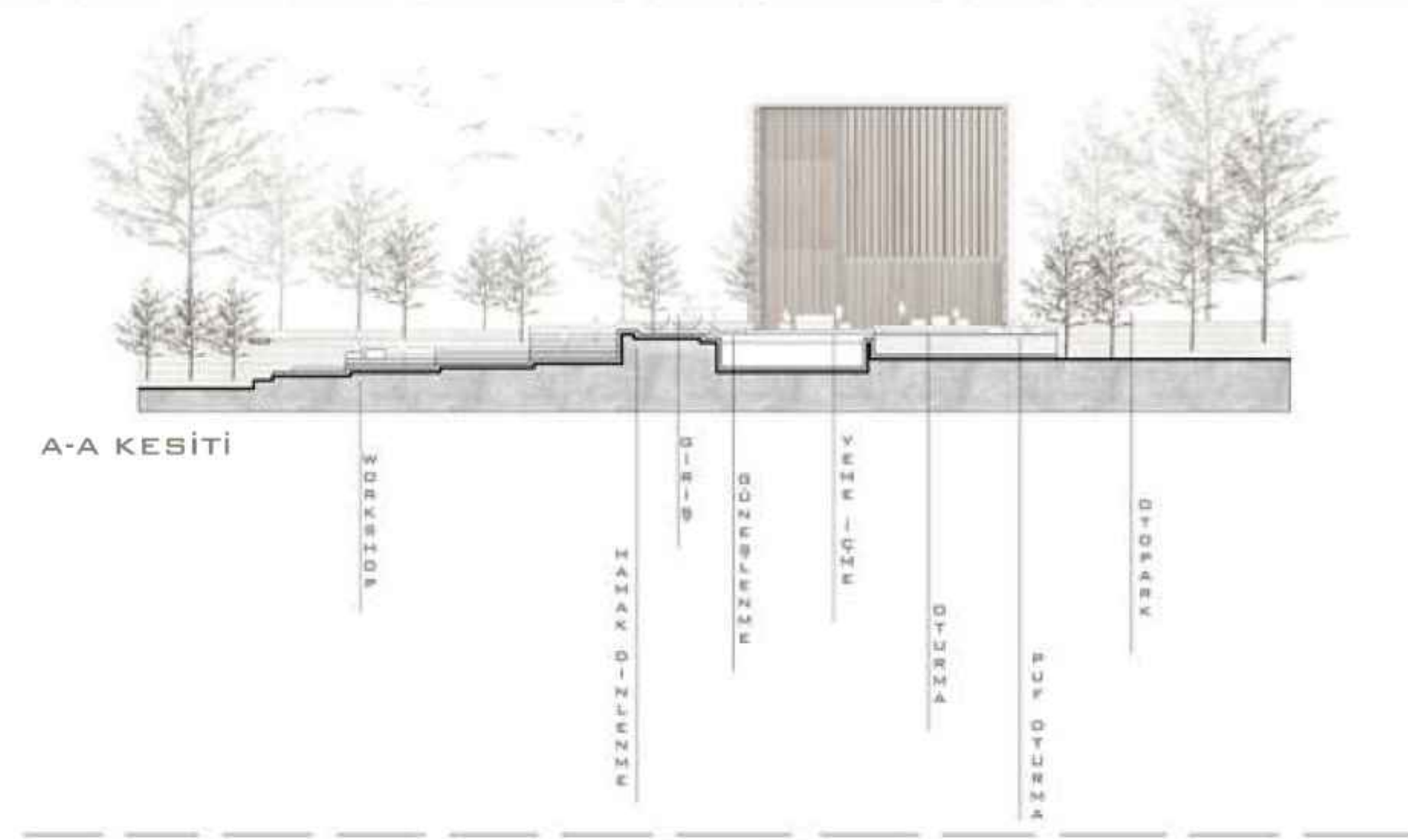

A-A KESİTİ

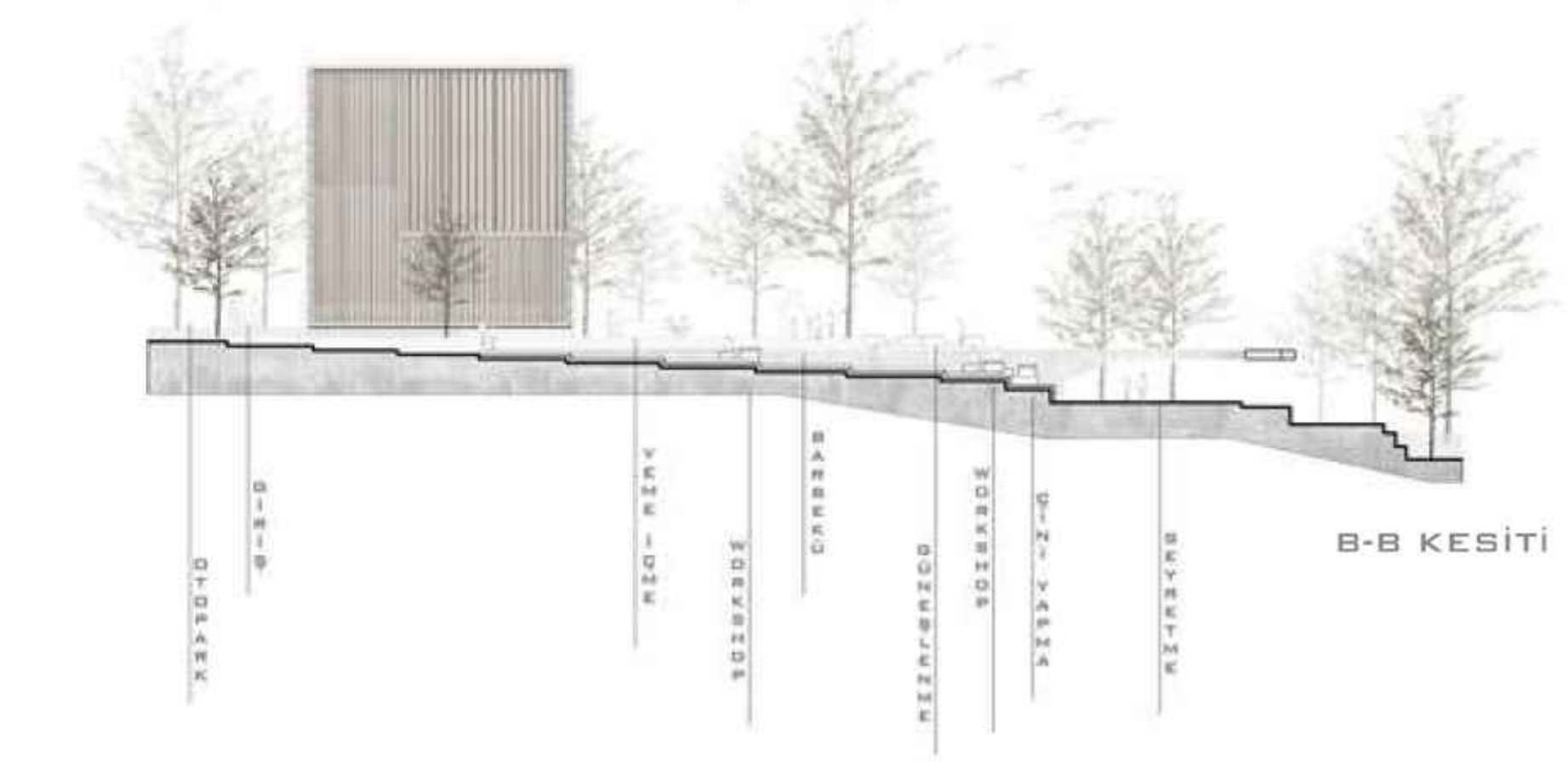

B-B KESİTİ



GENEL GÖRÜNÜŞ

THE FLOWER FARM

GÜNEŞ HANIM'IN EVİNDE ÇİÇEK BAHÇESİ VARDIR. ÇİÇEKLERİNİN BAKIMINI VE HASADINI YAPAR ELDE ETTİĞİ ÇİÇEKLERDEN ESANS ÇEŞİTLERİ DOĞAL YAĞLAR SABUN VE MUMLAR ÜRETEREK EVİNDE VE İNTERNETTE SATIŞ YAPMAKTADIR. ÜRETİMİN HER AŞAMASI İÇİN ÇEKİM YAPAR VE SİTEDE PAYLAŞIR. HER AYIN BELİRLİ GÜNLERİNDE EVİNDE WOKSHOP DÜZENLER. KATILIMCILARLA BİRLİKTE ÇİÇEK TOPLAYIP ORGANİK ÜRÜN ÜRETİMİ YAPARLAR. ÇİÇEK HAVUZLARINI SERGİ ALANINA DÖNÜŞTÜRÜR KOKTEYL MASASINDA DOĞANIN MÜCİZELERİ, KOKULARIN BÜYÜSÜ HAKKINDA SOHBET EDERLER. KATILIMCILAR TANITIM PANOLARIN DA BİLGİ SAHİBİ OLABİLİRLER. ÇİÇEK BAHÇESİNDE DENİZ, GÖKYÜZÜ BİRLEŞTİĞİNDE ORTAYA ÇIKAN MUAZZAM GÖRÜNTÜ SEYİR TERASI İLE TAÇLANDIRILIR. KATILIMCILAR ÇİÇEK BAHÇESİNDE GÖKYÜZÜ İLE BİRLEŞEN SONSUZ GÜZELLİK FOTOĞRAFLARI ÇEKİBİLİR. GÜNEŞ HANIM EVİNİN KİŞİSEL ALANINI KATILIMCILARA AÇMAZ. OTURMA DİNLENME ALANINDA YOGA VE EGZERSİZ YAPAR. AİLESİYLE BİRLİKTE AÇIK HAVUDA SİNEMA İZLEYEBİLİR. HAMAKLA YEŞİL ALANLAR DOĞA'LE SOSYALLİK ARASINDAKİ DENGİYİ SAĞLAR VE AİLE BURADA VAKİT GEÇİRMİYİ ÇOK SEVER. GÜNEŞLENME GÖLGELENME ALANI YEME İÇME ALANI, BARBEKÜ ALANI İÇ İÇEDİR. HAVUZ GÖKYÜZÜ İLE BİRLEŞEREK KULLANICIYA EŞSİZ GÖSTERİLER SUNAR. BU PROJE KULLANICININ İHTİYAÇ VE İSTEKLERİ DOĞRULTUSUNDA HAZIRLANMIŞTIR.

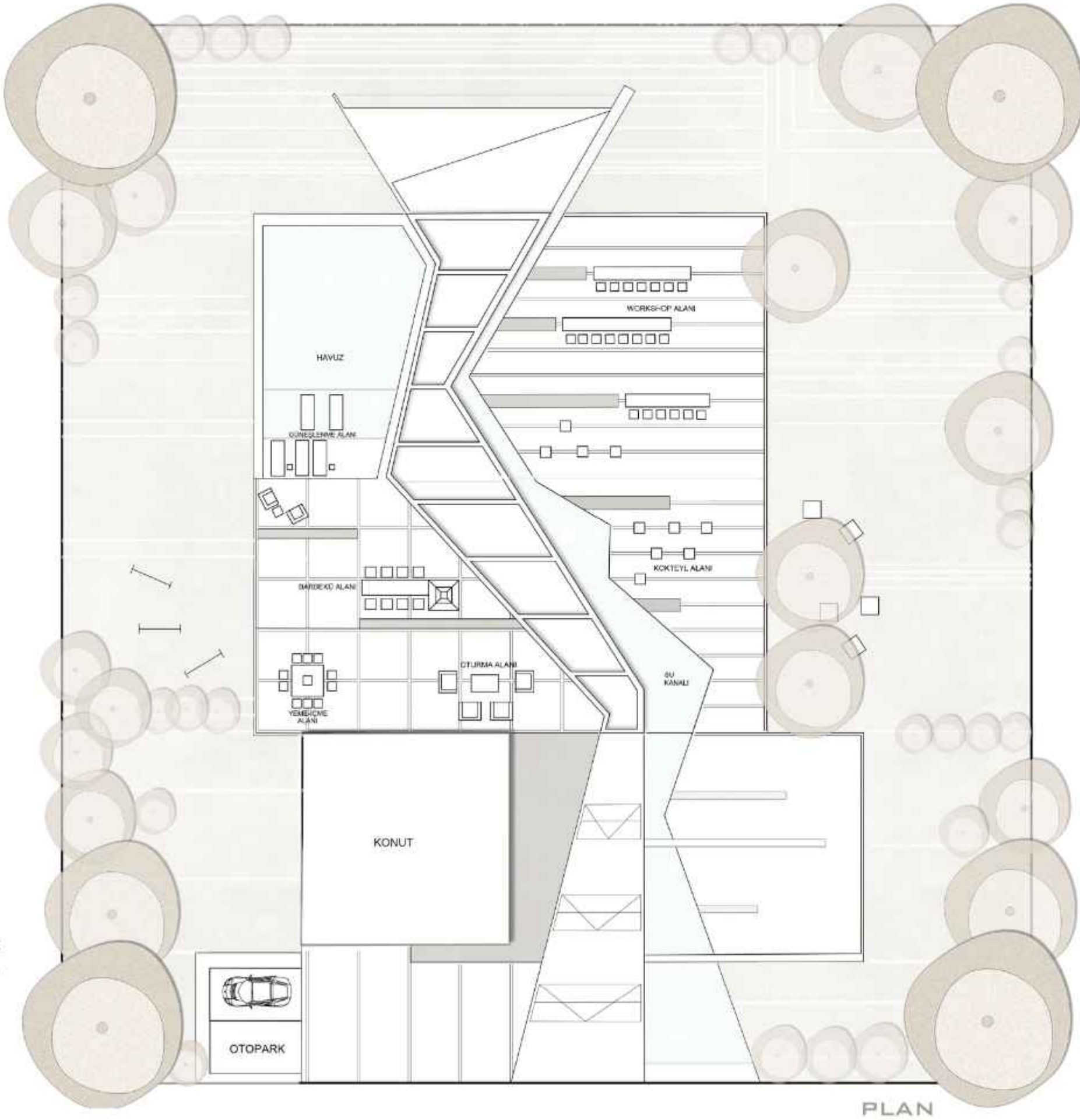

PLAN



WORKSHOP ALANI



KOKTEYL ALANI



YEME İÇME GÜNEŞLENME DİNLENME ALANI



ADIM TAŞLARI SERGİ ALANI



OTURMA DİNLENME ALANI
KULLANICILARIN OTURUP
DİNLENMESİ VE SOHBET
ETMESİ İHTİYAÇLARINA
UYGUN OLARAK TASARLANMIŞTIR



YEME İÇME ALANI
KULLANICILARIN YEME
İÇME İHTİYAÇINI KARŞILAYAN
DONATILAR VE BARBEKÜ
TASARLANMIŞTIR.

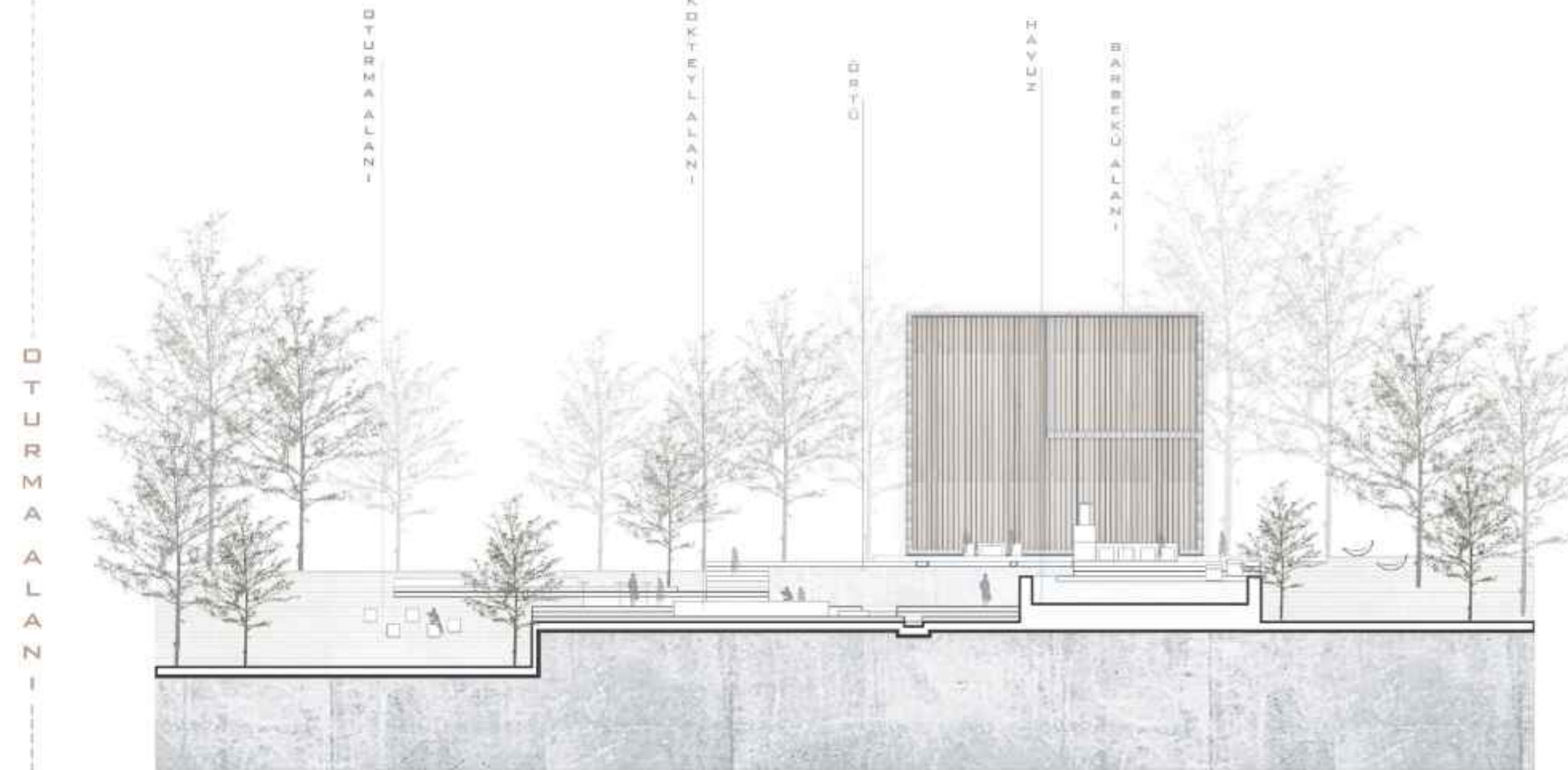

---AA KESİTİ

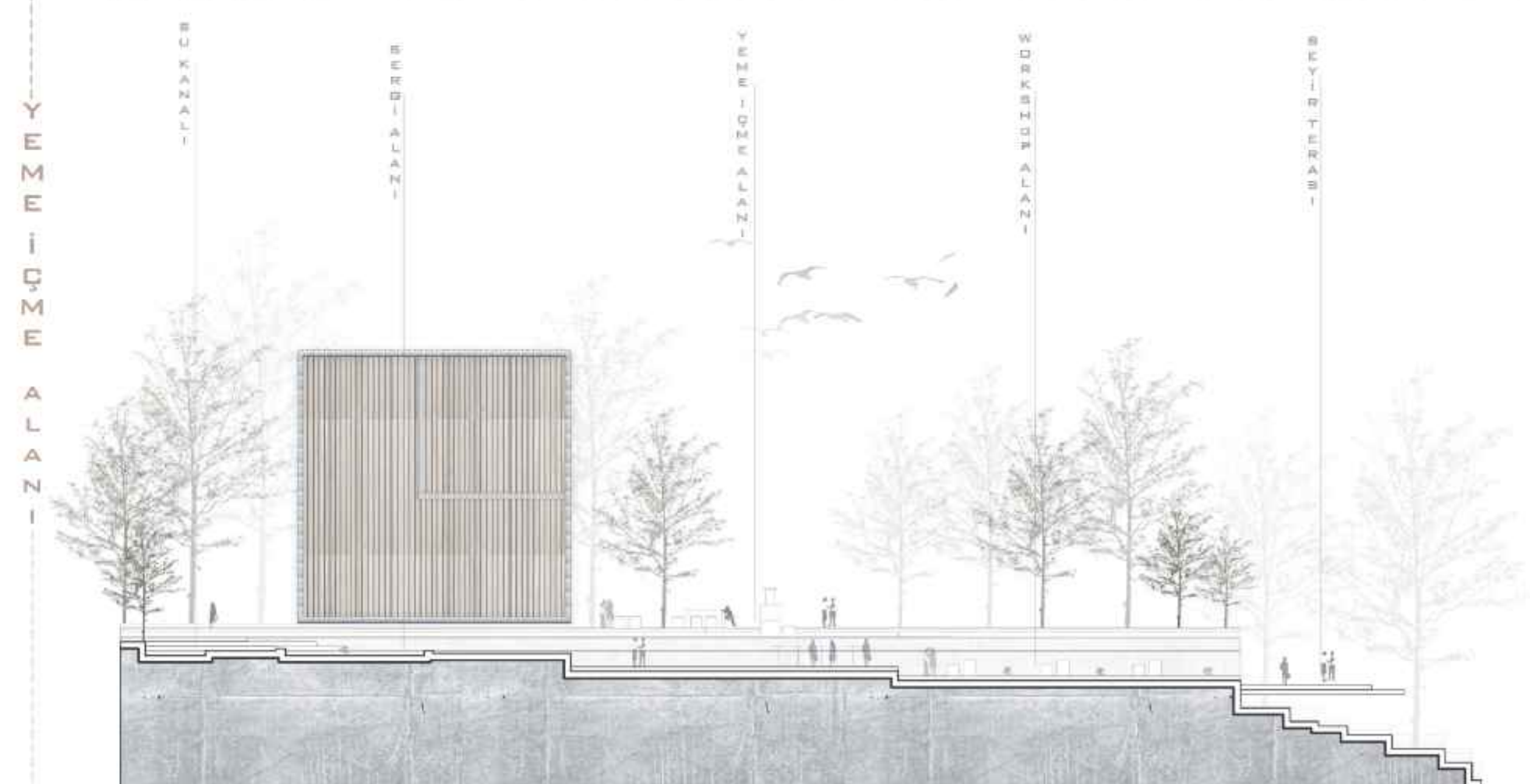

BB KESİTİ---



GENEL GÖRÜNÜŞ

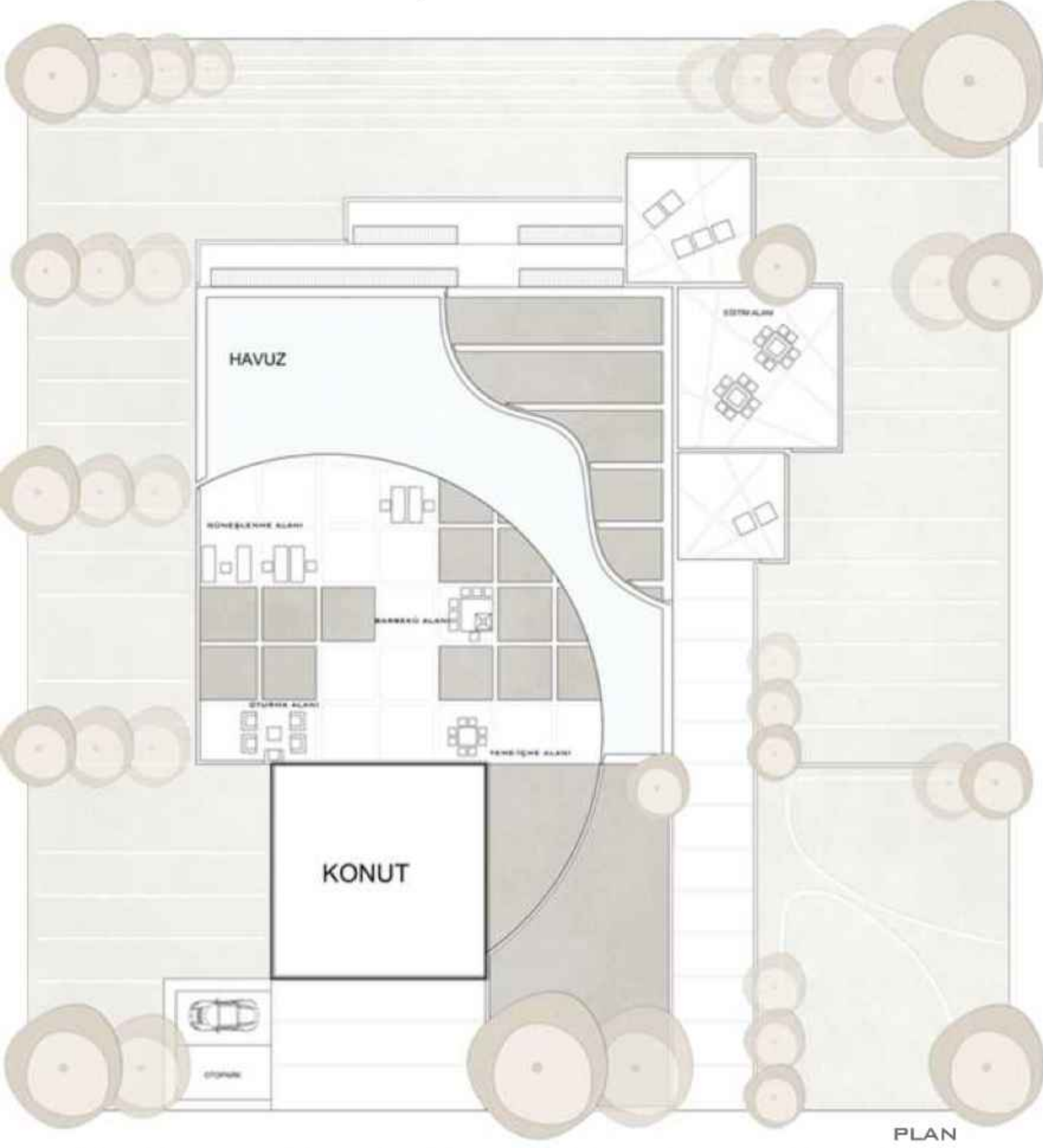

KONSEPT : DOĞANIN RENGİ

KULLANICIMIZ DEFNE HANIM TEK YAŞAMAKTADIR. BAHÇESİNDE GÜZEL VAKİT GEÇİRMESİ DIŞINDA İŞİ İÇİN DE KULLANMAK İSTİYOR. BAHÇESİNDE ÇEŞİTLİ BİTKİLER YETİŞTİRİYOR VE BU BİTKİLERLE KÖK BOYA ELDE EDİYOR . BU BOYALARLA İPEK İPLİKLERİ BOYUYOR VE MİNYATÜR HALILAR DOKUYOR . SANATININ DEVAMLILIĞI İÇİN EĞİTİMLER VE BİR ÇOK DAVET VEREREK ÜRÜNLERİ SERGİLİYOR VE AYNI ZAMANDA SATIŞ YAPARAK GELİR ELDE EDİYOR . DENİZ MANZARASINA KARŞI OLDUKLARINDAN FOTOĞRAF ALANLARI OLUŞTURUYOR.

BİREYSEL ALANINDA YAKINLARIYLA VAKİT GEÇİRMEK İÇİN OTURMA , YEME İÇME, BARBEKÜ ALANI, GÜNEŞLENME ALANI OLUŞTURDUK. BÖYLECE BU GÜZEL DENİZ MANZARASI KARŞISINDA YAKINLARI İLE KEYİFLİ VAKİT GEÇİREBİLMEKTEDİR.

PLAN



GÜNEŞLENME VE OTURMA ALANI



EĞİTİM VE SERGİ ALANLARI



YEME - İÇME VE OTURMA ALANI



DİNLENME ALANI

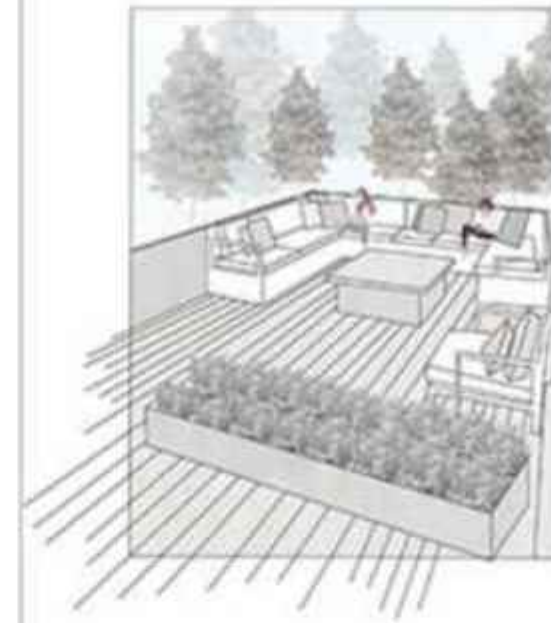

DİNLENME ALANI



SERGİ ALANI



BARBEKÜ ALANI

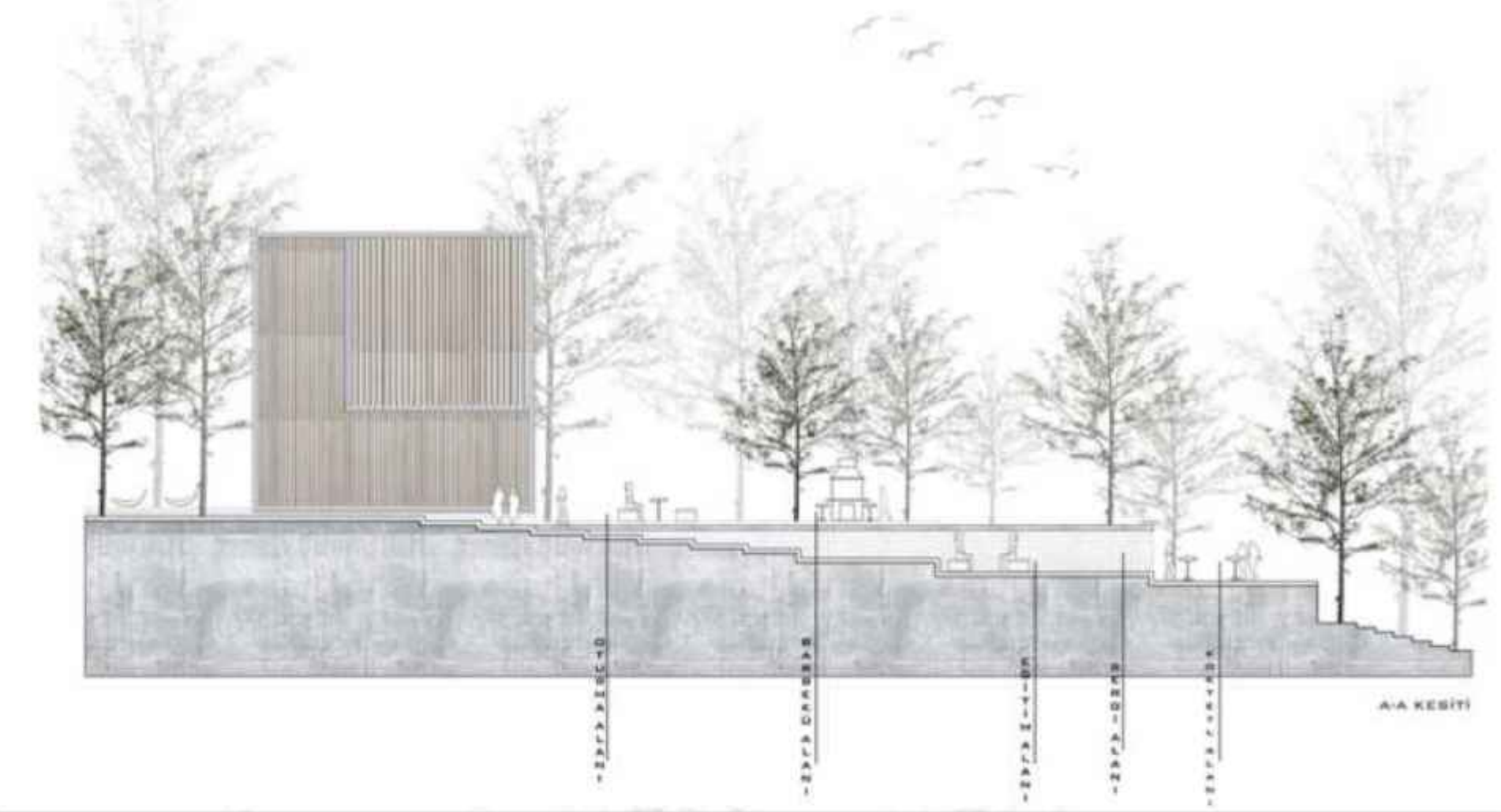

A-A KESİTİ



B-B KESİTİ

MODEL SHIP BUILDİNG WORKSHOP

EVİMİZDE EMEKLİ BİR KAPTAN VE AİLESİ YAŞAMAKTADIR, KAPTANIMIZ, EMEKLİLİĞİNDE BOŞ DURMAKTAN SIKILMIŞ VE MAKET GEMİ YAPIMIYLA UĞRAŞMAYA BAŞLAMIŞTIR. YAPTIĞI MAKET GEMİLERLE BAĞÇEDE BULUNAN BÜYÜK HAVUZDA YARIŞMALAR DÜZENLİYOR EVİMİZİN ÖNÜNDE AİLEMİZİN KENDİ ÖZEL AKTİVİTE VE İHTİYAÇLARINI KARŞILAYABİLECEKLERİ BİR ALAN ÇEVRELENMİŞTİR ÇEVRELENEREN ALANDA OTURMA ,DİNLENME GÜNEŞLENME ,YEME-İÇME GİBİ İHTİYAÇLARI KARŞILAMAKTADIR .BUALAN DIŞINDA AYRETEN MİSAFİRLERİMİZİN İHTİYAÇ, AKTİVİTELERİNİ KARŞILAYABİLECEĞİ ALANLAR BULUNMAKTADIR.BU ANADAMAKET GEMİLERİ YAPABİLMELERİ İÇİN BİR ATÖLYE ,YAPILAN MAKETLERİ SERGİLEMEK İÇİN SERGİ ALANI VE SUNUM TAHTALARI , YAPILAN MAKETLERİ YÜZDÜRMEK İÇİN BÜYÜK BİR HAVUZ YARIŞ VE MANZARAYI İZLEMELİK İÇİN SEYİR TERASLARI VE GEMİ ANILARINI VE SUNUM YAPMAK İÇİN PROJESON BULUNMAKTADIR . BÖYLELİKLE KAPTANIMIZ GEMİYE HASRAT KALMAMIŞ VE İNSANLARA DENEYİMLERİNİ ANLATARAK BİLGİ VERMİŞ OLUYOR,

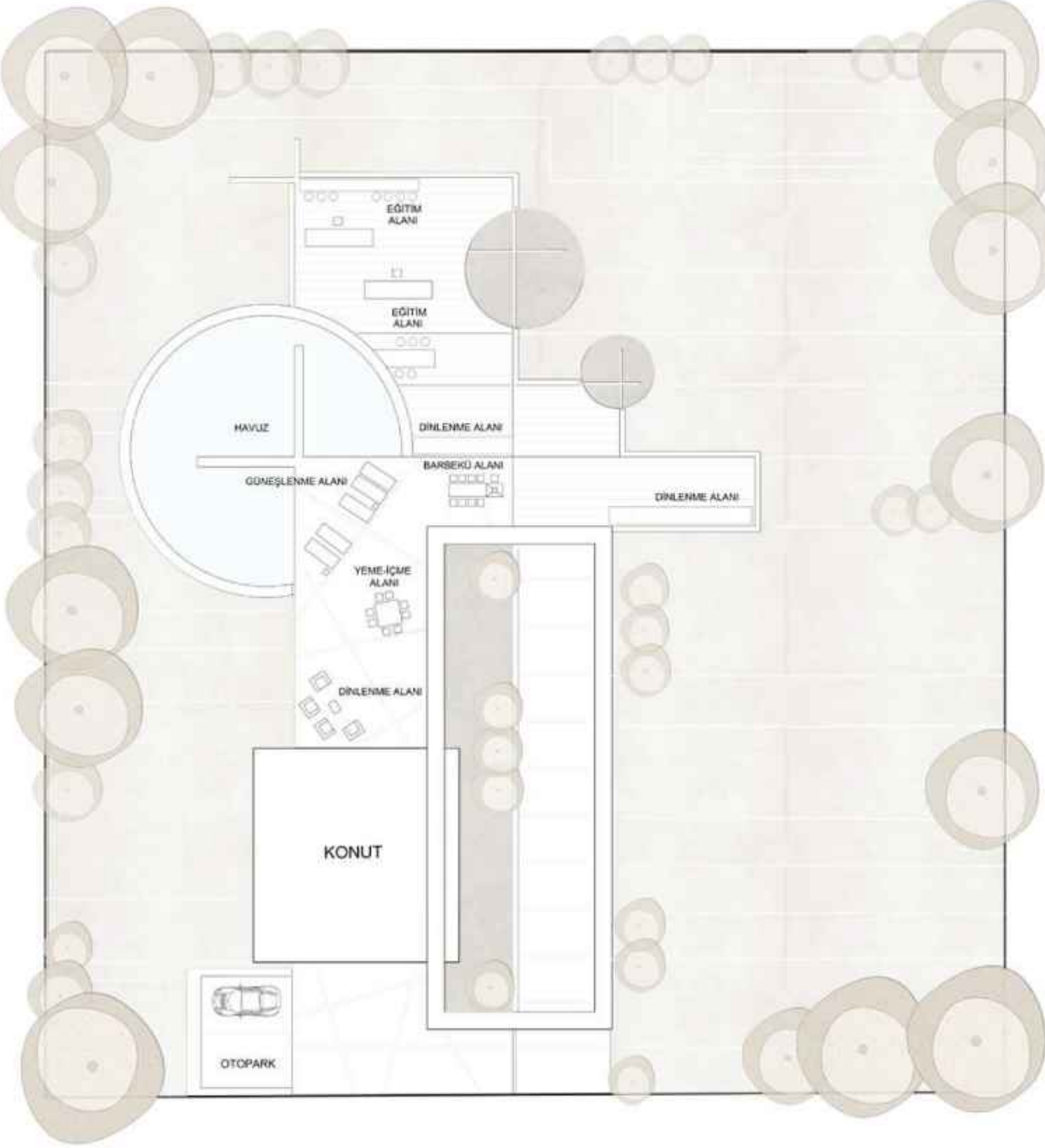

PLAN



SERGİ ALANI



DİNLENME ALANI



BİNAMIZDAN ÇIKTIKTAN SONRA YAPILAN MAKET GEMİLERİZİ YÜZDÜRÜP , YARIŞ TAPTIRILAN SINIRSIZ BİR YÜZME HAVUZU.



İNSANLARIN OTURUP DİNLENMELERİ ,SOHBET EDEBİLECEKLERİ, KEYİPLİ VAKİTLER GEÇİRECEKLERİ ALANDIR.



YAPILAN MAKETLERİN SERGİLENMEK İÇİN KULLANILAN MİSAFİRLERİN GELİP YAPILAN MAKETLERİ GÖRECEĞİ ALANDIR

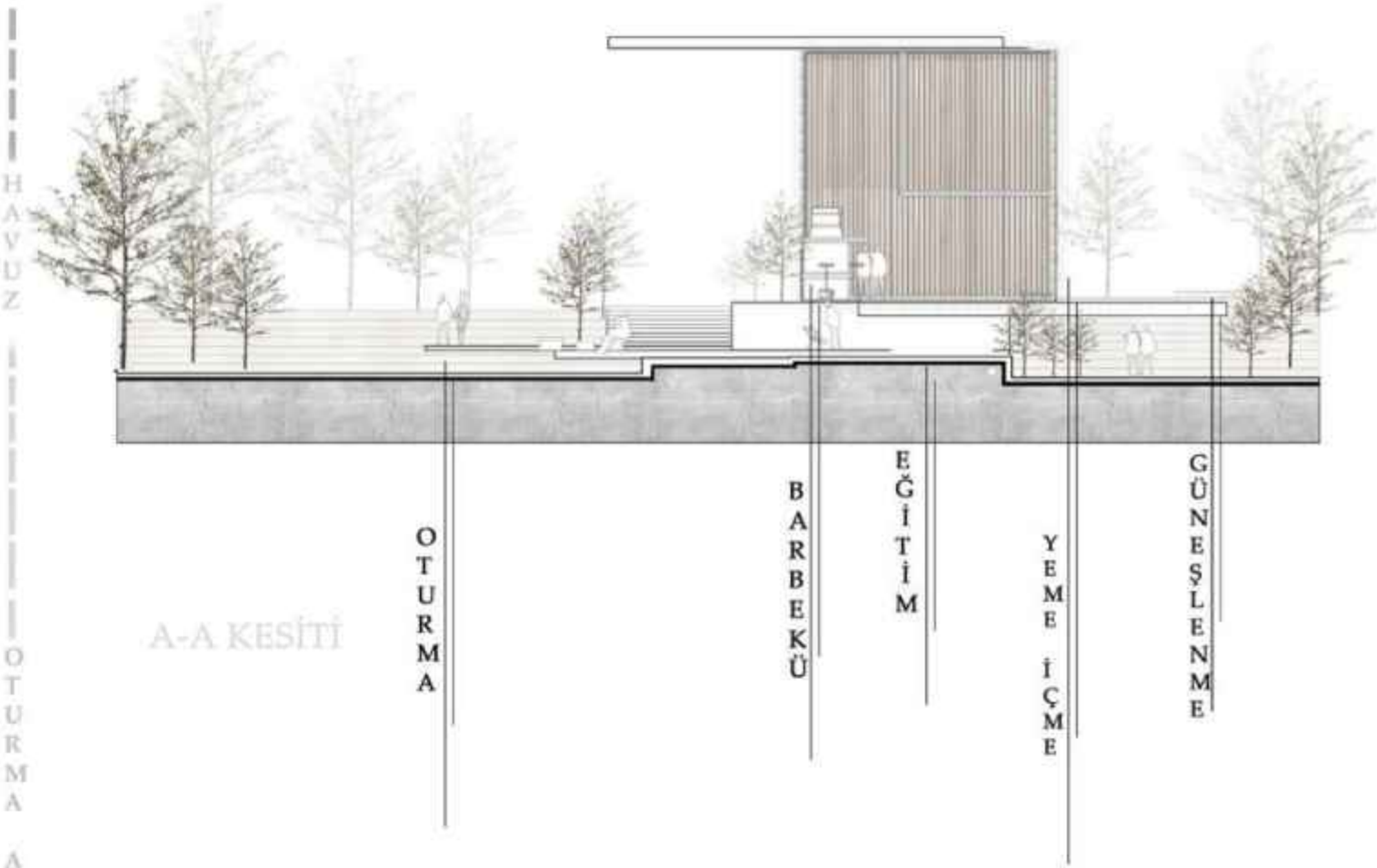

A-A KESİTİ

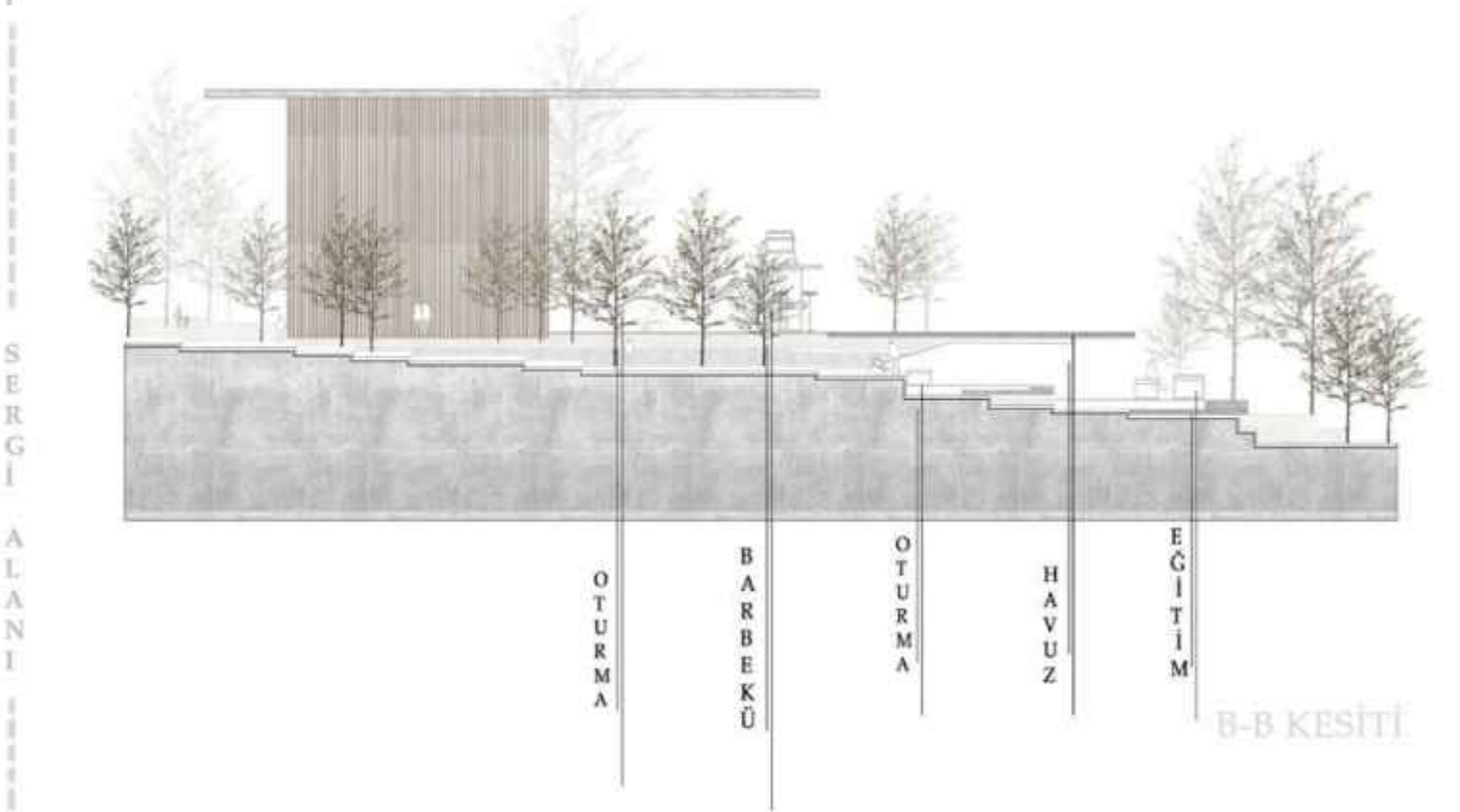

B-B KESİTİ



PROF.DR. SEMA MUMCU GRUBU

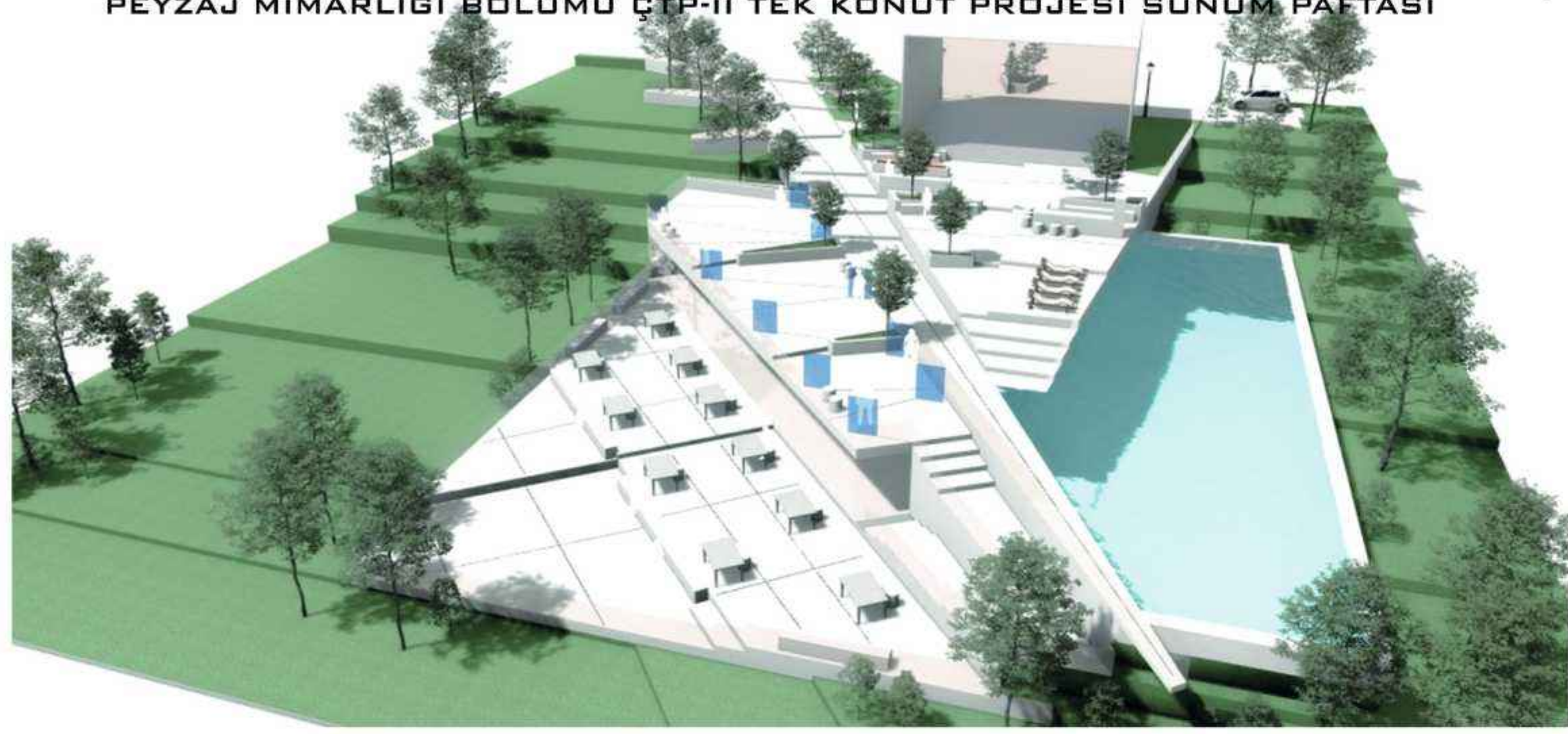

KONSEPT: TOPRAĞIN SANATLA BÜTÜNLEŞMESİ

SENARYO

KONUTUMUZ DA ÜNLÜ SERAMİK SANATÇILARI GÜLSÜN ERBİL VE MEHMET TÜZÜM KIZILCAN YAŞAMAKTADIR. AİLE SERAMİK SANATINI MERAK EDENLER İÇİN WORKSHOPLAR DÜZENLİYORLAR WORKSHOP DA HAMURUN YAPIMI VE ŞEKİL VERİLMESİNİ ANLATAN KİŞİ MEHMET BEY ÇİNI SANATI YANİ BÜSLEME SANATINI ÖĞRETEN KİŞİ GÜLSÜN HANIMDIR WORKSHOPLARA ÜNLÜ SERAMİK SANATÇILARI DA ZAMAN ZAMAN DAVET EDİYORLAR AİLE KENDİ YAPTIĞI ESERLERİ VE DİĞER SERAMİK SANATÇILARININ YAPTIĞI ESERLERİ BİR ARAYA GETİRİP SERAMİK SANATI BEVERLER İÇİN SERGİLER DÜZENLİYORLAR SERGİ GÜLSÜN HANIMIN MİSAFİRLERE KONSEPTİN AÇIKLANMASIYLA BAŞLAR MEHMET BEYİN ESERLERİNİ SERGİ İÇİN BİR ARAYA GETİREN SANATÇILARA VE MİSAFİRLERE TEŞEKKÜR KONUŞMASIYLA BİTER AİLE GÜNLÜK HAYATINDA YAPMaktan HOŞLANDIKLARI HOBİLERİ ŞUNLARDIR : GÜLSÜN HANIM MANZARA EŞLİĞİNDE EŞİ İLE SOHBET ETMEKTEN , KOKU BAĞÇESİNDE KİTAP OKUMAKTAN HOŞLANIR ; MEHMET BEY İSE HAVUZDAN GELEN SUYUN HUZUR VEREN SESİ İLE ŞİİR YAZMaktan VE KOKU BAĞÇESİNDE KENDİ YETİŞTİRDİĞİ BİTKİLER İLE İLGİLENMEKTEN HOŞLANIR BERABER AKŞAM YEMEĞİ YAPMaktan DA HOŞLANIRLAR.

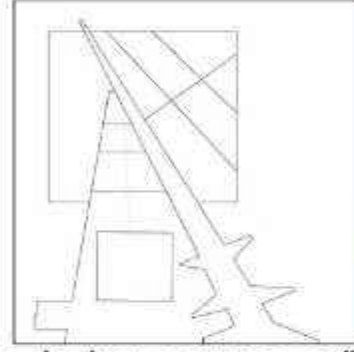
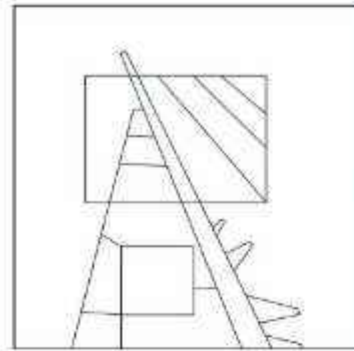
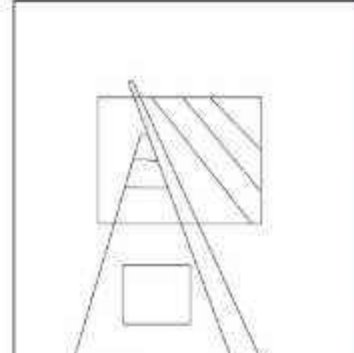
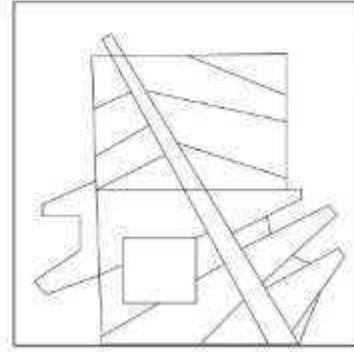

BİÇİMLENME SÜRECİ

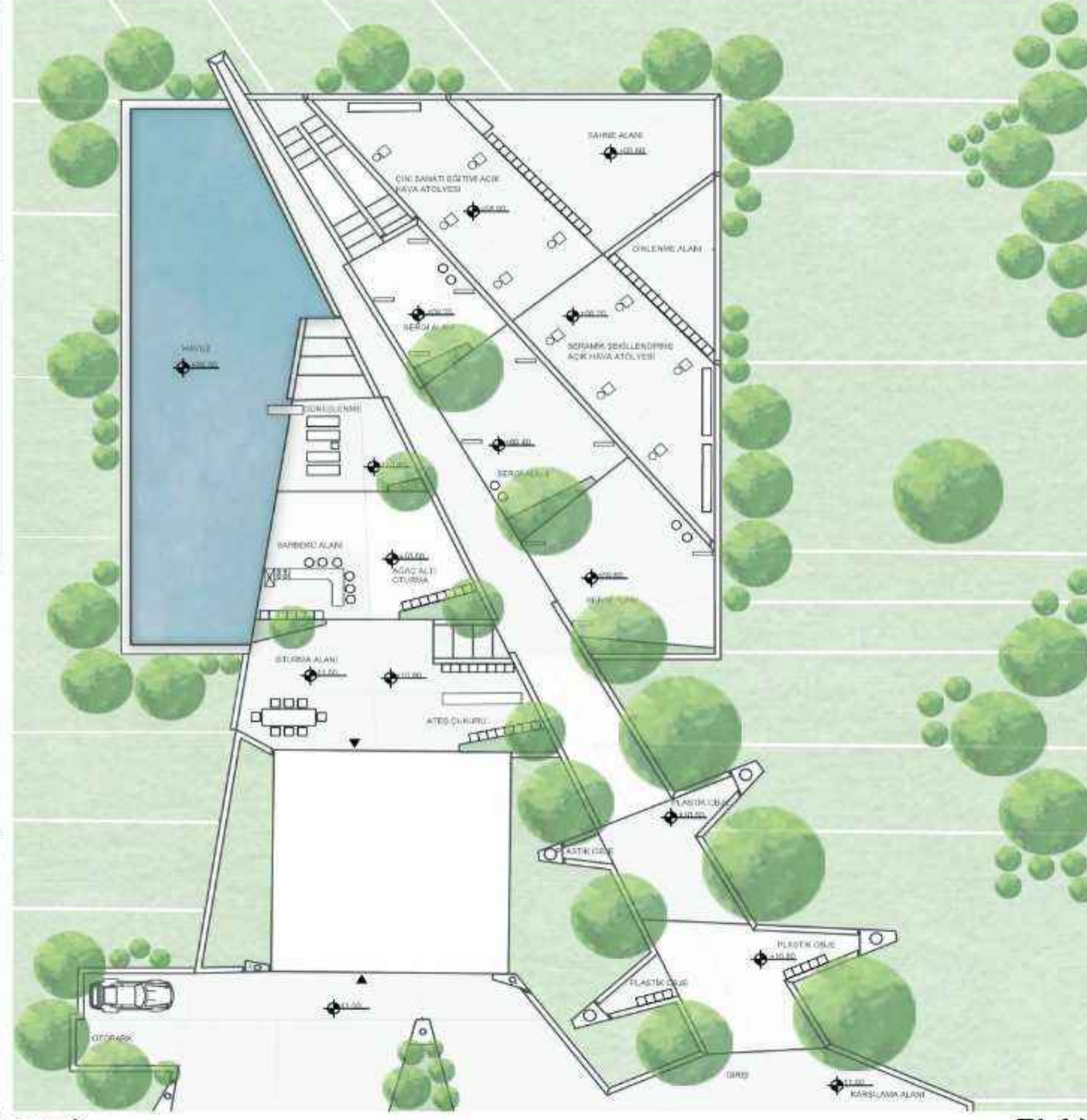

PLAN

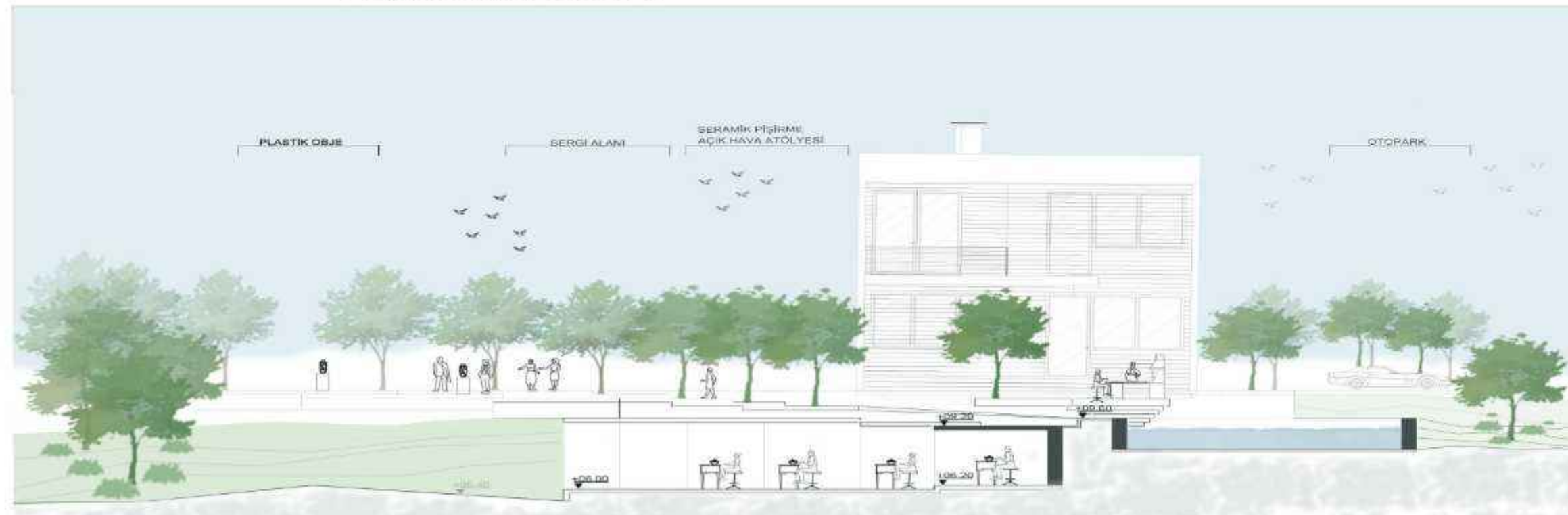

BB KESİTİ

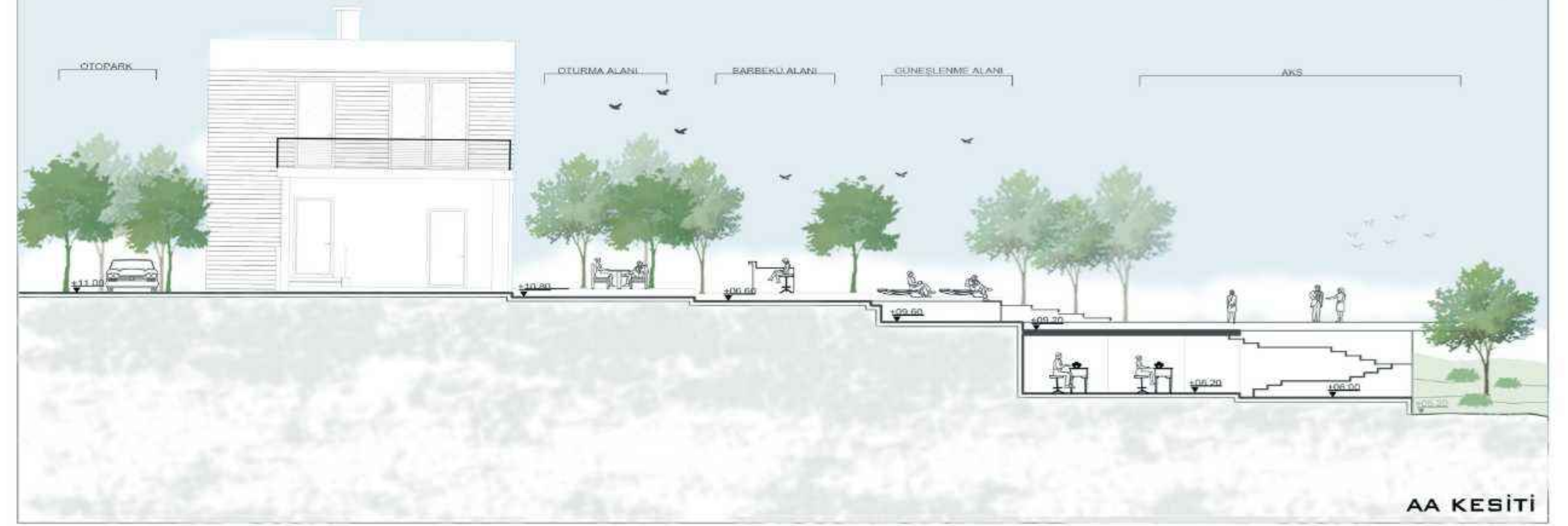

AA KESİTİ

AİLE İÇİ ETKİNLİK	SOSYAL ETKİNLİK	MEKANLAR
-YEMEK YAPMAK	-SERAMİK ŞEKLİLENDİRMEK	-BARBEKÜ ALANI
-ŞİİR YAZMAK	-SERGİYE GELENLERİ KARŞILAMAK	-GÜNEŞLENME ALANI
-SOHBET ETMEK	-SERAMİKLERE ÇİNI SANATI YAPMAK	-AĞAÇ ALTI OTURMA
-MİSAFİRLERİ KARŞILAMAK	-SERGİDE KONUŞMA YAPMAK	-DİNLENME ALANI
-BİTKİ YETİŞTİRMEK	-SERAMİKLERİ SERGİLEMEK	-ATEŞ ÇUKURU
	-WORKSHOP EĞİTİMLERİ	-SERGİ ALANI
		-SAHNE
		-AÇIK HAVA ATÖLYELERİ

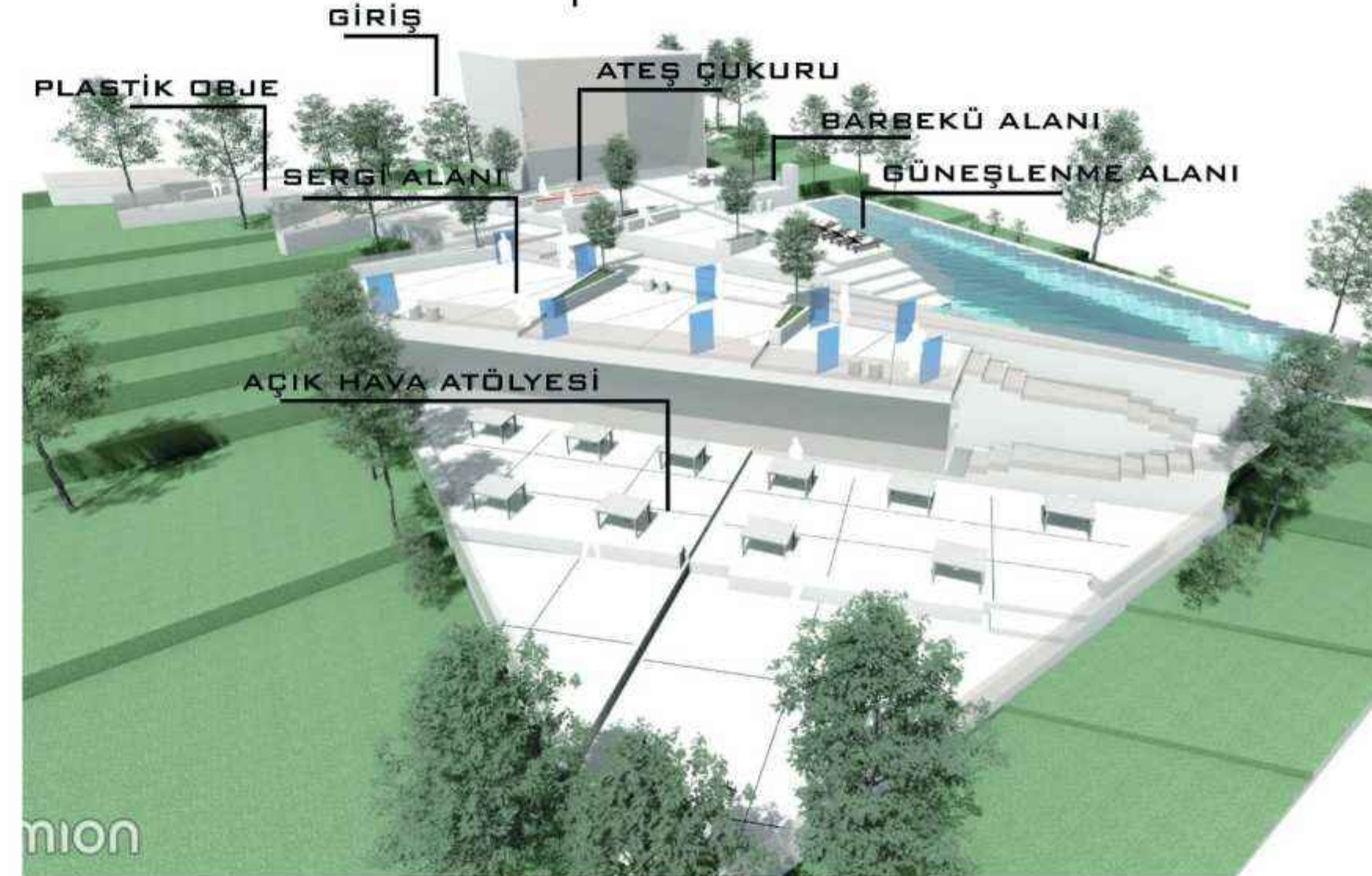

KAVRAMSAL YAKLAŞIM

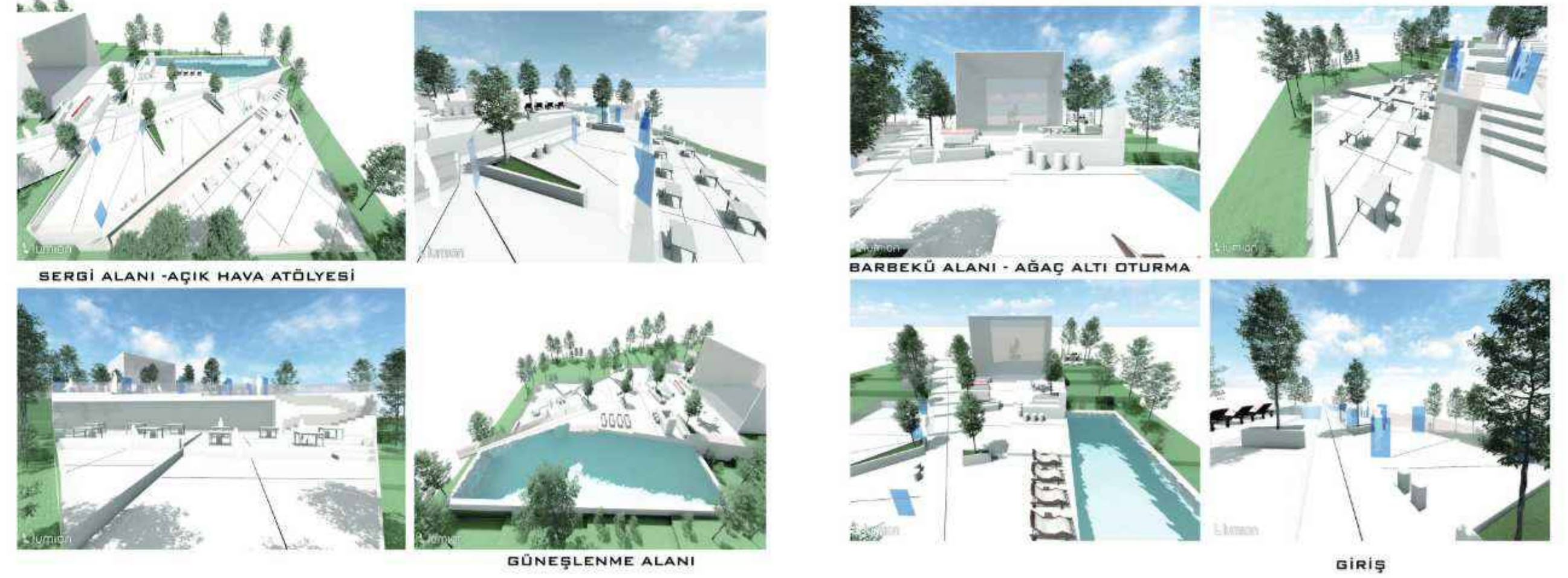

KARADENİZ TEKNİK ÜNİVERSİTESİ ORMAN FAKÜLTESİ
PEYZAJ MİMARLIĞI BÖLÜMÜ ÇTP-II TEK KONUT PROJESİ SUNUM PAFTASI

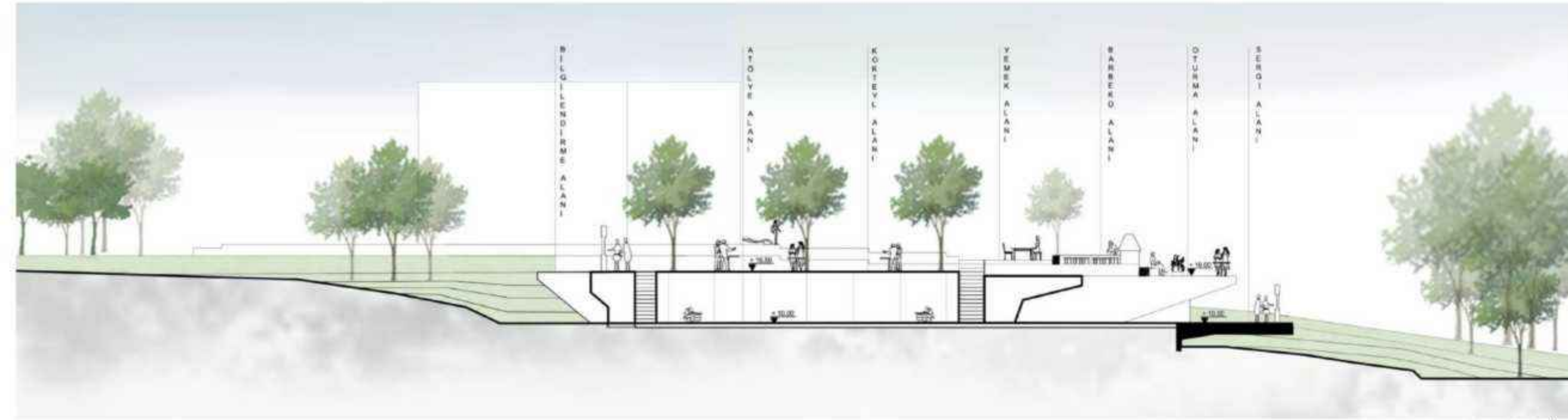

AA KESİT

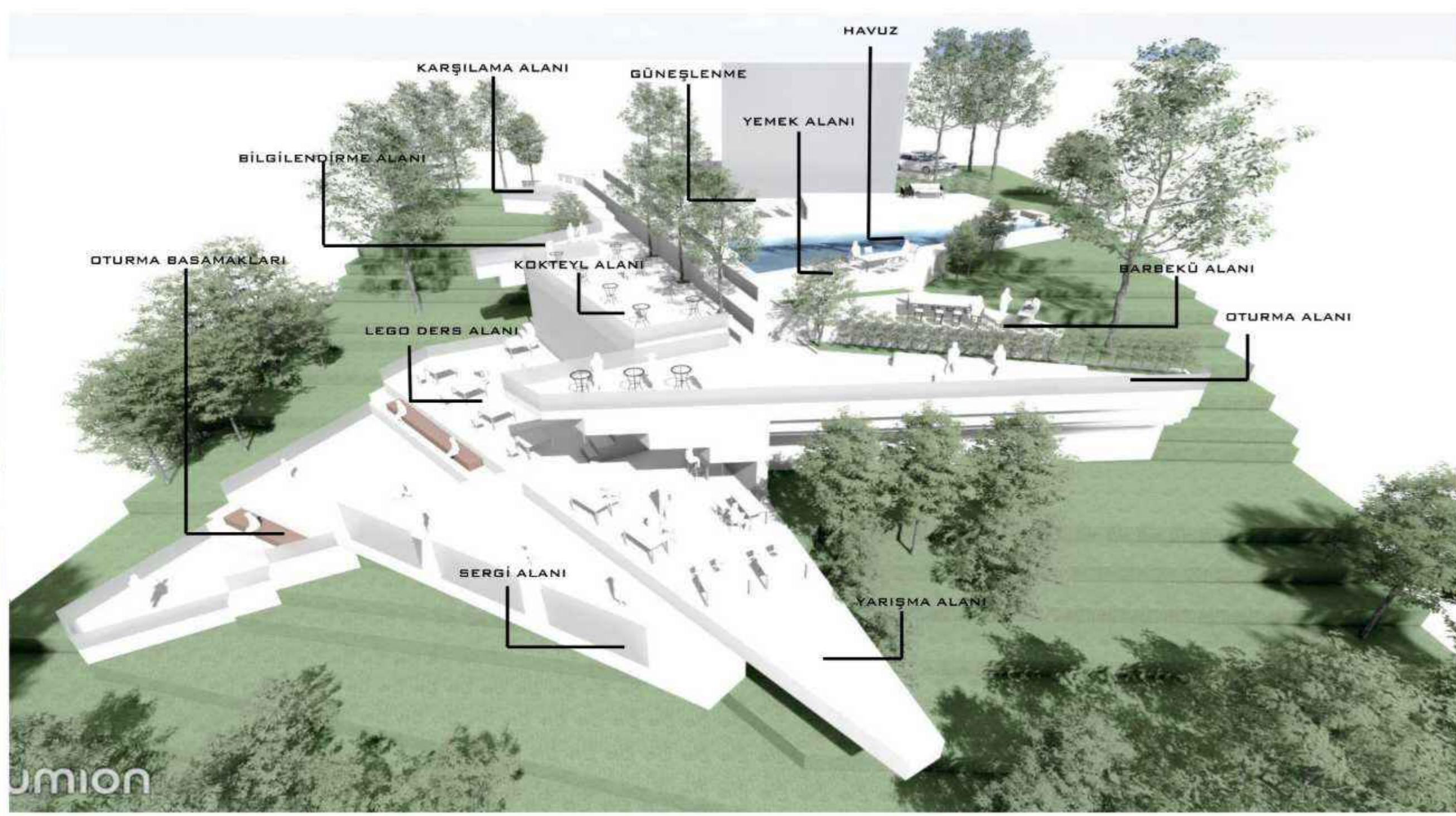

PLAN

KONSEPT : YEŞİL TEKNOLOJİ SENARYO :
KONUTTA EVLİ BİR ÇİFT YAŞAMAKTADIR. EVİN BEYİ İNŞAAT MÜHENDİSİ, HANIMI İSE ZİRAAT MÜHENDİSİDİR. OTURMA ALANINDA KAHVE İÇİP SOHBET ETMEKTEN, HAVUZDA YÜZÜP GÜNEŞLENMEKTEN VE EN SEVDİKLERİ ÇİÇEK OLAN KAMELYALARIN BAKIMLARINI YAPMAKTAN KEYİF ALIRLAR. SOSYAL EĞİTİM GÖNÜLLÜSÜ OLAN BU ÇİFT EĞİTİM VERMEKTEN DE MUTLULUK DUYARLAR. BU NEDENLE EVİN BEYİ İNSANLARA ÇEŞİTLİ İNŞAAT MÜHENDİSLİĞİ PROJELERİNİ LEGOLAR İLE NASIL TASARLANABİLECEĞİ HAKKINDA EĞİTİM VERİR. EVİN HANIMI İSE KAMELYALAR HAKKINDA DİKİM/BAKIM UYGULAMALARINI KONUT BAĞÇESİNDEKİ KAMELYA ALANINDA ÖĞRETİR. SOSYALLEŞMEYE DE ÖNEM VEREN BU ÇİFT SIK SIK KÜÇÜK KOKTEYL PARTİLERİ DE DÜZENLER. SERGİ ZAMANI GELDİĞİNDE AİLELERİN DAHİL OLDUĞU BİR SERGİ AÇILIR VE YARIŞMA DÜZENLENİR. YARIŞMADA HERKES PROJESİNİ VE PROJE SÜRECİNİ ANLATIR. ARA VERİLİR VE KOKTEYL ALANINDA EĞLENCE VERİLMEMEYE BAŞLANIR.

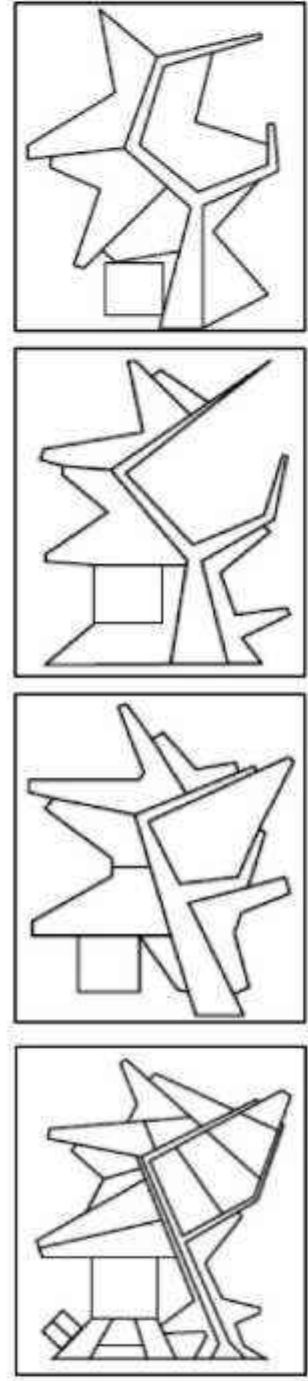

Biçimlenme süreci

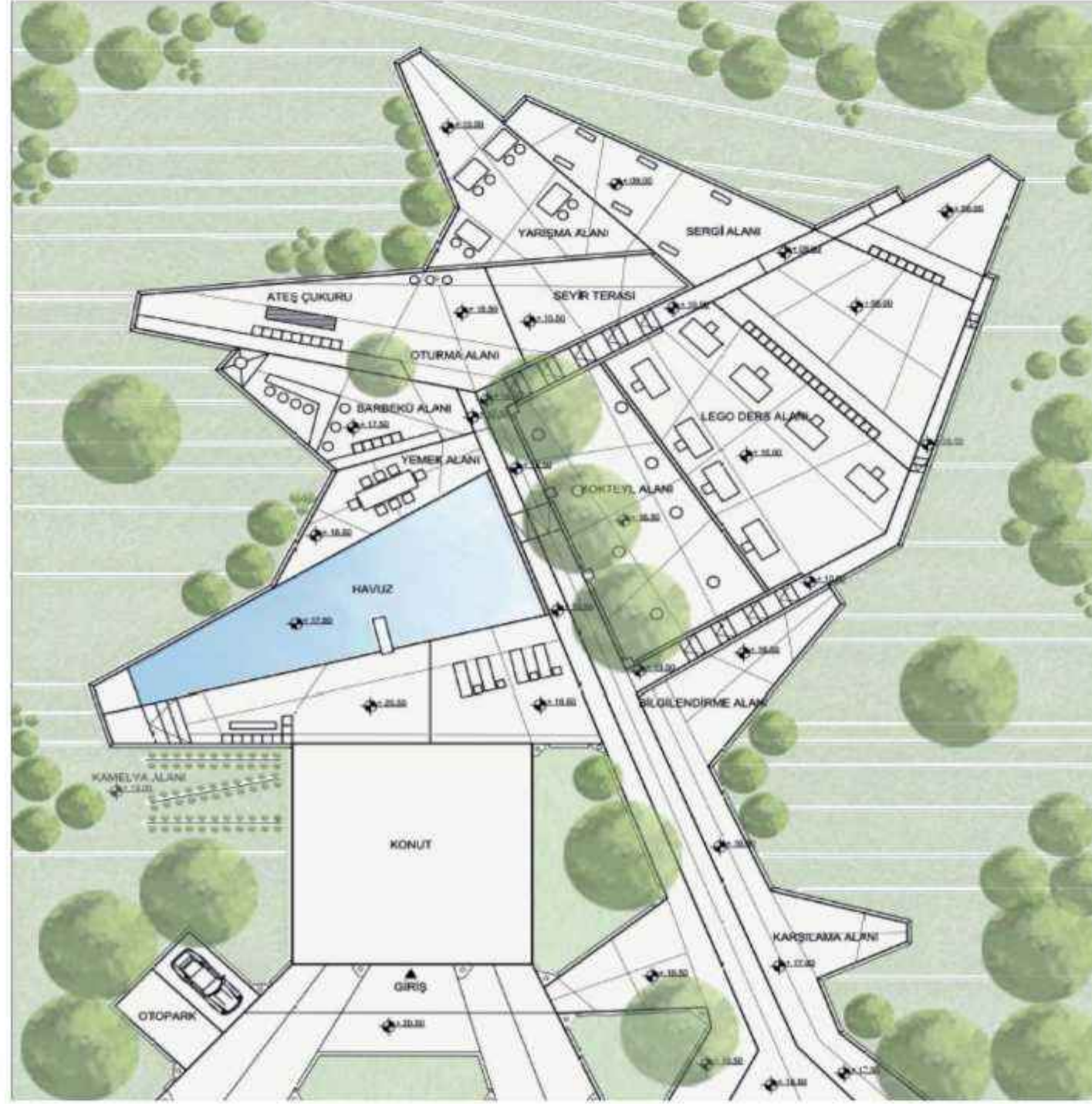

KOKTEYL ALANI

ETKİNLİK LİSTESİ
AİLE ETKİNLİKLERİ :

- YEMEK YEMEK
- BARBEKÜ YAPMAK
- MANZARA SEYRETMEK
- YÜZMEK
- GÜNEŞLENMEK
- KOKTEYL İÇMEK



BARBEKÜ ALANI



SERGİ ALANI

DERS ETKİNLİKLERİ :

- LEGO TASARIMLARI YAPMAK
- LEGO SERGİSİ YAPMAK
- LEGO YARIŞMASI YAPMAK
- KAMELYA YETİŞTİRMEK

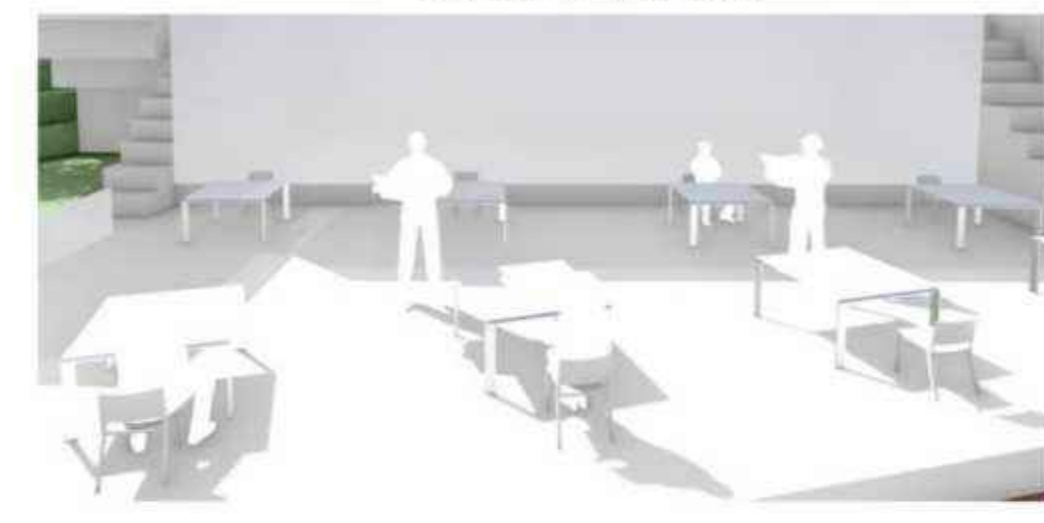

LEGO DERS ALANI

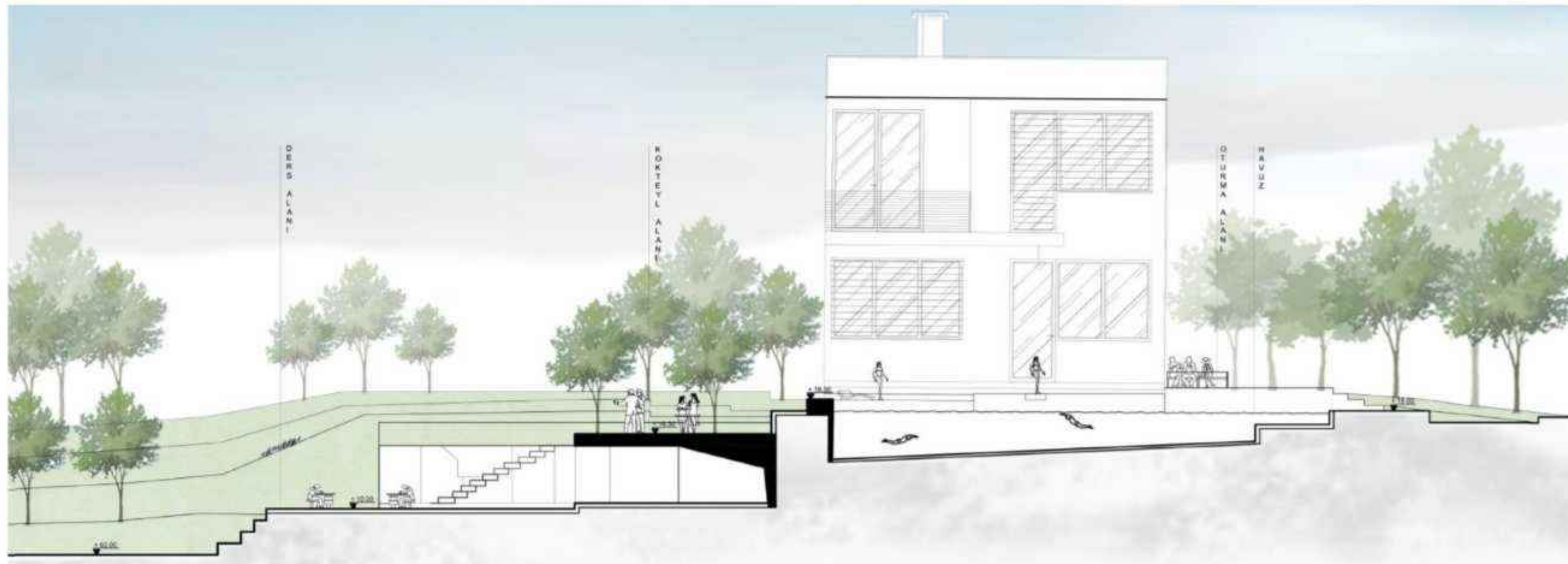

BB KESİT

KARADENİZ ÜNİVERSİTESİ ORMAN FAKÜLTESİ
PEYZAJ MİMARLIĞI BÖLÜMÜ ÇŞTP-II TEK KONUT PROJESİ SUNUM PAFTASI

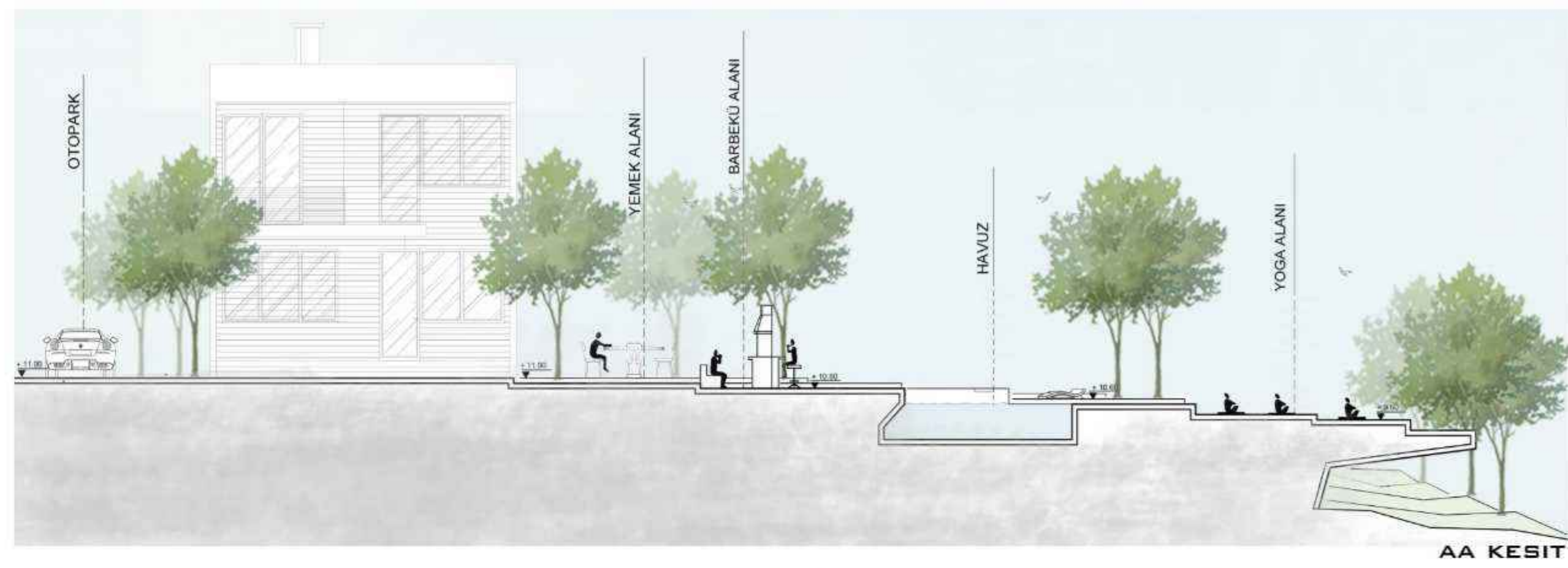

AA KESİTİ

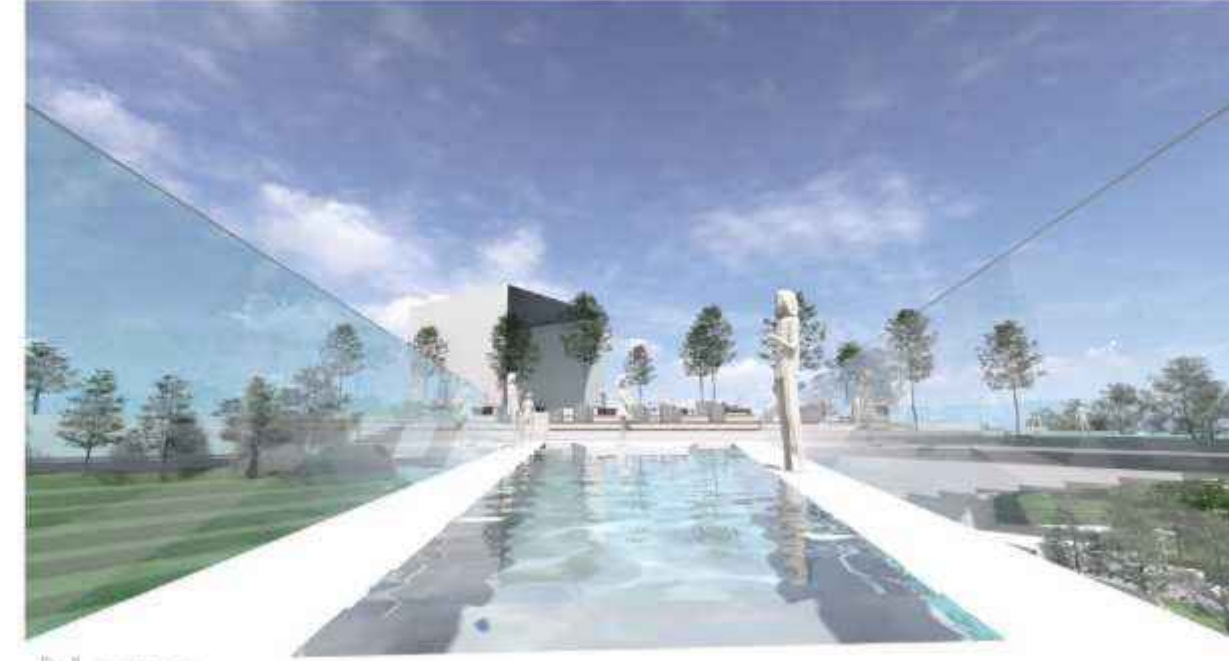

AKVARYUM VE DERS ALANI

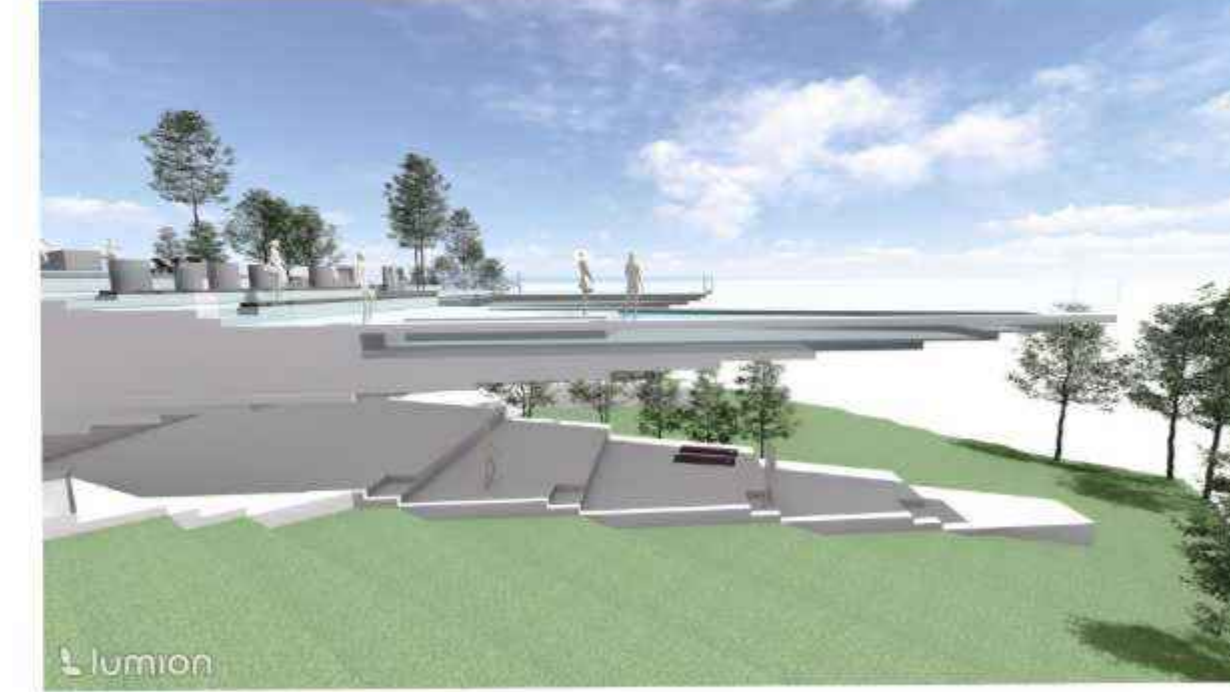

YOGA ALANI

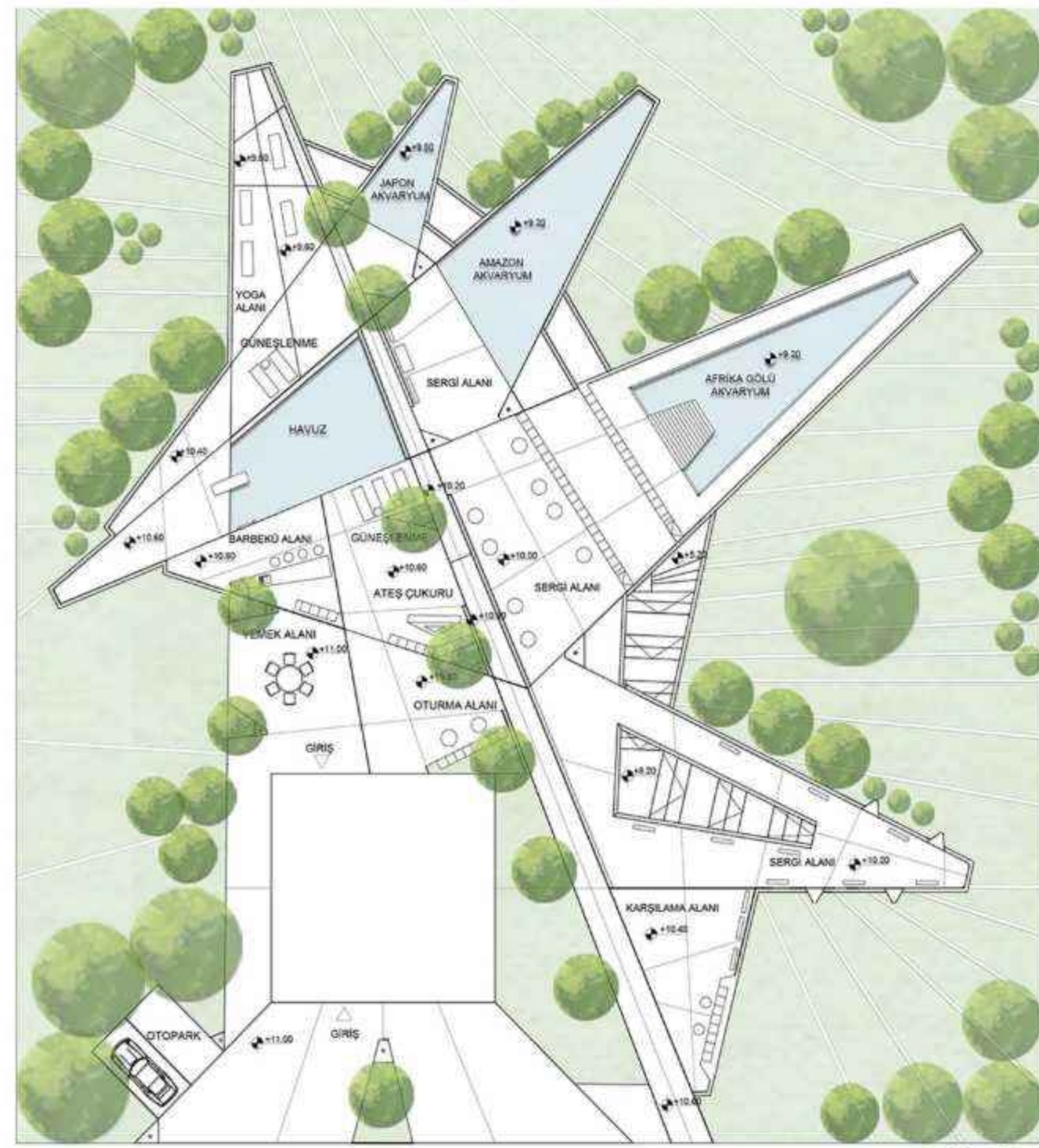

PLAN

BIŞIMLENME SÜRECİ

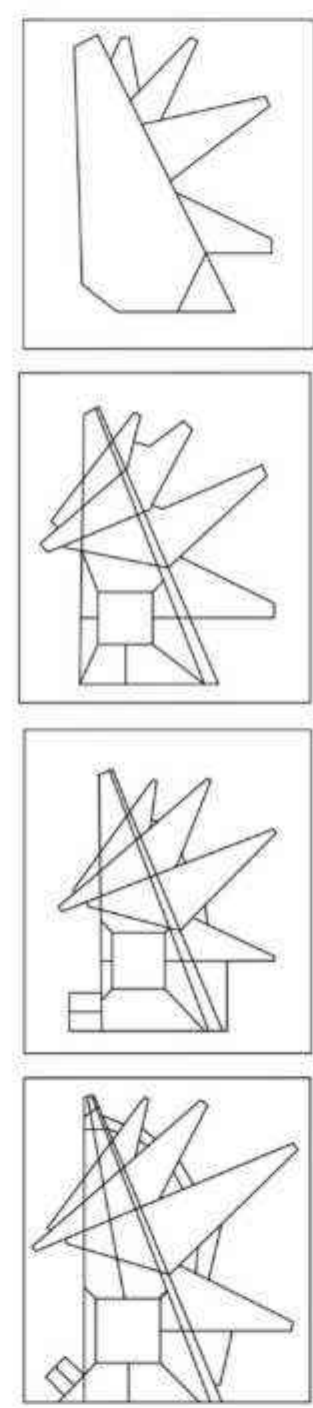

KONSEPT
AKVARYUM ALTINDAKİ HUZUR
SENARYO

KONUTUMUZDA 3 KİŞİ YAŞAMAKTADIR. ANNE YOGA EĞİTMENİ, BABA ÇOCUKLUKTAN BERİ HAYVANLARI ÇOK SEVER FAKAT ÇOCUKLUKTA BESLEDİĞİ İLK HAYVAN BALIK OLDUĞU İÇİN BALIKLARA EKSTRA İLGİSİ VARDIR.

BABA KIZININ DA KENDİ GİBİ HAYVANLARI SEVEREK BÜYÜMESİNİ İSTEDİĞİ İÇİN EVİN BAHÇESİNE AFRIKADAKİ BÜYÜK GÖL AKVARYUMU, JAPON AKVARYUMU VE BAHÇEDEKİ KOT FARKINI KULLANARAK FARKLI KOTLARA YAYILAN DEVASA BİR AMAZON AKVARYUMU YAPTIRMİŞTİR.

BALIKLARA MERAKLI OLAN MİSAFİRLER BU BALIKLARI GÖRMEK İÇİN BU AKVARYUMU ZİYARET ETMEKTEDİRLER VE BALIKLARLA İLGİLİ BİLGİ EDİNMEK İÇİN OTURMA ALANLARINA GEÇERLER. AMAZON AKVARYUMU AYNI ZAMANDA ÖRTÜ GÖREVİ GÖRÜR VE HEMEN ALTINDA ANNE İLE KIZIN YOGA YAPABİLECEĞİ BİR ALAN BULUNMAKTADIR. ANNE HEM KIZINA YOGA YAPMAYI ÖĞRETİRKEN HEM DE ÜSTÜNDE YÜZEN BALIKLARIN ETKİSİYLE HUZUR BULMAKTADIR. AYNI ZAMANDA MİSAFİRLERİ ÇOK SEVEN BU AİLE İÇİN YAPABİLECEK EN GÜZEL ETKİNLİKLERDEN BİRİ DE ATEŞ ÇUKURUNDA MARSHMALLOW PİŞİRMEK VE SOHBET ETMEKTİR.

ETKİNLİK

- YOGA YAPMAK
- GÜNEŞLENMEK
- BARBEKÜ YAPMA
- SOHBET ETME
- YÜZME
- FOTOĞRAF ÇEKME
- BALIKLARI BESLEME
- BALIKLARLA İLGİLİ DERS VERME
- BALIKLARLA İLGİLİ BİLGİ EDİNME

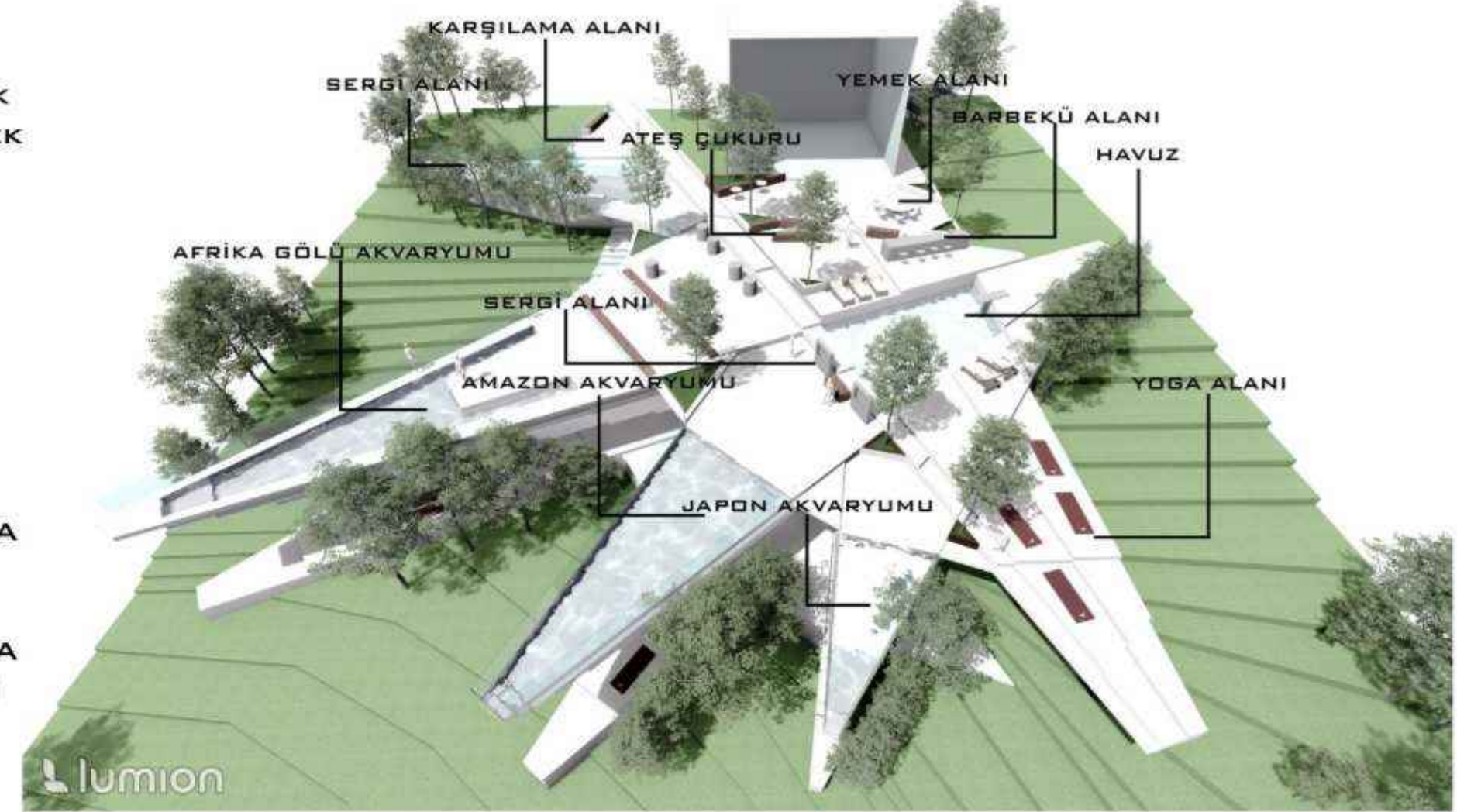

- MEKAN
- YOGA VE MEDITASYON ALANI
 - GÜNEŞLENME ALANI
 - BARBEKÜ ALANI
 - OTURMA ALANI
 - HAVUZ
 - AKVARYUM
 - DERS ALANI
 - ATEŞ ÇUKURU
 - OTOPARK
 - MEKANA GEÇİŞ ALANI

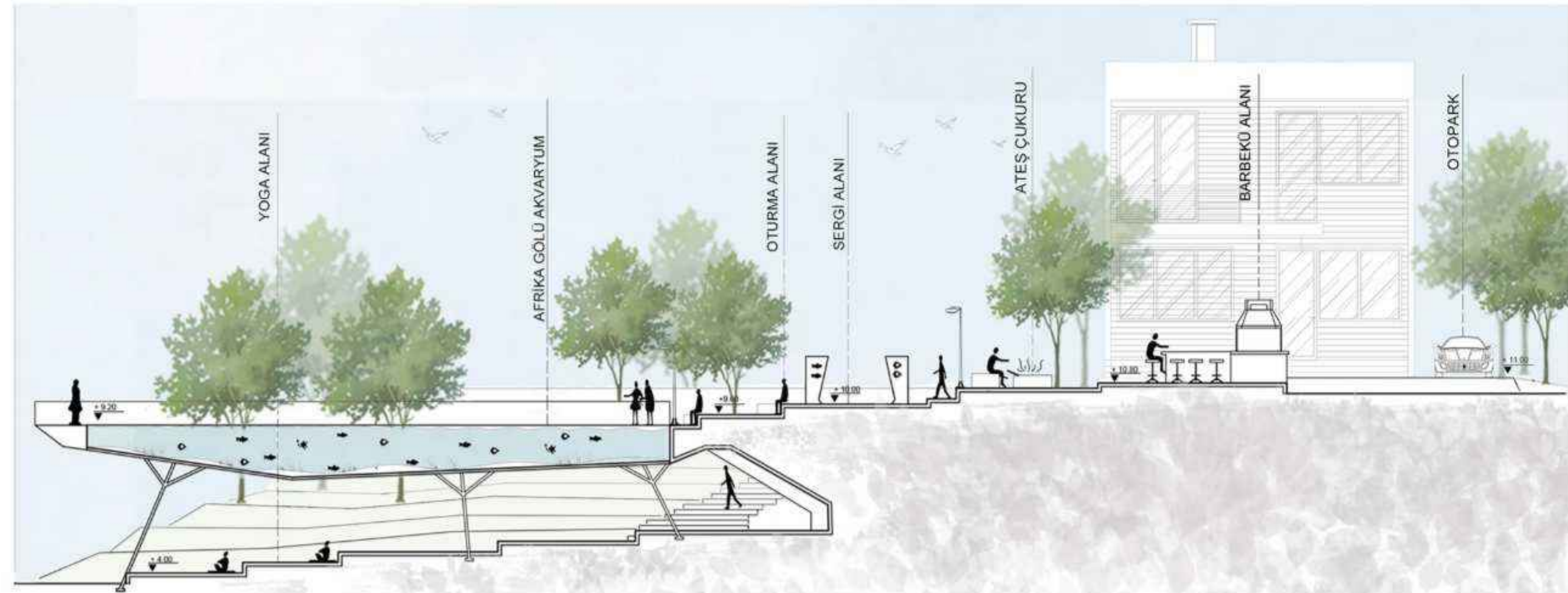

BB KESİTİ



SERGI VE AKVARYUMA GEÇİŞ ALANI



SERGI ALANI

KARADENİZ TEKNİK ÜNİVERSİTESİ ORMAN FAKÜLTESİ PEYZAJ MİMARLIĞI
BÖLÜMÜ 2024-2025 GÜZ DÖNEMİ ÇEVRE TASARIM PROJE II
TEK KONUT PROJESİ SUNUM PAFTASI

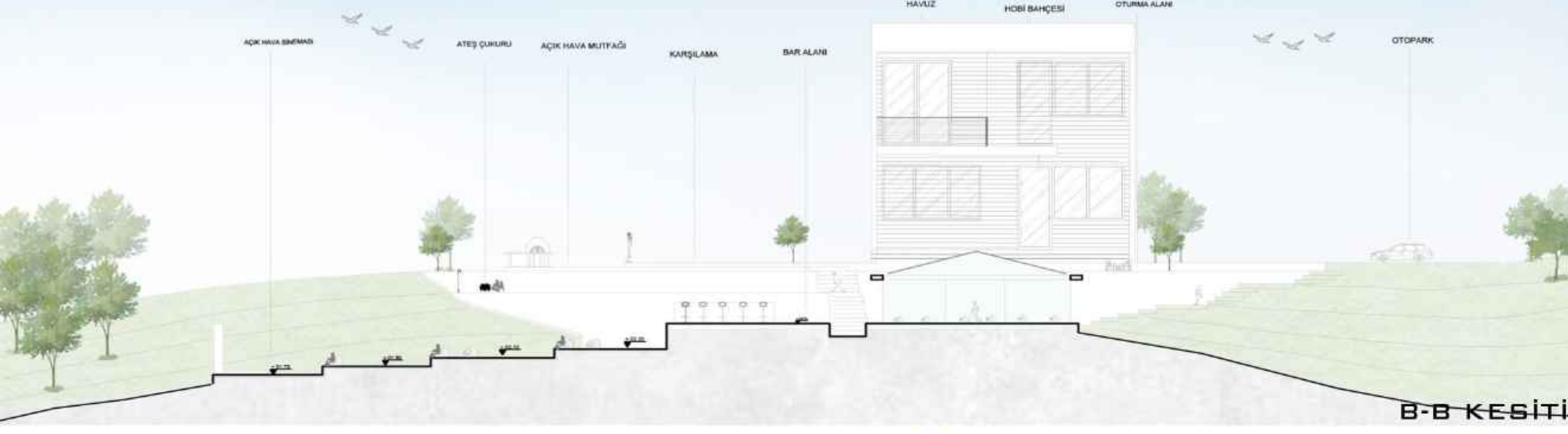

B-B KESİTİ

KONSEPT : LEZZETLİ ANILAR

SENARYO :

SEDA HANIM VE SERKAN BEY 40'LI YAŞLARINDA BİR ÇİFTTİR. BİR ÇOCUKLARI VARDIR VE EVLİDİR. SERKAN BEY AŞÇI SEDA HANIM İSE EV HANIMIDIR. SEDA HANIMIN ELİ LEZZETLİ OLDUĞU İÇİN SIK SIK ARKADAŞLARINA ZİYAFET HAZIRLAR VE BAHÇESİNDE AĞIRLAR. EVDE SIKILDIĞI ANLARDA KENDİNE HOBİ BAHÇESİ KURAR VE SEBZE YETİŞTİRMEYE BAŞLAR. YAPTIĞI YEMEK TARİFLERİNİ İNSANLARLA PAYLAŞMAK İÇİN KENDİSİNE YOUTUBE KANALI AÇAR VE KISA SÜREDE BÜYÜK BİR KİTLEYE ULAŞIR. KANALI BÜYÜDÜKÇE AÇIK HAVA MUTFAĞINA KONUKLAR ALMAYA BAŞLAR BARBEKÜ PARTİLERİ VERİR. ARKADAŞLARIYLA ÇAY SAATİ YAPMAYA BAYILIRLAR. AKŞAMLARI EŞİ VE ARKADAŞLARIYLA ATEŞ BAŞINDA OTURUP SOHBET EDİP BAZIZAMANLARDA İSE AÇIK HAVA SİNEMASINDA OTURUP FİLM İZLEMİYİ ÇOK SEVERLER.

BIÇIMLENME SÜRECİ

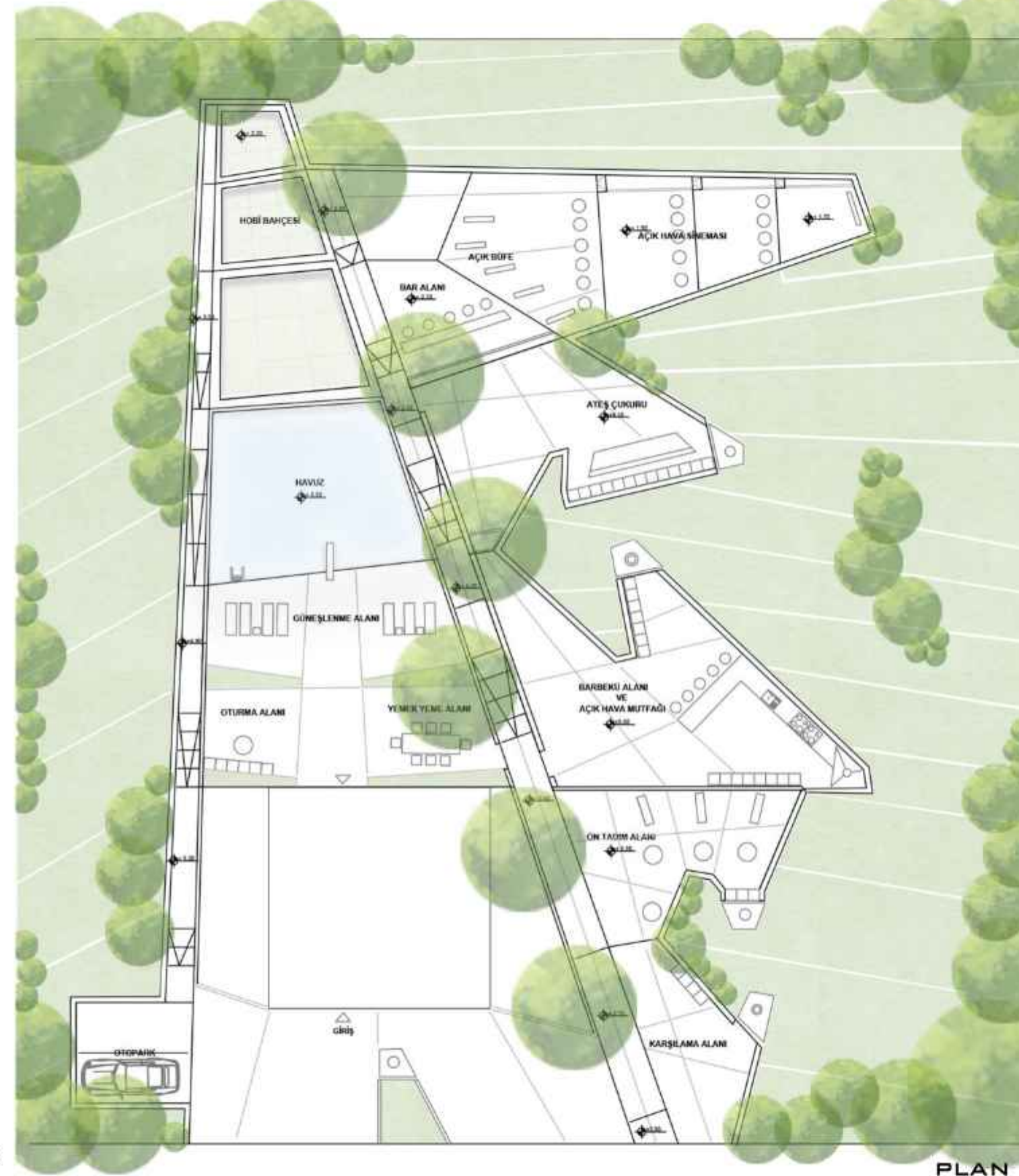
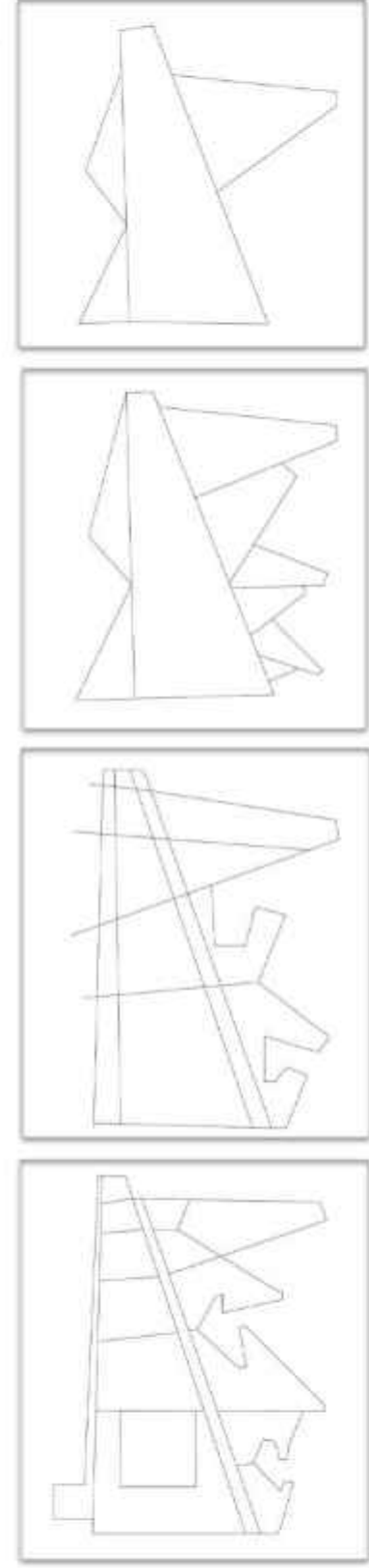

PLAN



ATEŞ ÇUKURU

SOSYAL ETKİNLİKLER

- .ARKADAŞLAR İLE ÇAY PARTİSİ VERMEK
- .BAR ALANI
- .MANZARA İZLEMELER SOHBET ETMEK
- .ATEŞ ÇUKURU
- .AÇIK HAVA MUTFAĞINDA VİDEOLAR
- .AÇIK HAVA MUTFAĞI
- .FİLM İZLEMELER
- .AÇIK HAVA SİNEMASI
- .MANGAL PARTİSİ
- .BARBEKÜ ALANI



BAR ALANI



AÇIK HAVA MUTFAĞI



GİRİŞ



AÇIK HAVA SİNEMASI



OTURMA ALANI

AİLE VE BİREYSEL ETKİNLİKLER

- .BİTKİ YETİŞTİRMEK
- .HOBİ BAHÇESİ
- .YÜZMEK/GÜNEŞLENMEK
- .HAVUZ
- .YEMEK PİŞİRMEK
- .AÇIK HAVA MUTFAĞI
- .AİLEBEK YEMEK YEMEK ALANI
- .ATEŞ ÇUKURUNDA HOŞ SOHBETLER
- .ATEŞ ÇUKURU



HOBİ BAHÇESİ



A-A KESİTİ

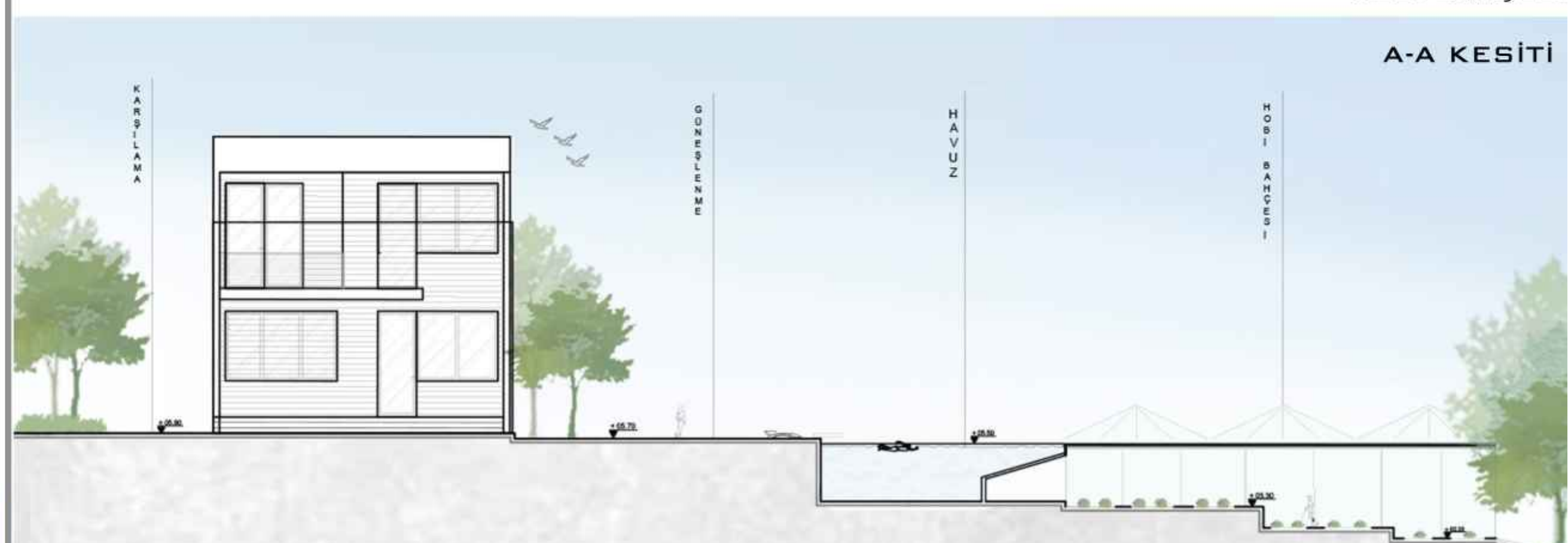

KARADENİZ TEKNİK ÜNİVERSİTESİ ORMAN FAKÜLTESİ
PEYZAJ MİMARLIĞI BÖLÜMÜ ÇTP - II. TEK KONUT PROJESİ SUNUM PAFTASI



KONSEPT : NEBOLA

SENARYO

KONUTUMUZDA YENİ EVLİ BİR ÇİFT YAŞAMAKTADIR. EVİN BEYİ, YILLARINI EVRENİ KEŞFETMEKLE GEÇİRMİŞ BİR ASTRONOT, EVİN HANIMI İSE GEZEĞENLER VE YILDIZLAR ÜZERİNE ARAŞTIRMALAR YAPAN VE BİLİMSEL KONFERANSLAR VEREN BİR GÖKBİLİMCİ. ÇİFT, BAHÇELERİNDE TELESKOP KULLANARAK GÖKYÜZÜ GÖZLEM GECELERİ DÜZENLİYOR VE BU DENEYİMİ ARKADAŞLARI VE AİLELERİYLE PAYLAŞIYOR. AYRICA, ÇOCUKLARA EVRENİ VE YILDIZLARI NASIL GÖZLEMLEYECEKLERİNİ ÖĞRETIYORLAR.EVİN BAHÇESİNDE, ÇİFT EĞİTİM VE EĞLENCEYİ BİRLEŞTİREN GÜNDÜZ ETKİNLİKLERİ DÜZENLİYOR. BU ETKİNLİKLER ARASINDA GEZEĞEN MODELLERİ YAPMA ATÖLYELERİ VE UZAY MEKİĞİ YASALARINI AÇIKLAYAN DENEYLER YER ALIYOR. HANIM, ÇOCUKLARA UZAYLA İLGİLİ HİKAYELER OKUYOR VE GÜVENLİ BİR TELESKOP YARDIMIYLA GÜNEŞİ GÖZLEMLEMELERİNİ SAĞLIYOR. ÖĞRENME BİTTİKTEN SONRA, ÇOCUKLAR ASTRONOT KIYAFETLERİ GIYIYOR, ARDINDAN BİR BARBEKÜ PARTİSİ DÜZENLENİP DANS EDİLİYOR VE YILDIZLAR İZLENİYOR.BU ETKİNLİKLER, EĞLENCE VE EĞİTİMİ BİR ARAYA GETİREYEREK EVLERİNİ BİLİM VE UZAY KONUSUNDA BİR BİLGİ VE İLHAM MERKEZİ HALİNE GETİRİYOR.

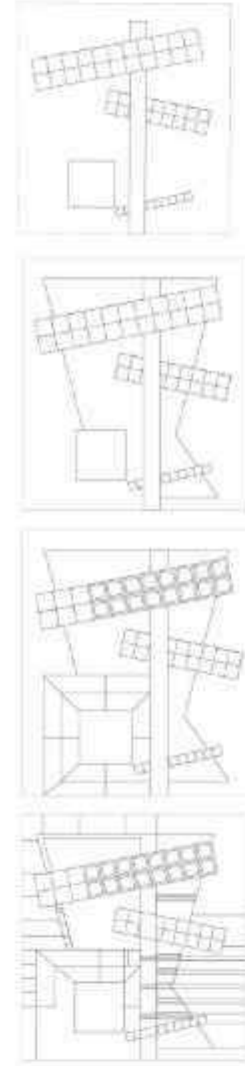

BİÇİMLENME SÜRECİ

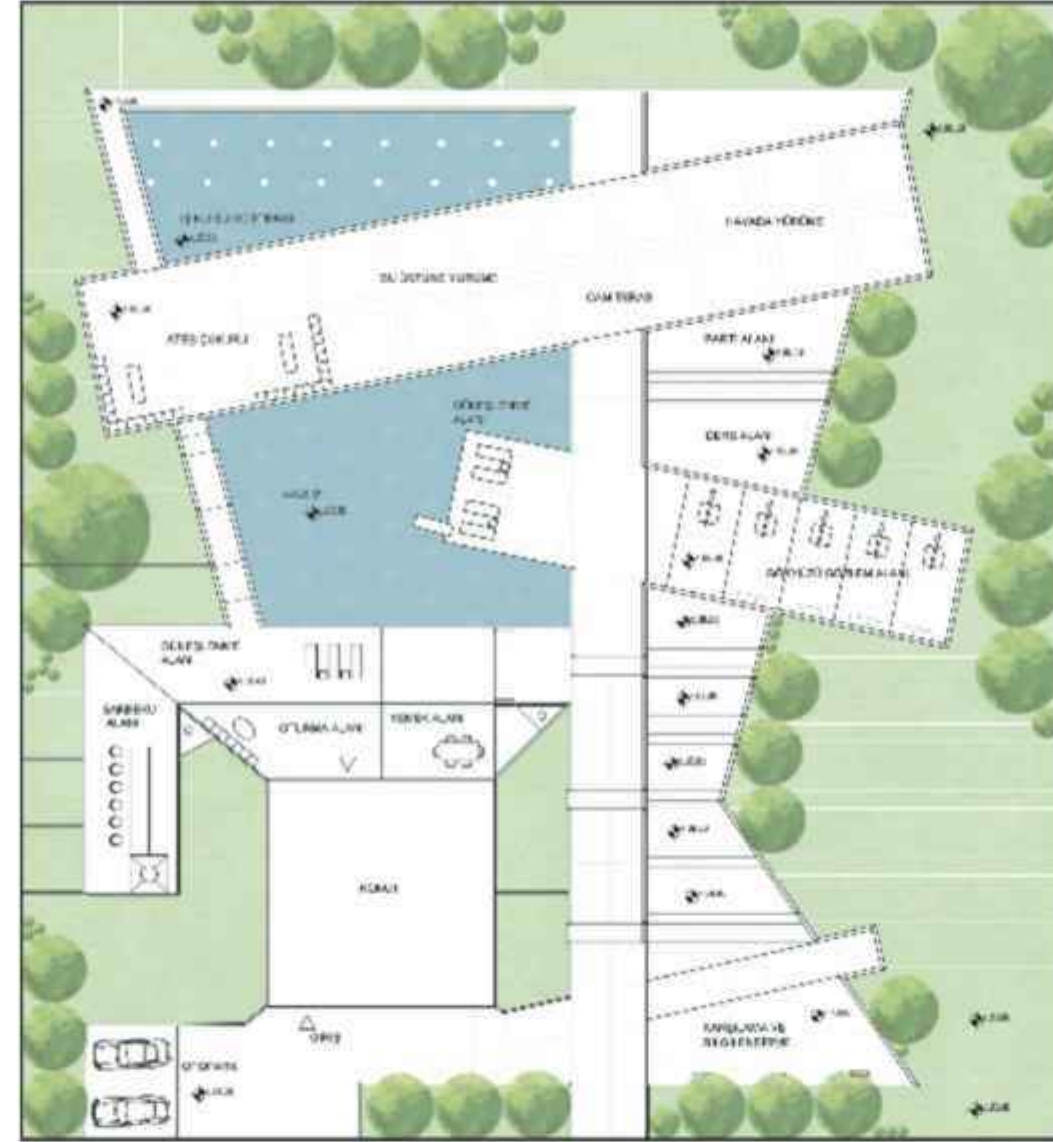

PLAN

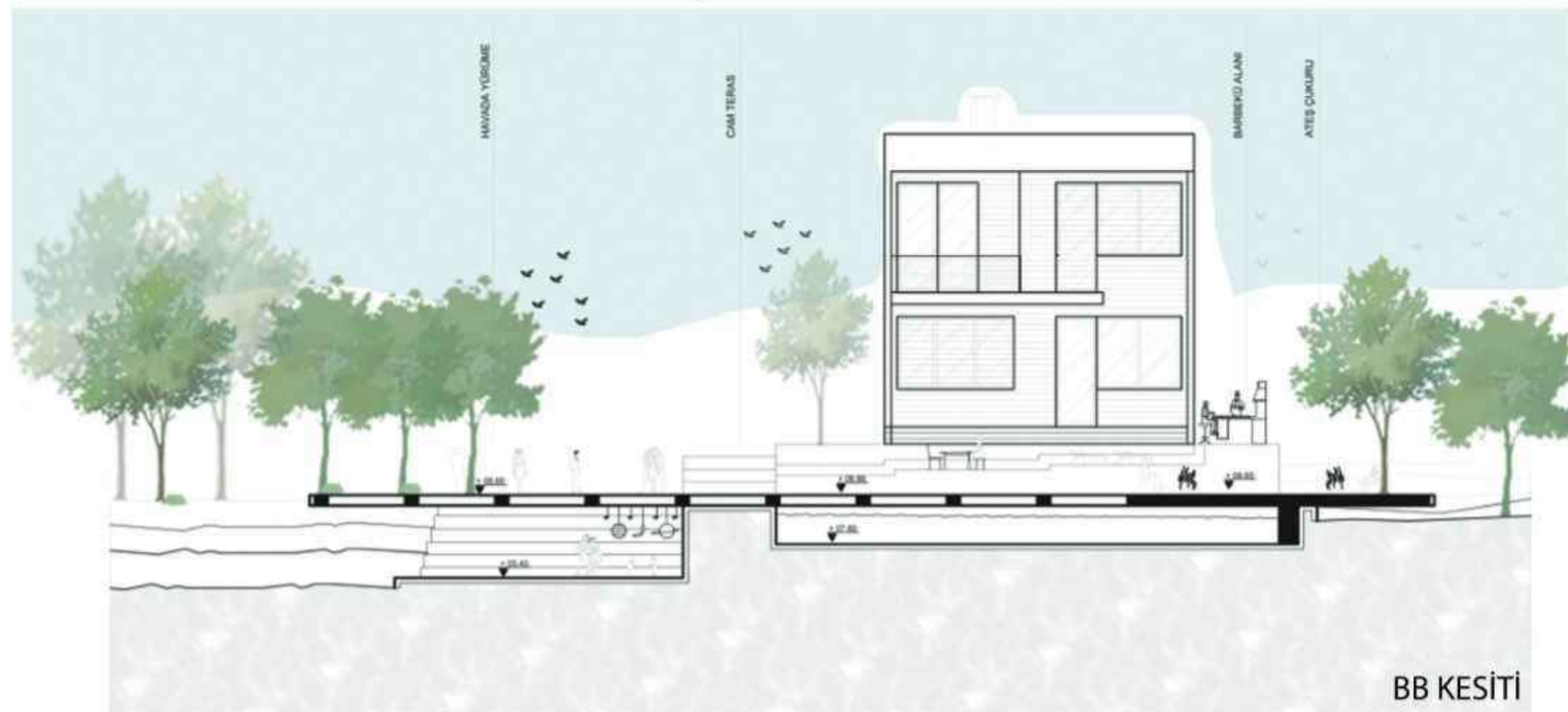

BB KESİTİ

DOÇ. DR. SEMA MUMCU

431303 RAGHAD ALSHAREIF

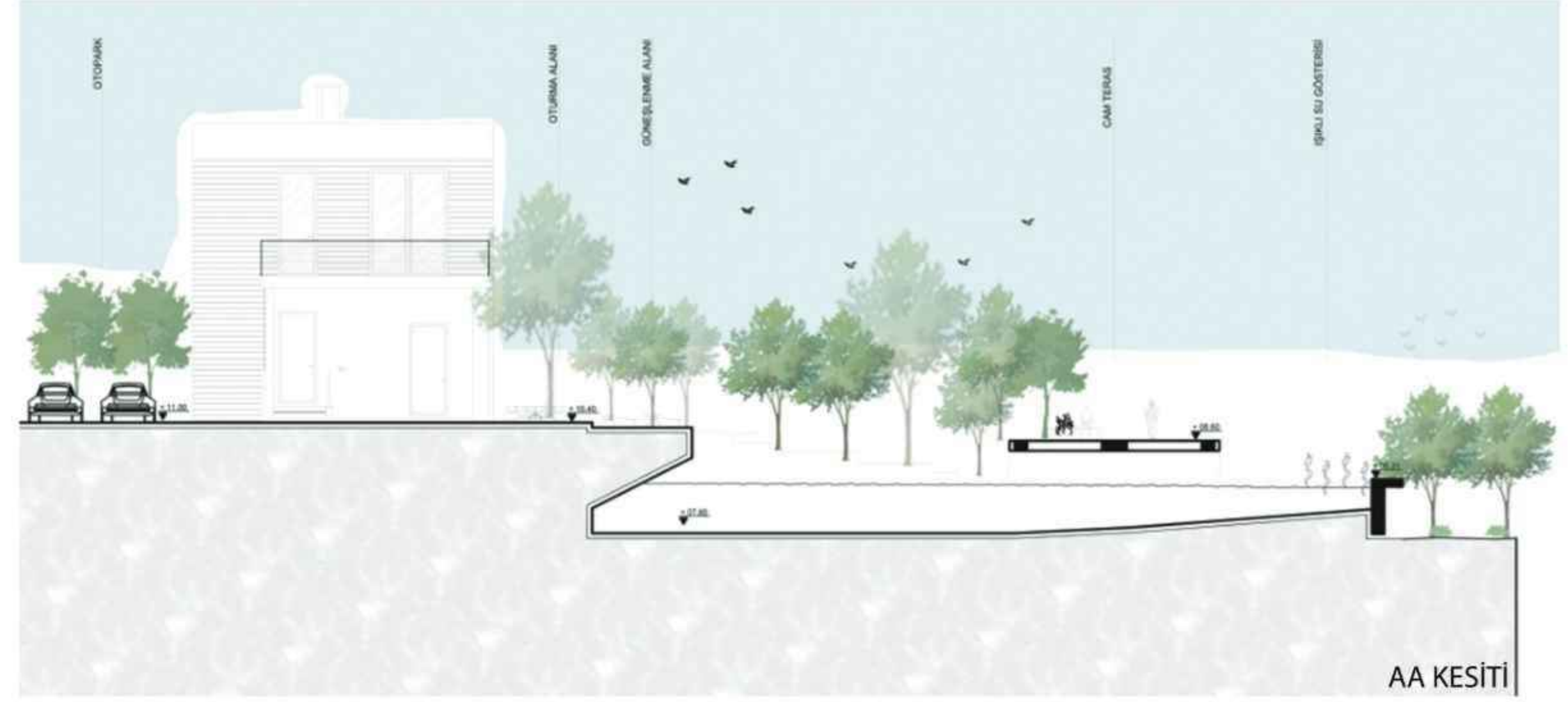

AA KESİTİ



GÖKYÜZÜ GÖZLEM ALANI



GÜNEŞLENME ALANI



ATEŞ ÇUKURU



OTURMA ALANI

SOSYAL ETKİNLİKLER
MİSAFİRLERİ KARŞILAMAK
YILDIZ İZLEME
EĞİTİM VERMEK/ALMAK
UZAY MEKİĞİ YAPMAK
YEMEK YEMEK
SOHBET ETMEK
KUTLAMA
BARBEKÜ

BİREYSEL ETKİNLİKLER
YEMEK YEMEK
SOHBET ETMEK
OTURMAK
DİNLENMEK
SOHBET ETMEK
YÜZMEK
GÜNEŞLENMEK
BARBEKÜ YAPMAK
MİSAFİR KARŞILAMAK



Lumion

KARADENİZ TEKNİK ÜNİVERSİTESİ ORMAN FAKÜLTESİ
PEYZAJ MİMARLIĞI BÖLÜMÜ ÇTP-2 TEK KONUT PROJESİ SUNUM PAFTASI

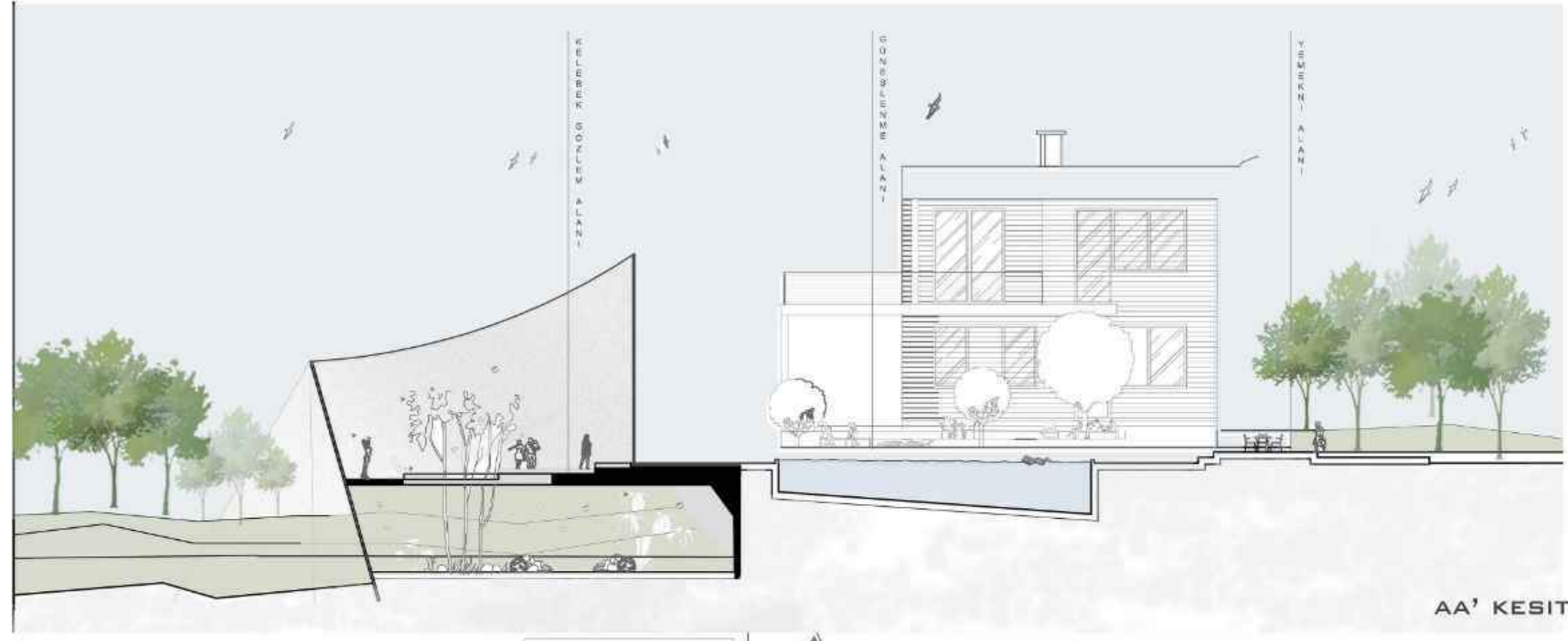

AA' KESİT

KONSEPT: KELEBEK BAĞÇESİ

SENARYO:

SEDA HANIM VE ALP BEY İKİ YAŞINDAKİ KIZLARI SESİLYA İLE ÜÇ KİŞİLİK BİR AİLEDİRLER. SEDA HANIM VE ALP BEY KELEBEKLERE OLAN İLGİLERİNDEN DOLAYI BİR KELEBEK ÇİFTLİĞİ OLUŞTURMUŞLARDIR. BAĞÇELERİNİN BİR KISMINI BU KELEBEK BAĞÇESİNE AYIRMIŞLARDIR. BAĞÇENİN GİRİŞİNDE BİR KARŞILAMA BİLGİLENDİRME ALANI BULUNMAKTADIR. BURADA KELEBEKLERİN TÜRLERİ VE KELEBEKLERİN VARLUŞ EVRİM SÜREÇLERİ ANLATILMAKTADIR. KELEBEK BİLGİ ALANINDAN EDİNİLEN BİLGİLER SONRASINDA KONUKLARI KELEBEK UÇUŞ ALANI KARŞILAMAKTADIR. TIRTIL KOZA VE KELEBEKLERİ GÖRDÜKLERİ İNCELEYEBİLDİKLERİ ÜÇ KISIMLI BİR ALANDIR. UÇUŞ ALANININ BİTİMİNDE KELEBEK SERASI BULUNMAKTADIR. SERADA UYGUN KOŞULLAR ALTINDA BAKIMLARI YAPILMAKTA VE ÇEŞİTLİ MEYVELER İLE KONUKLARIN KELEBEKLERİ KENDİLERİNE ÇEKİBİLMEKTEDİR. BU KELEBEK YOLCULUĞUNUN SONRASINDA ÖĞRENİLEN VE GÖRÜLEN KELEBEK TÜRLERİNİ RESMEDECEKLERİ VE BOYAYACAKLARI BİR ALAN BULUNUR. BAĞÇENİN İÇ KISIMLARINDA İSE AİLENİN KULLANIMI İÇİN OTURMA ALANI BARBEKÜ, YEMEK ALANI VE GÜNEŞLENME ALANI BULUNUR.

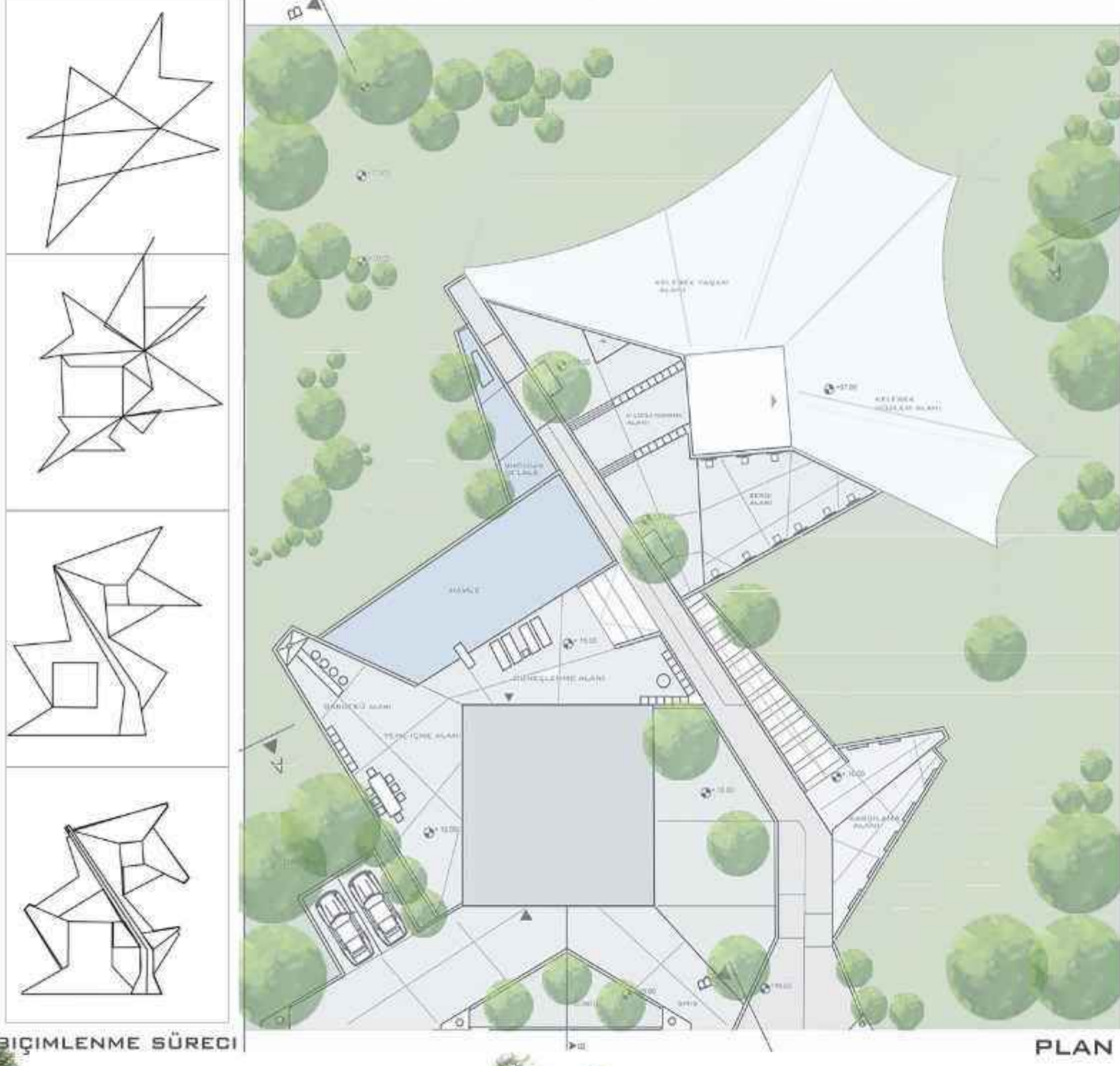

PLAN

BİÇİMLENME SÜRECİ

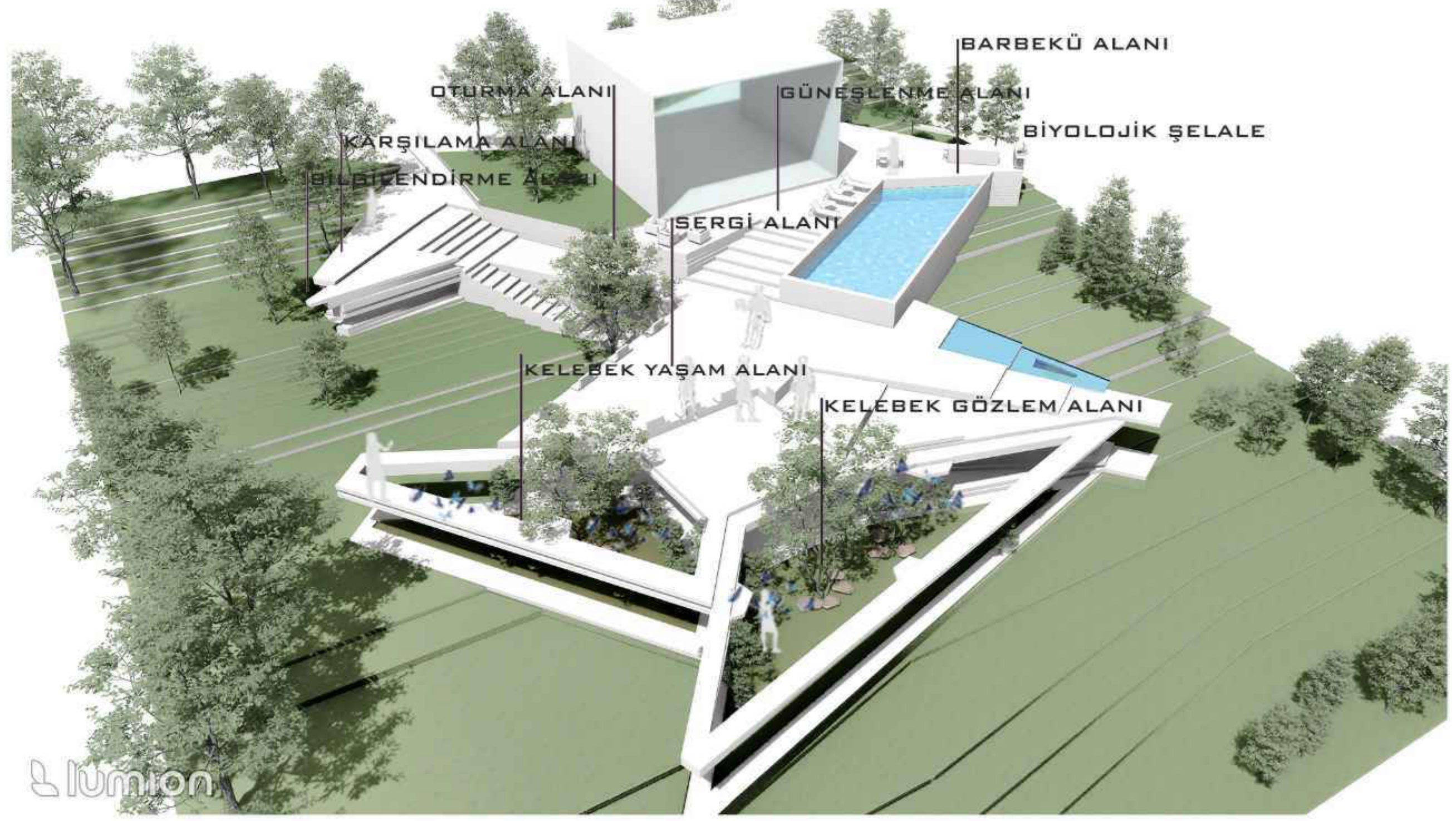
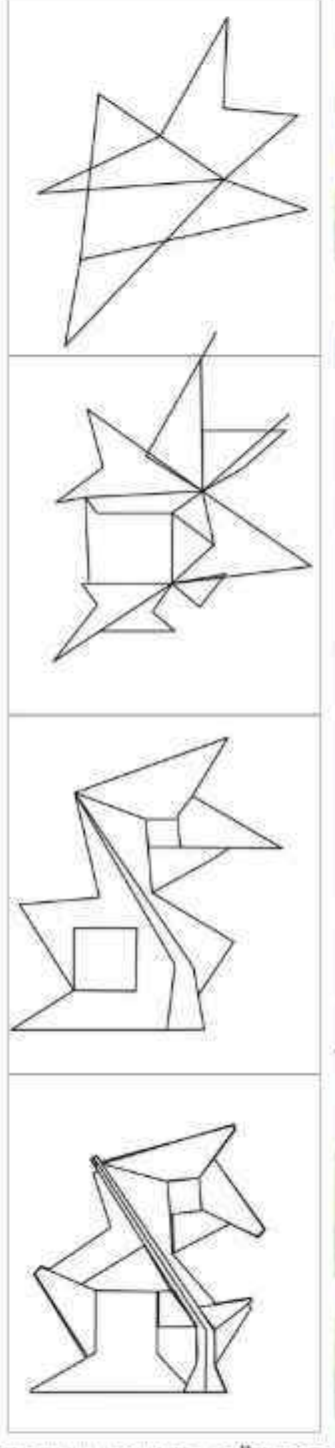

lumion



KELEBEK YAŞAM ALANI



GÜNEŞLENME ALANI



KUZEYDOĞU YÖNÜNDEN KONUTA BAKIŞ

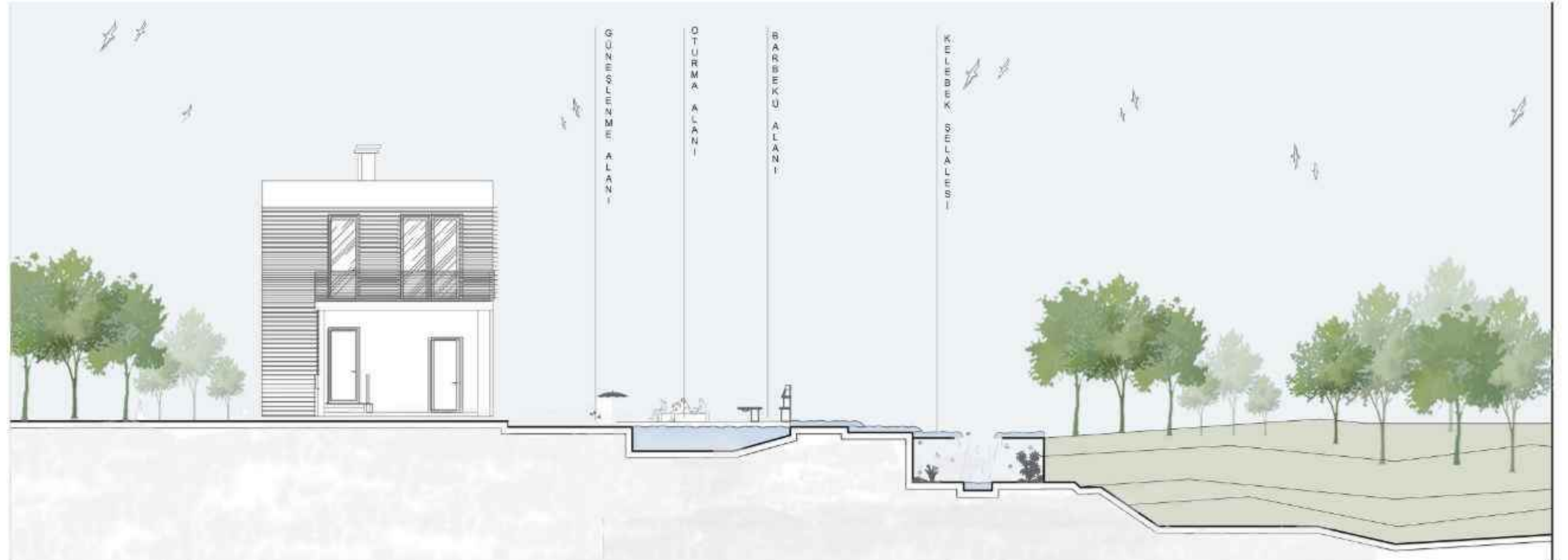

DOÇ.DR. EMRAH YALÇINALP GRUBU

KARADENİZ TEKNİK ÜNİVERSİTESİ ORMAN FAKÜLTESİ PEYZAJ MİMARLIĞI BÖLÜMÜ ÇTP II TEK KONUT PROJESİ SUNUM PAFTASI

KONSEPT:
HUZUR VE HAREKET ARASINDA

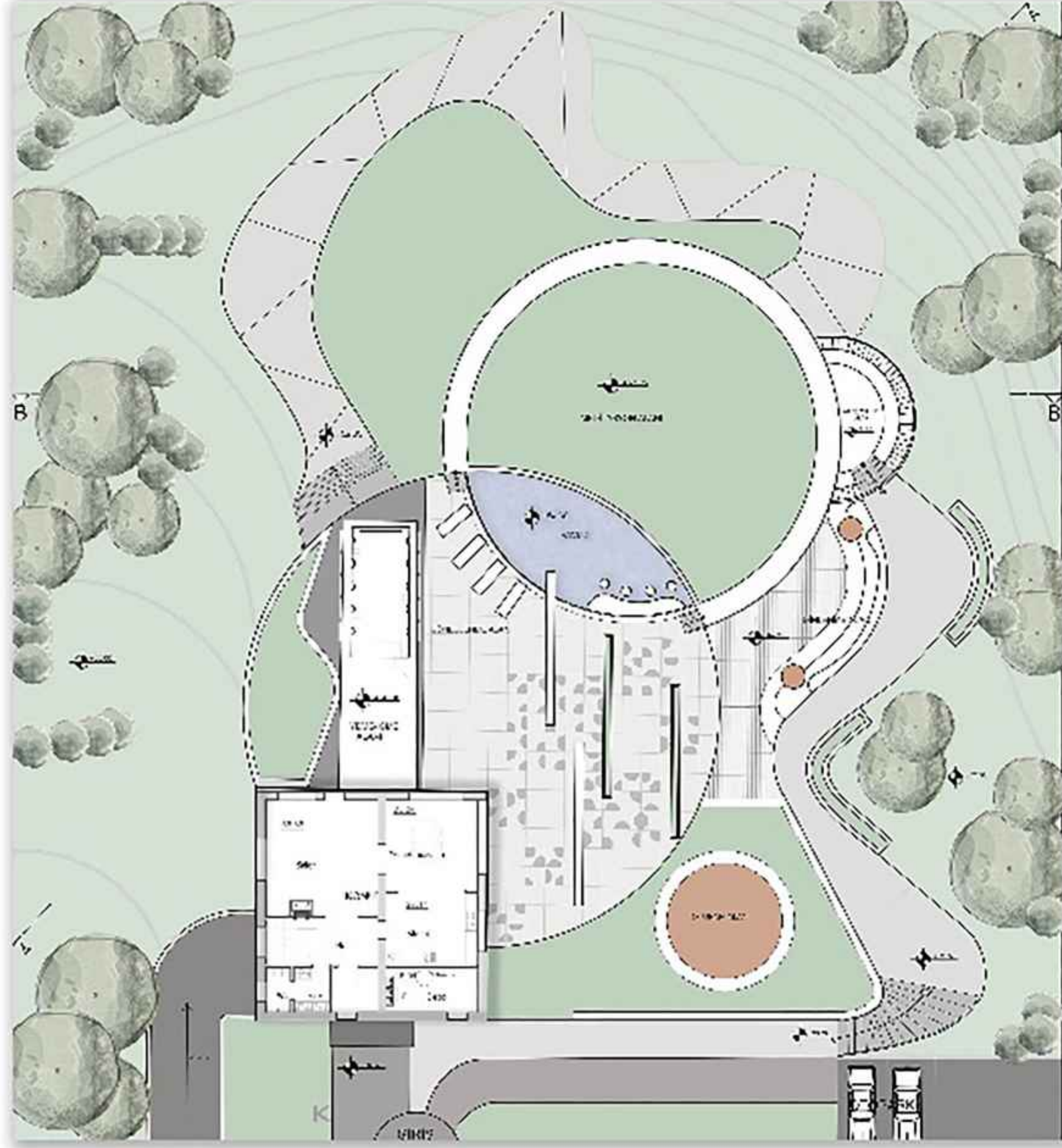

SENARYO

SABAHIN ERKEN SAATLERİNDE, KEANU EVİNİN MEDITASYON ALANINDA OTURUR, BESSİZLİKTE ZİHNİNİ DİNLERKEN GÜNEŞİN İLK IŞIKLARI ÇEVRESİNDEKİ DOĞAL PEYZAJI AYDINLATIR. MEDITASYON SONRASI BAHÇEDEKİ FITNESS ALANINDA KISA BİR EGZERSİZ YAPAR. DAHA SONRA YEME-İÇME ALANINDA, PERGOLA ALTINDA SADE BİR KAHVALTI EDER. ÖĞLEDEN SONRA, MOTOSİKLET GARAJINA GİDER VE SERGİLENEN MOTORLARINDAN BİRİNİ SEÇER. BAHÇE YOLUNDAN GEÇERKEN DOĞANIN HUZURUNU HISSİDER, ARDINDAN SÜRÜŞ İÇİN YOLA ÇIKAR. AKŞAMÜSTÜ, HAVUZ BARINDA ARKADAŞLARIYLA VAKİT GEÇİRİR, GÜNEŞLENME ALANINDA SOHBET EDERLER. GÜNÜN SONUNDA, ATEŞ ÇUKURU ÇEVRESİNDE TOPLANARAK YILDIZLARIN ALTINDA KEYİFLİ BİR BECE GEÇİRİR.

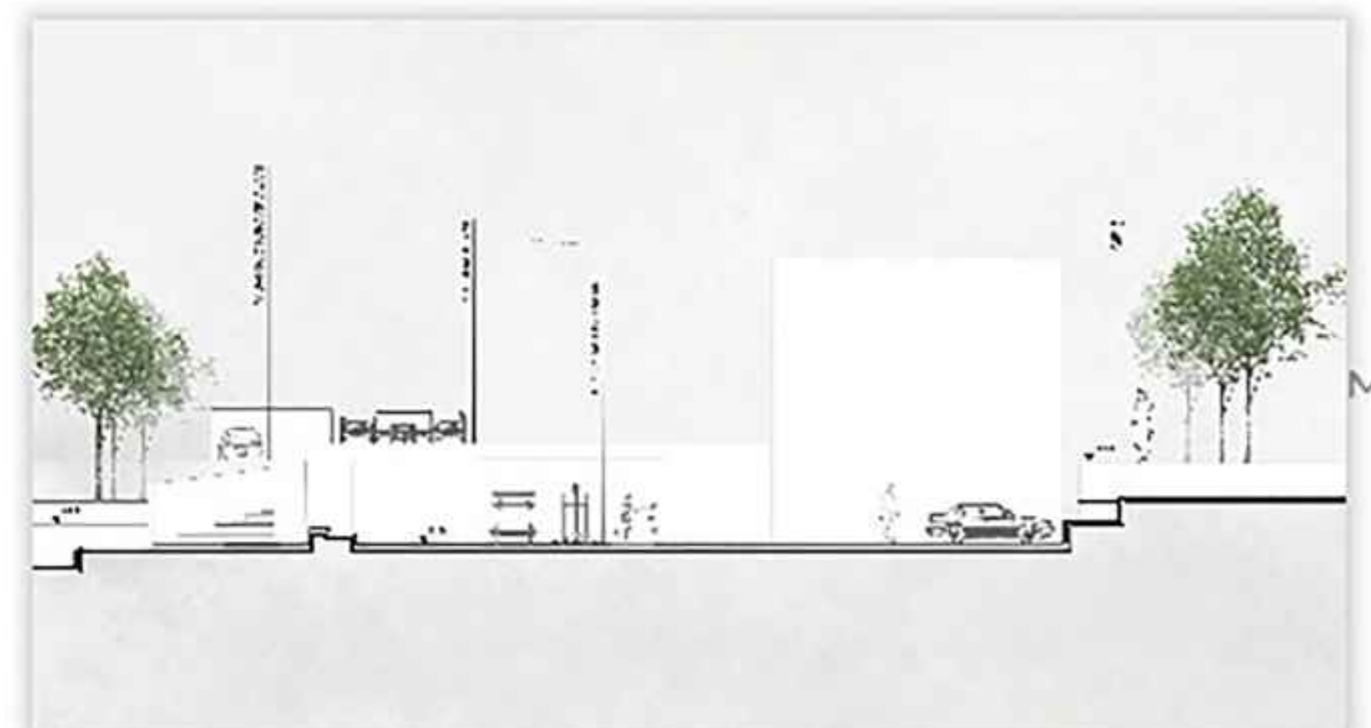
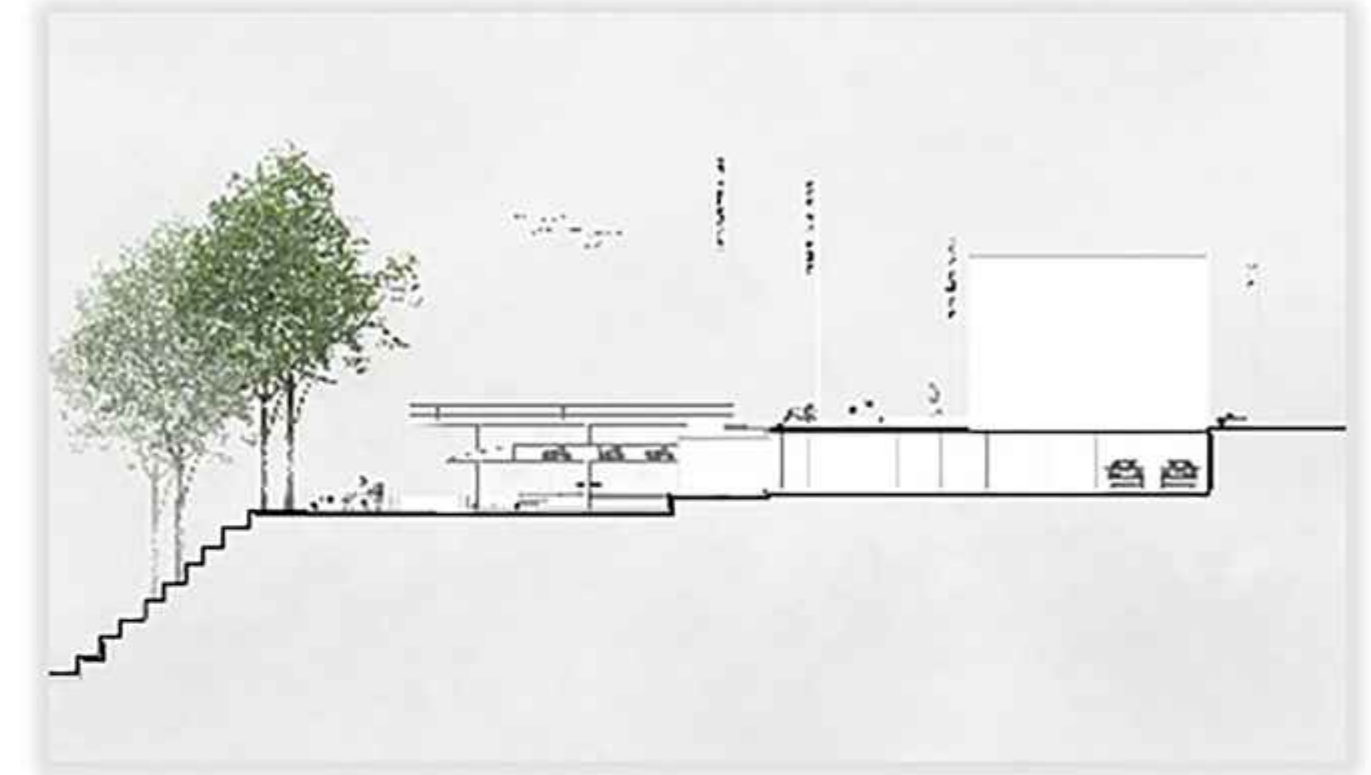

KARADENİZ TEKNİK ÜNİVERSİTESİ PEYZAJ MİMARLIĞI BÖLÜMÜ
ÇTP II TEK KONUT PROJESİ SUNUM PAFTASI

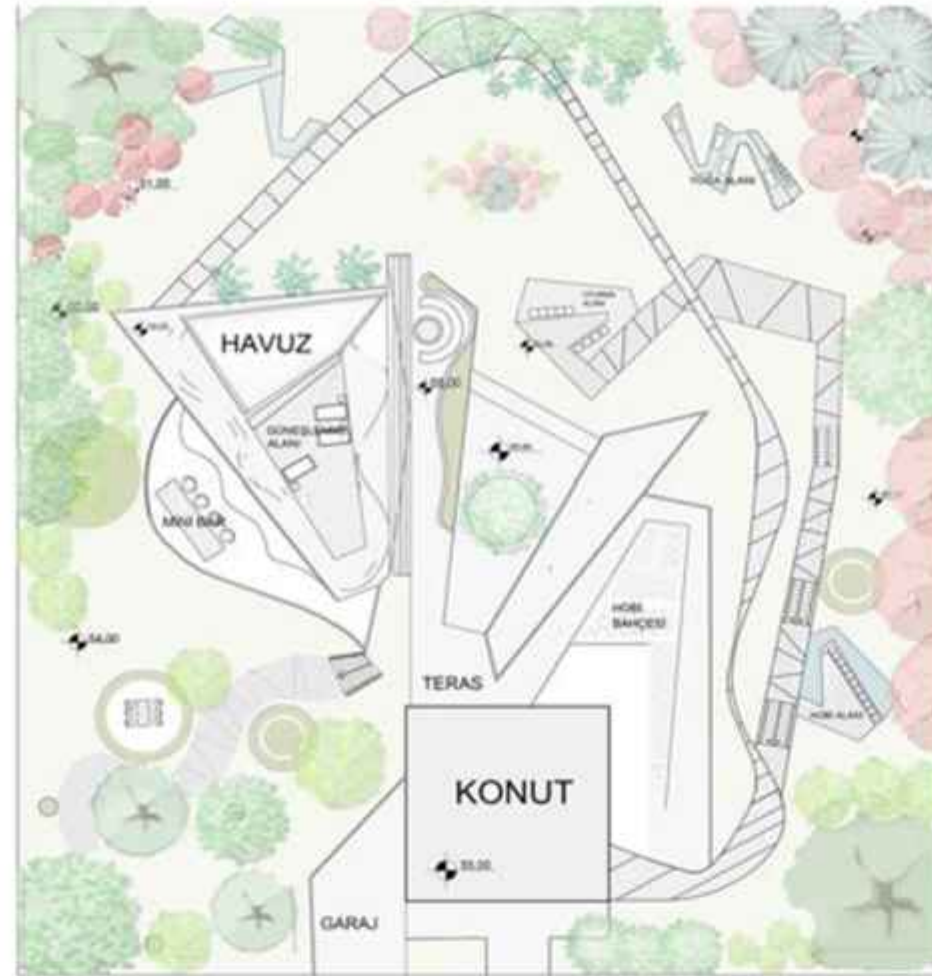

SENARYO

CEMİL İPEKÇİ BİR MODA TASARIMCISIDIR. MODA TASARIMCILIĞI YANI SIRA FARKLI HOBBİLERE İLGİSİ VARDIR. BUNLARDAN BİR TANESİ DOĞAYLA İÇ İÇE OLUP MEYVE, SEBZE YETİŞTİRİP GÜZEL YEMEK YAPMAKTIR. BUNUN İÇİN KONUTUNDA BİR HOBBİ BAĞÇESİ BULUNUYOR. TASARIM YAPMAYI VE BU TASARIMLARINI BAŞKALARINA GÖSTERİP SUNMAYI SEVEN CEMİL İPEKÇİ KONUTUNDA BİR TASARIM ATÖLYESİ OLUP BURADA ZAMAN GEÇİRİYOR. MANZARAYI, DOĞAYI, YEŞİLLİĞİ SEVDİĞİ İÇİN KONUTUNDA TERASTAN ÇIKAN BİR YÜRÜYÜŞ YOLU BULUNUYOR. BURADA MANZARAYI SEYREDİP VAKIT GEÇİREBİLİYOR. RENKLİ BİR KİŞİLİĞİ OLAN CEMİL İPEKÇİ RENKLİ BİR HAVUZ BAŞI VE BAR ALANINDA ZAMAN GEÇİRİP DOSTLARINI AĞIRLAYABİLİYOR. KUŞ İZLEMİYEN SEVEN CEMİL İPEKÇİ EVİNDE KUŞ SEYRETME ALANLARINDA KUŞLARLA İLGİLENYOR. KUŞLARIN DA FAYDALANABİLECEĞİ MEYVE AĞAÇLARI YETİŞTİRİYOR. YOGA VE MEDITASYONLA İLGİLENEN CEMİL İPEKÇİ KONUTUNDA YOGA ALANINDA ZAMANGEÇİRİP GÜNEŞİ SELAMLİYOR.



A-A KESİT

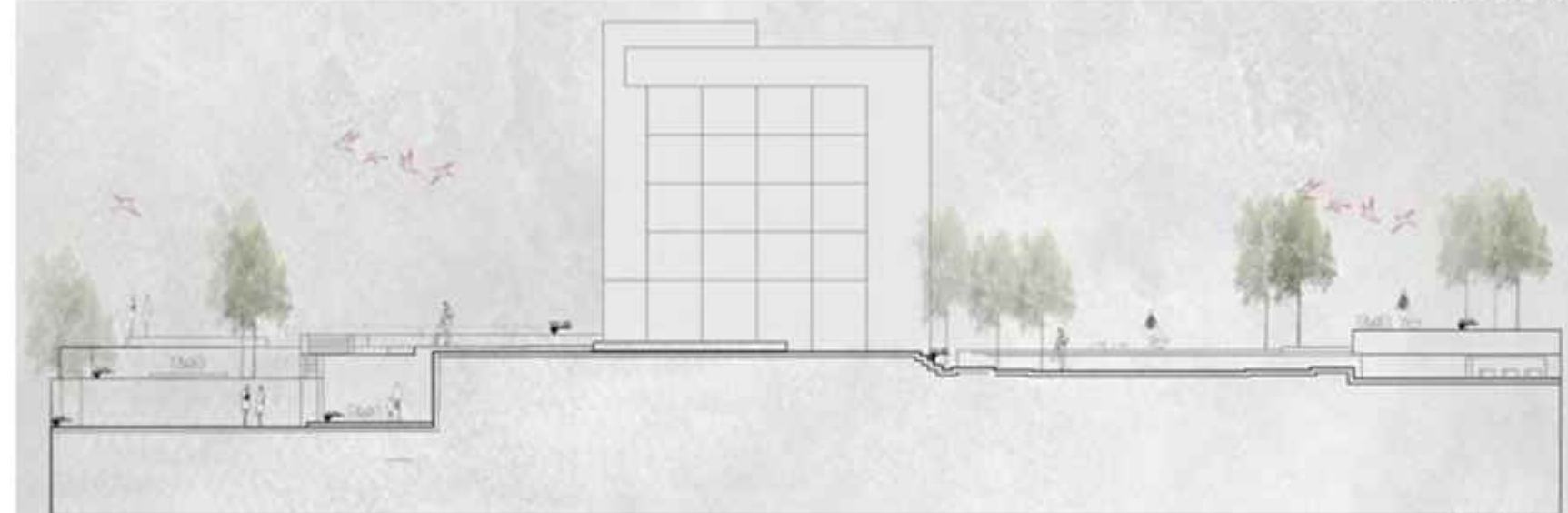

B-B KESİT

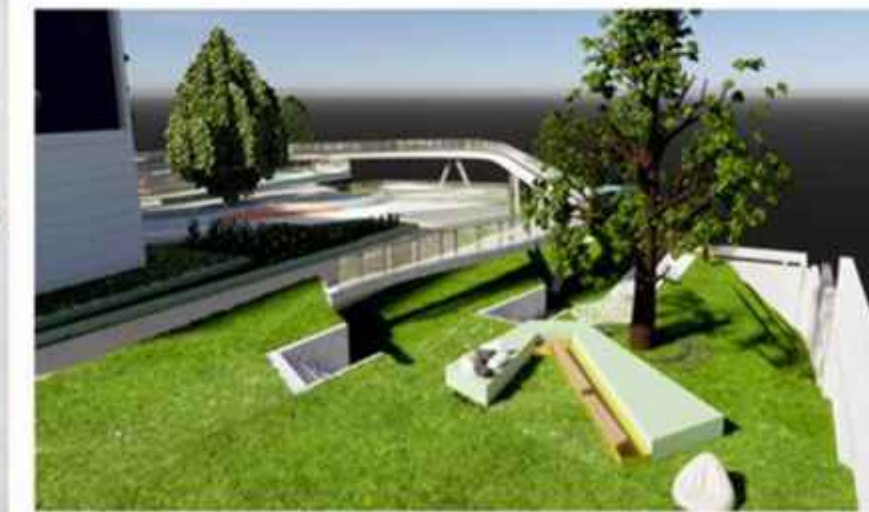
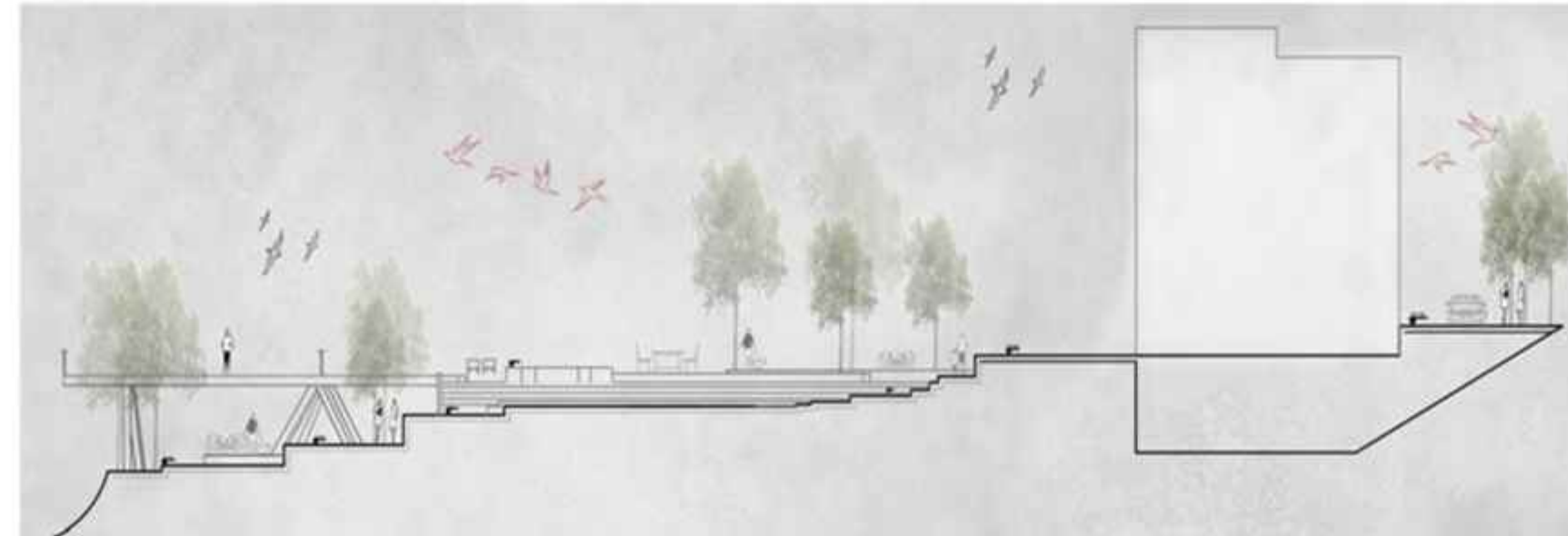

DR.ÖĐR.ÜYESİ DUYGU AKYOL KUYUMCUOĐLU GRUBU

KARADENİZ TEKNİK ÜNİVERSİTESİ PEYZAJ MİMARLIĞI BÖLÜMÜ ÇEVRE TASARIM PROJE II TEK KONUT PROJESİ

MİNİK MİMARLARIN SENFONİSİ

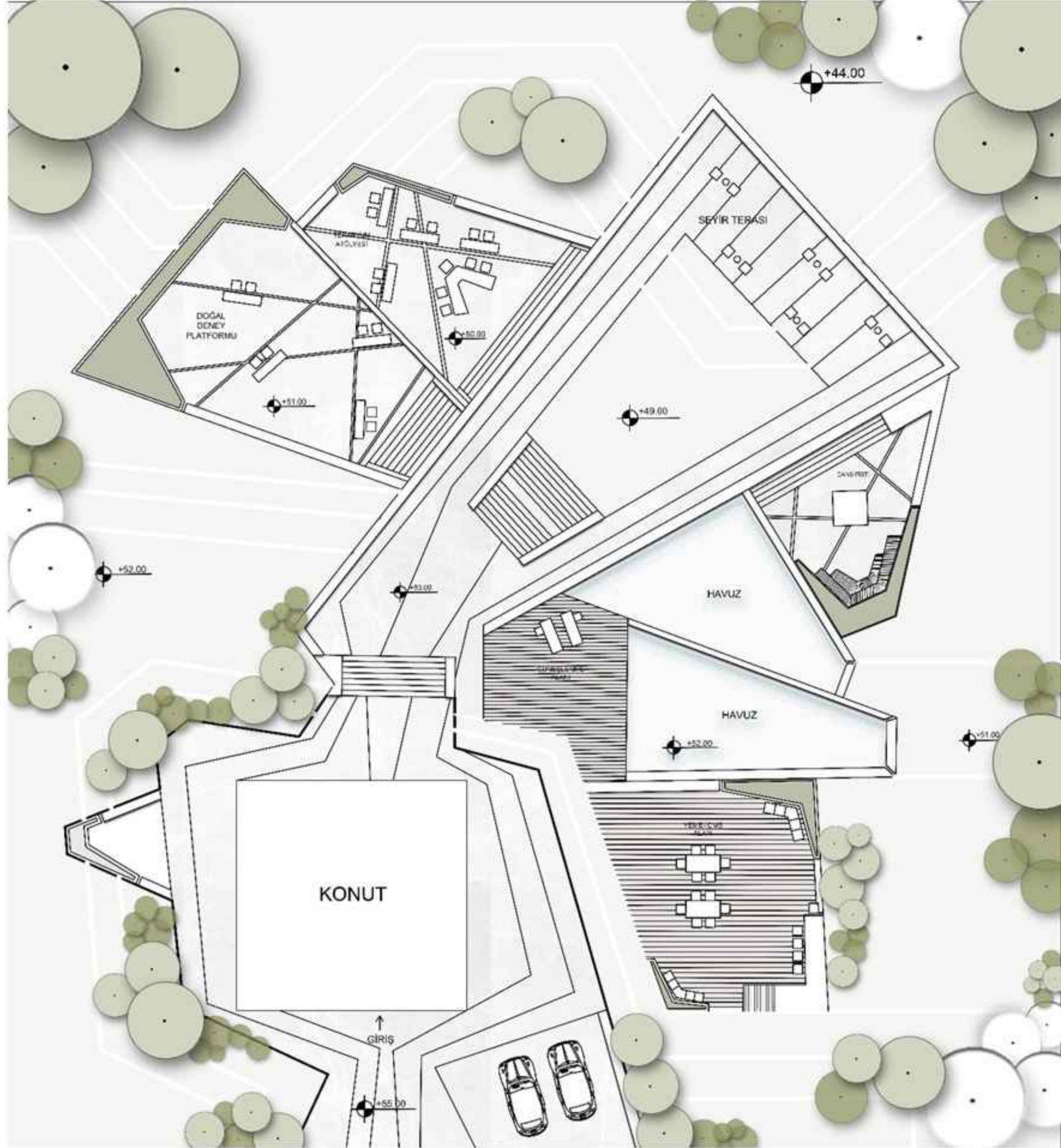
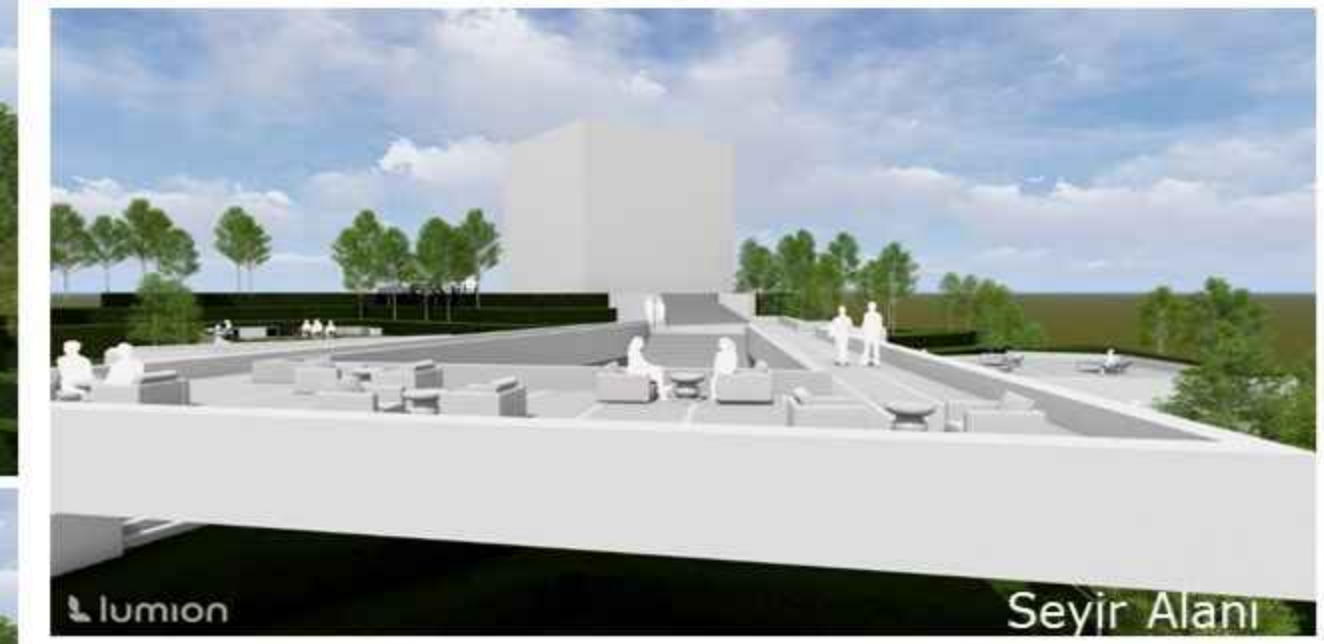
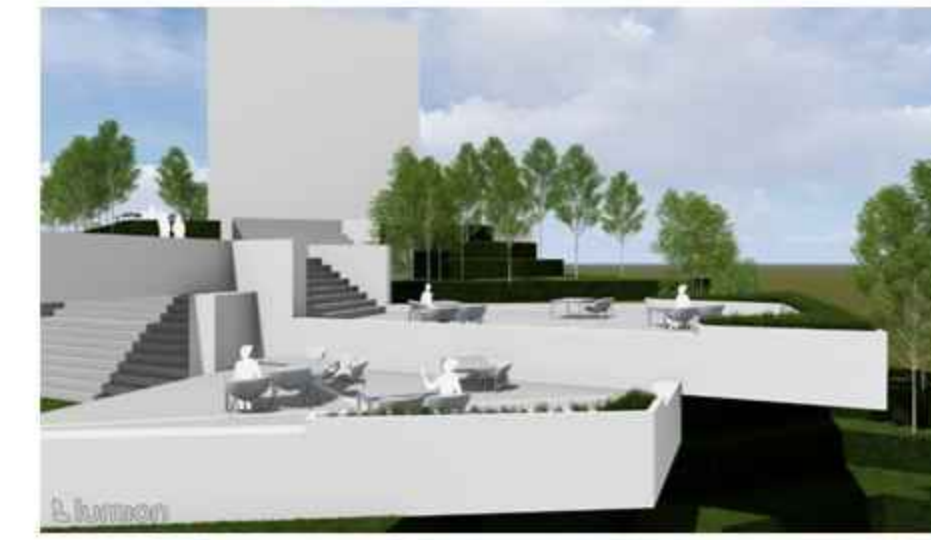

PLAN

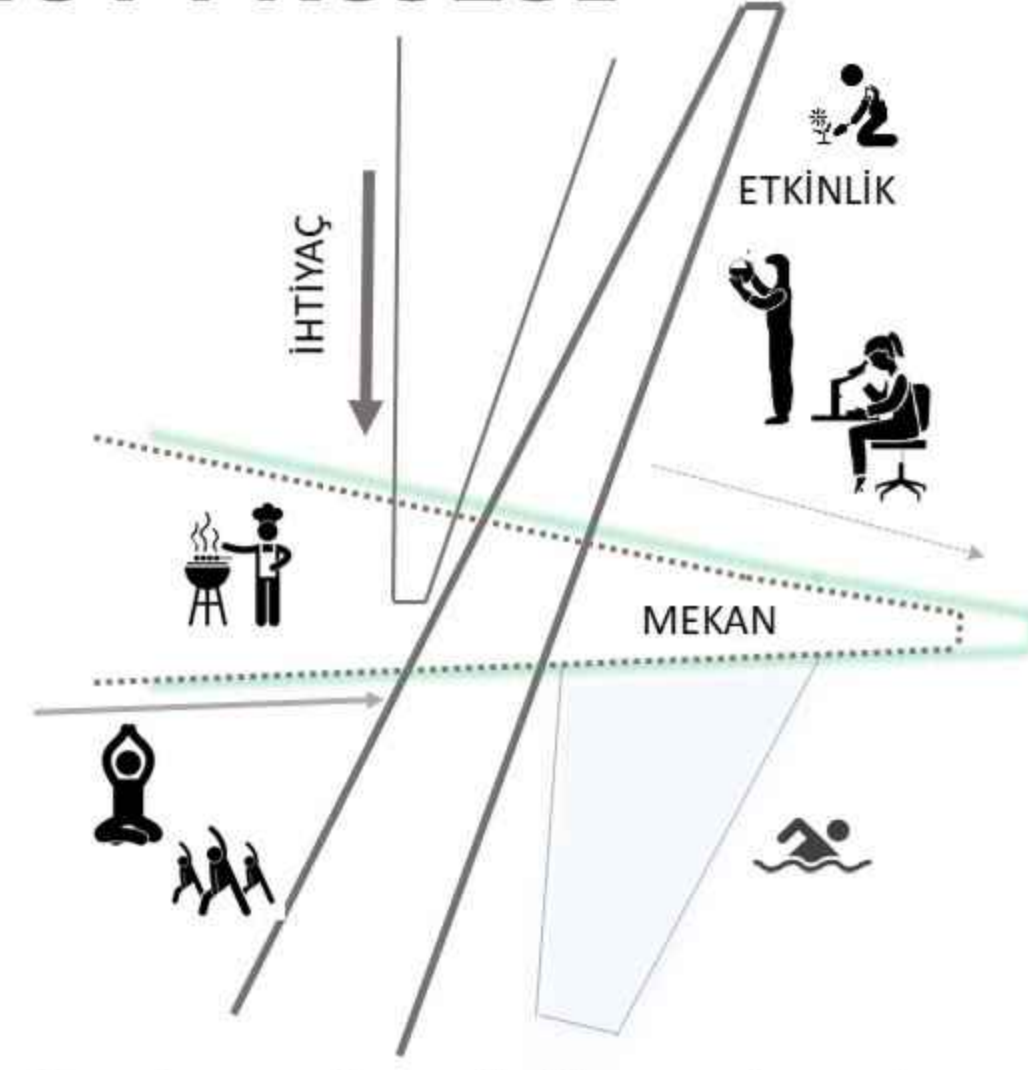

Konutumuzda ünlü entomolog Ali Demirsoy ve ailesi yaşamaktadır. Ali Demirsoy Doğu Karadeniz bölgesinde tehlike arz eden böcek türleri ile ilgili araştırma yapmaktadır. Eşi Funda Hanım emekli biyologtur ve aynı zamanda yoga ile ilgilenmektedir. Bunun yanı sıra Teraryum yapmaktadır. Kızları Aliye Doğa dans ile ilgilenmekte ve bir öğrenci grubuna dans eğitimi vermektedir. Evimizin küçük çocuğu Ali Evren ise lise birinci sınıf öğrencisidir. Duvara tırmanma konusunda kendini geliştirmektedir.

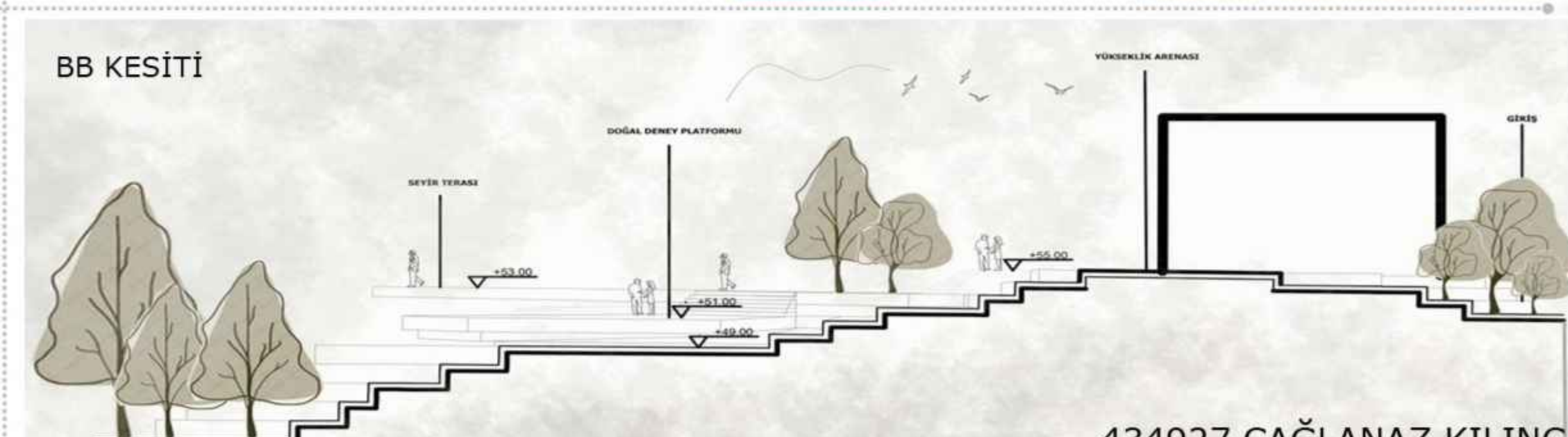
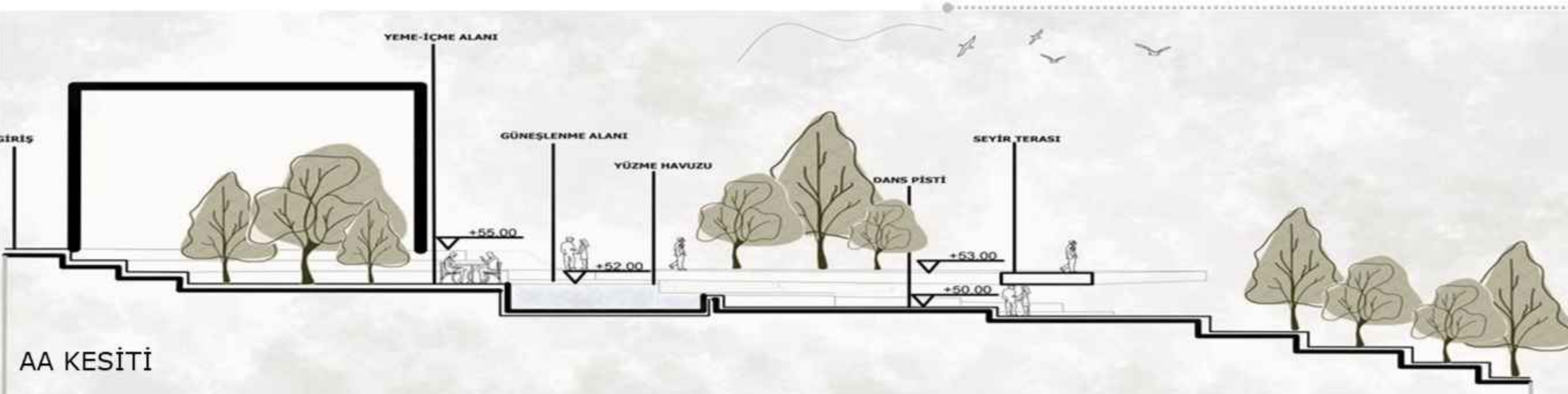
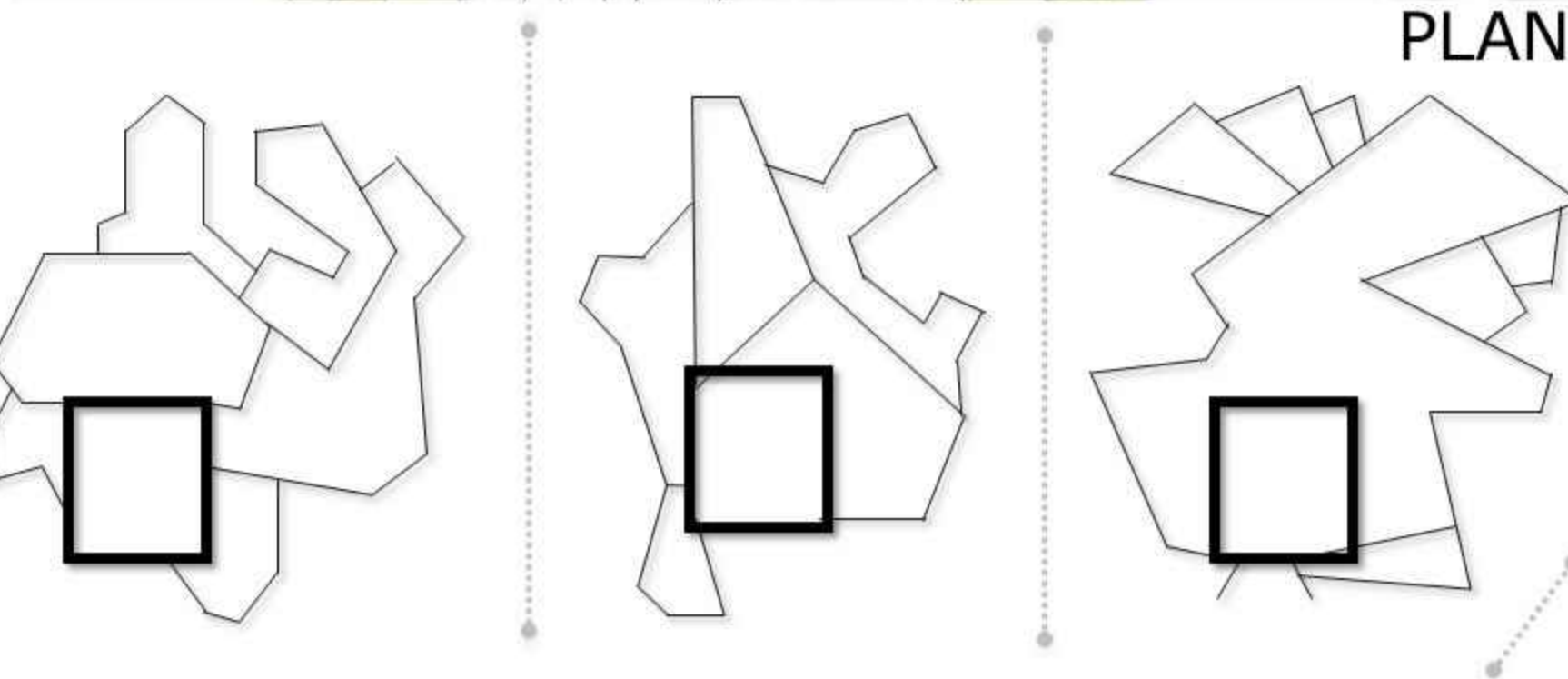
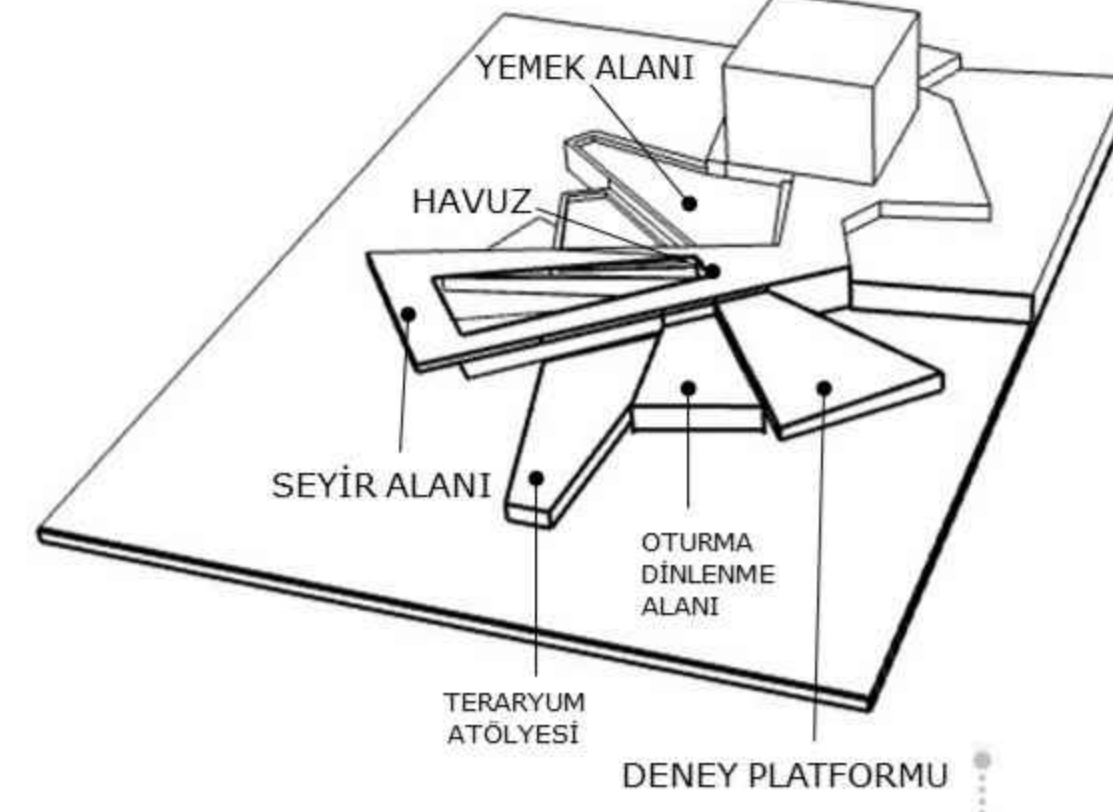

KARADENİZ TEKNİK ÜNİVERSİTESİ PEYZAJ MİMARLIĞI BÖLÜMÜ ÇEVRE TASARIM PROJE II TEK KONUT PROJESİ

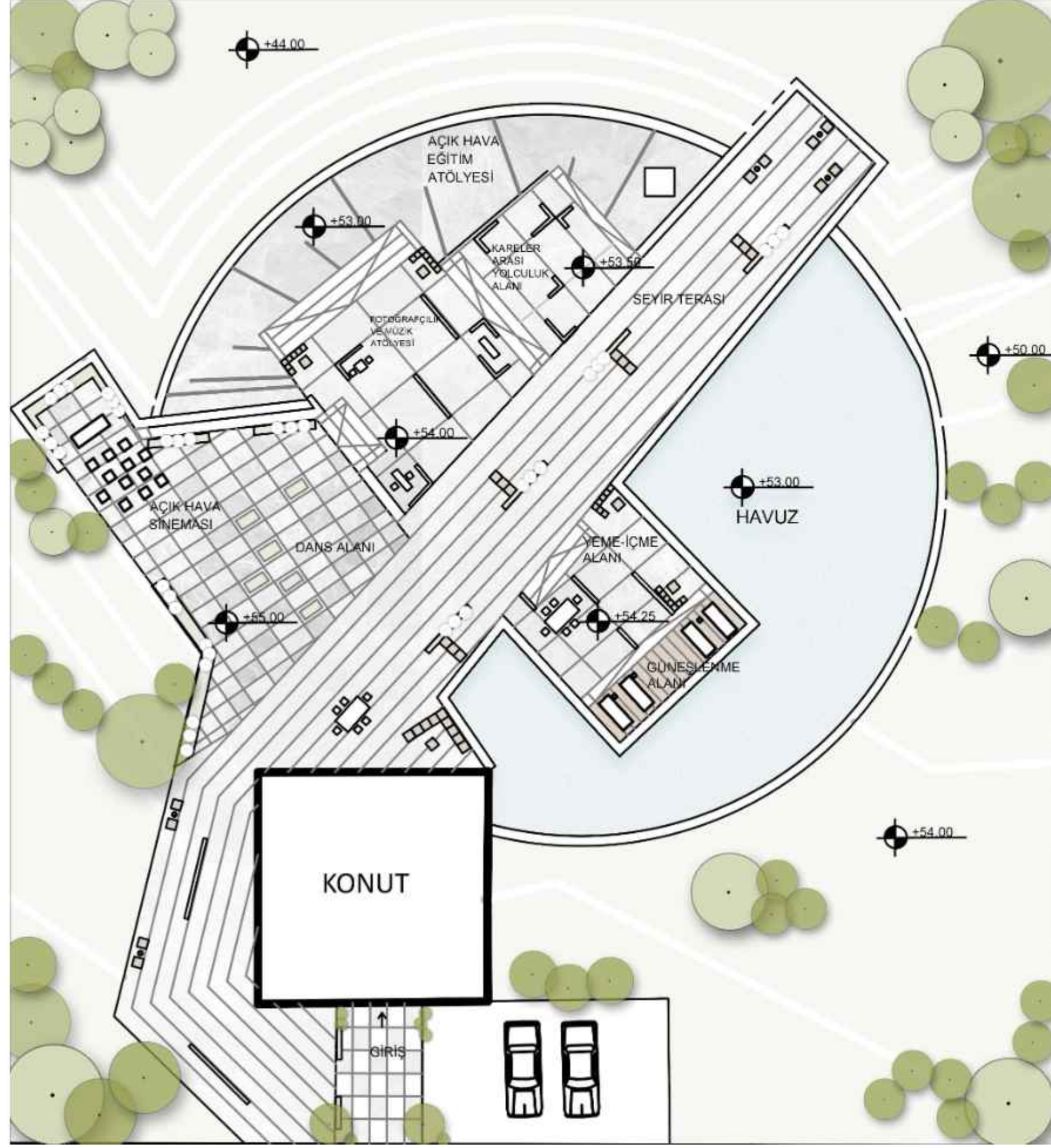

PLAN

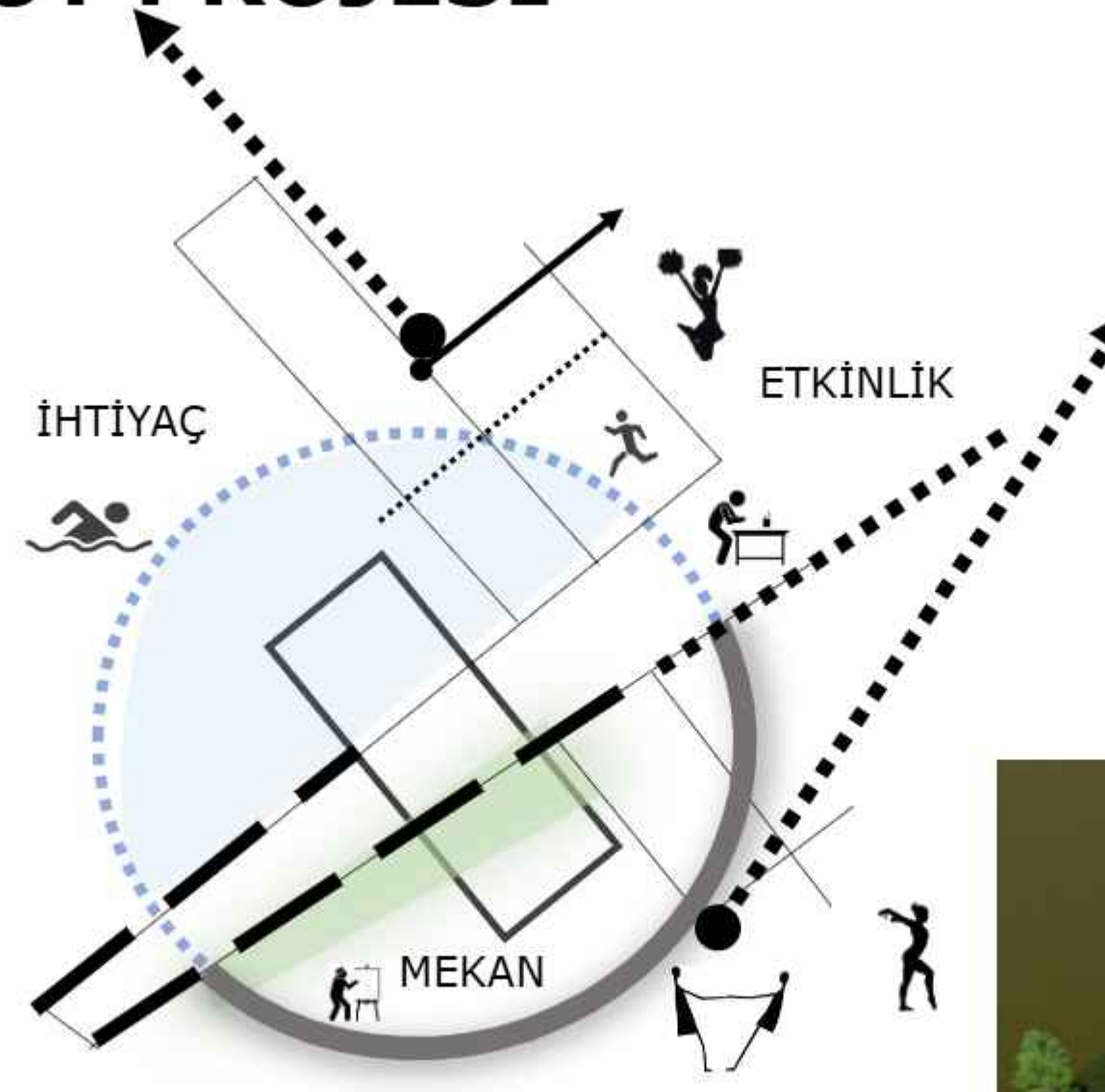

Konutumuzda tiyatro ve sinema oyuncusu Mehmet bey ile eşi İmra hanım, Türk operet tiyatro ve sinema oyuncusu tanınmış bir komedi ve vodvil oyuncusu çocukluğunda bale ile uğraşan eşi ile beraber yaşamaktadır .Bir oğulları ve bir kızları vardır. Oğlu müzik ile ilgilenmektedir kızı fotoğrafçılık ile ilgilenmektedir .

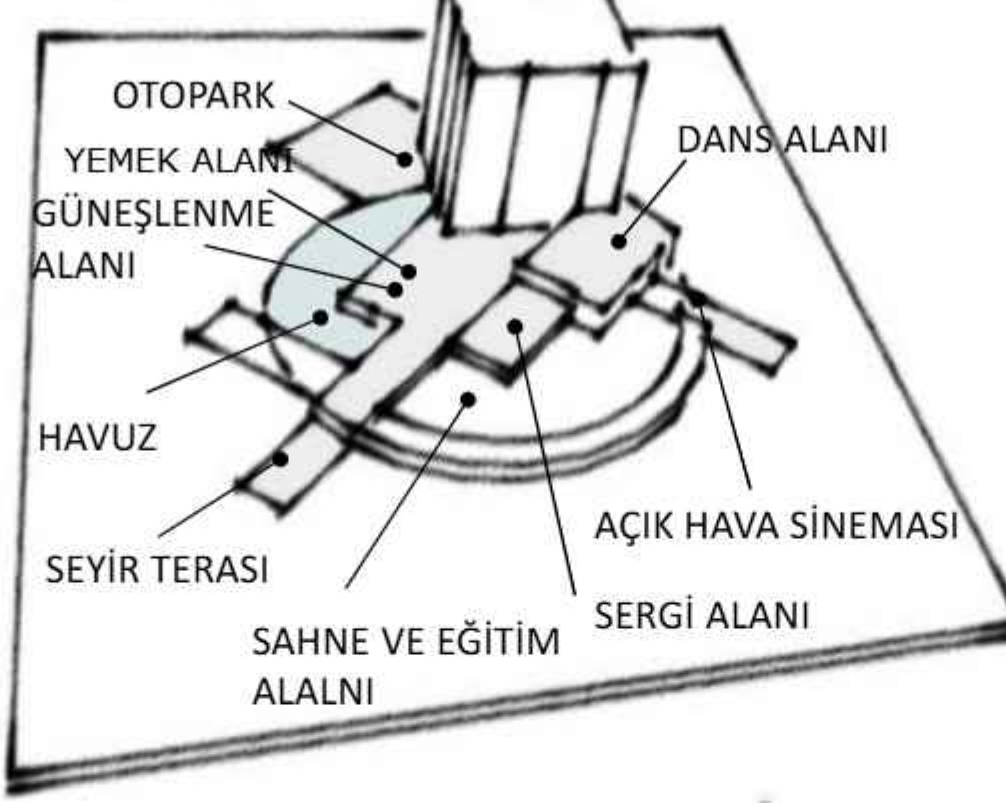

KAPSAYICI SAHNE



Sahne ve Eğitim Alanı



Sergi Alanı

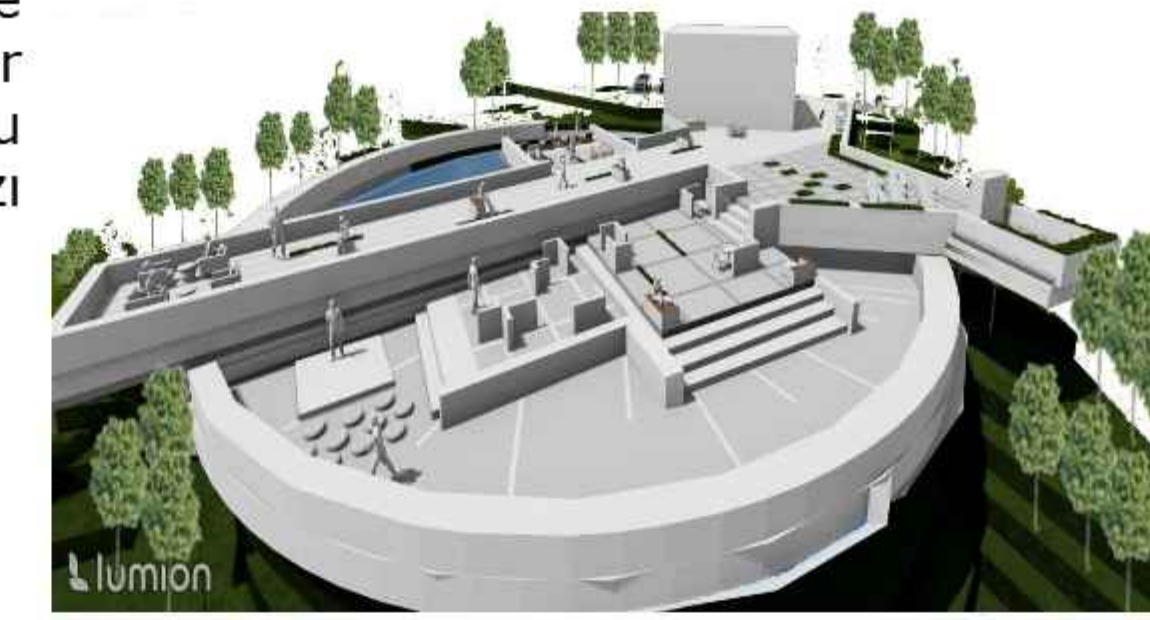

Oturma Dinlenme Alanı



Seyir Terası



Güneşlenme Alanı

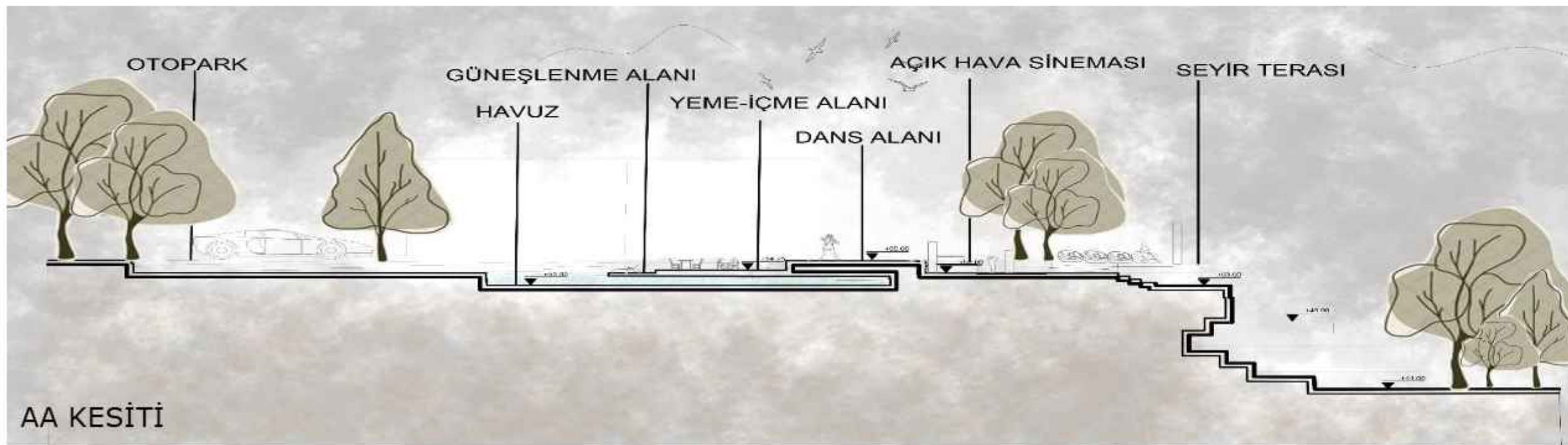
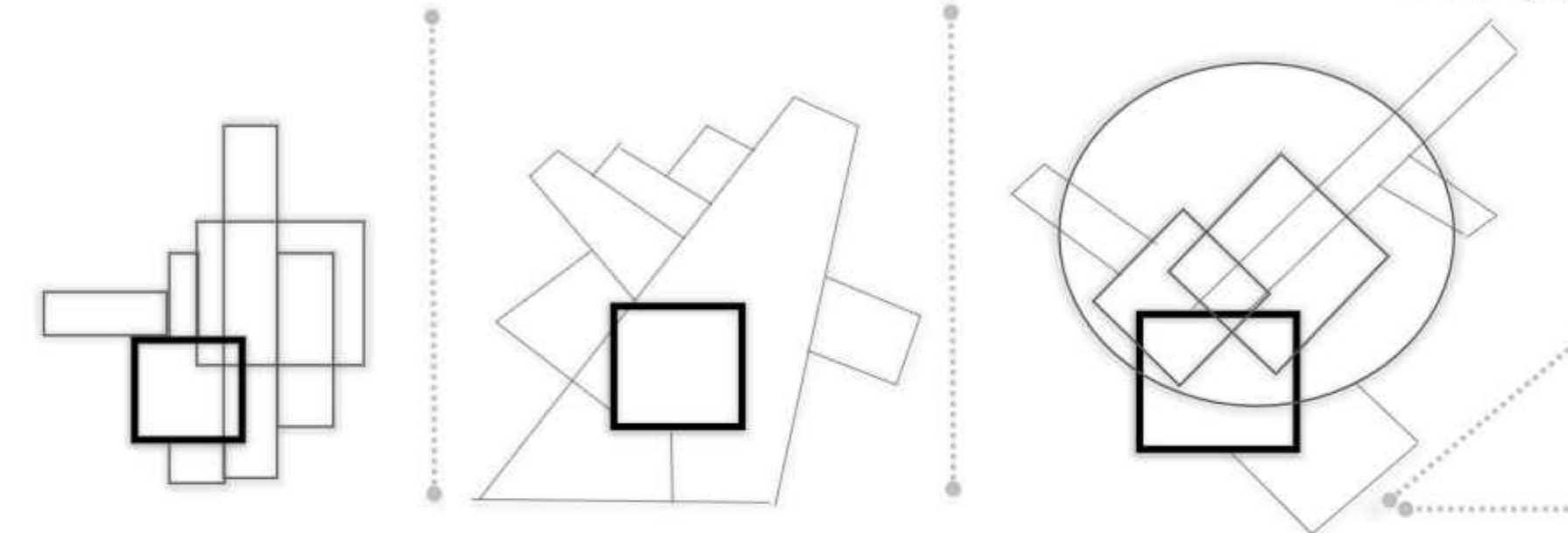

AA KESİTİ

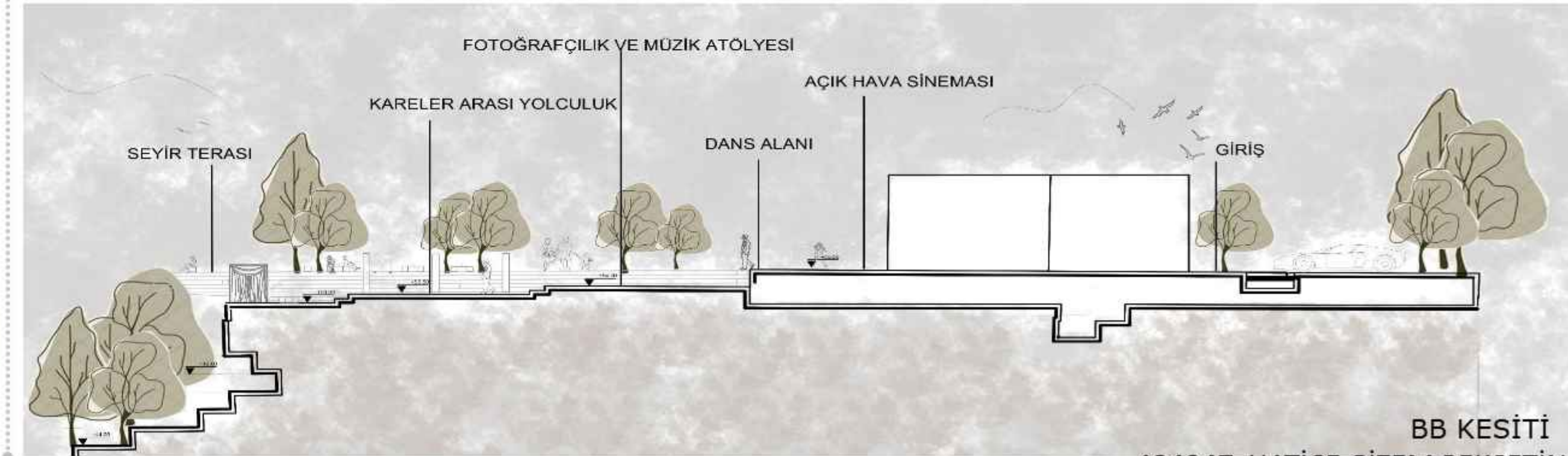

BB KESİTİ

KARADENİZ TEKNİK ÜNİVERSİTESİ PEYZAJ MİMARLIĞI BÖLÜMÜ ÇEVRE TASARIM PROJE II TEK KONUT PROJESİ

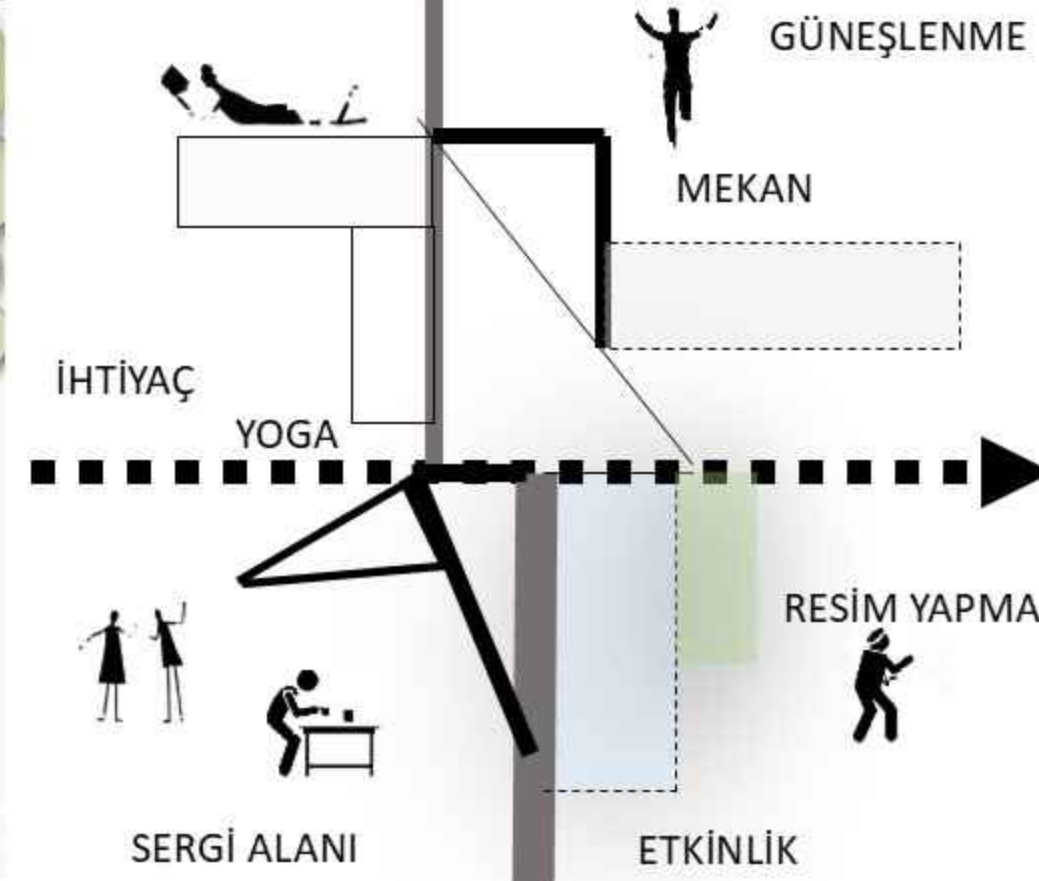
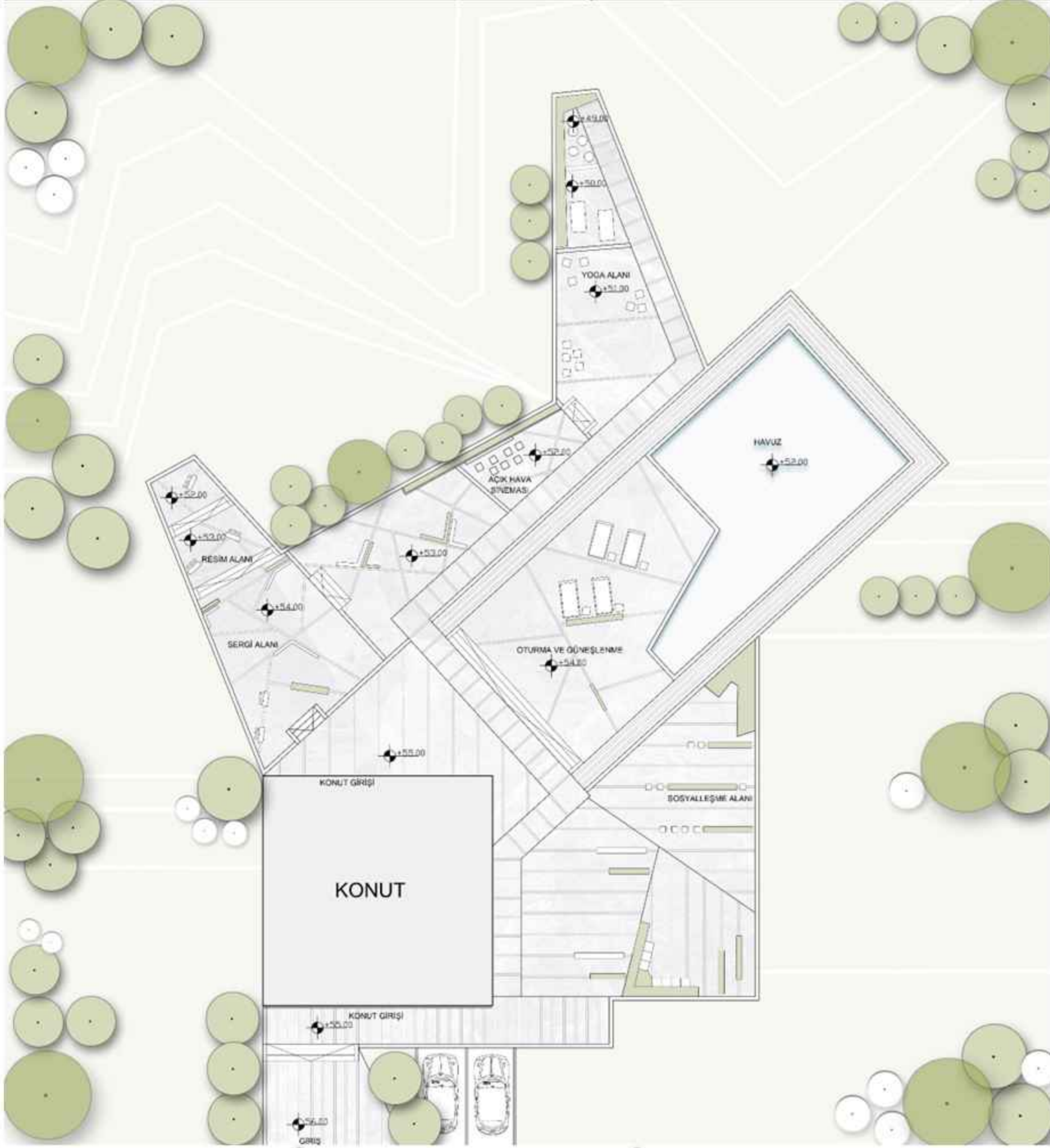

Ailenin üyeleri Aylin ve Emre. En yakın arkadaşları Deniz, bir sabah onları ziyarete gelir. Aylin, sabahın erken saatlerinde, bahçelerinin denize bakan terasında yoga yapmaya başlar. Emre ise, bahçenin doğal güzelliklerinden topladığı yapraklar, çiçekler ve toprakla elde ettiği doğal boyalarla yeni bir resim üzerinde çalışmaktadır. Deniz, bahçe kapısından girerken bu huzurlu manzara onu karşılar. Aylin ve Emre'ye selam verir. Aylin, Deniz'i de yoga yapmaya davet ederken, Emre ise Deniz'e doğal boyalarla yaptığı son çalışmasını gösterir. Aylin yoga seansını bitirdikten sonra Deniz ve Emre ile bahçedeki havuzun kenarına inerler..

PLAN

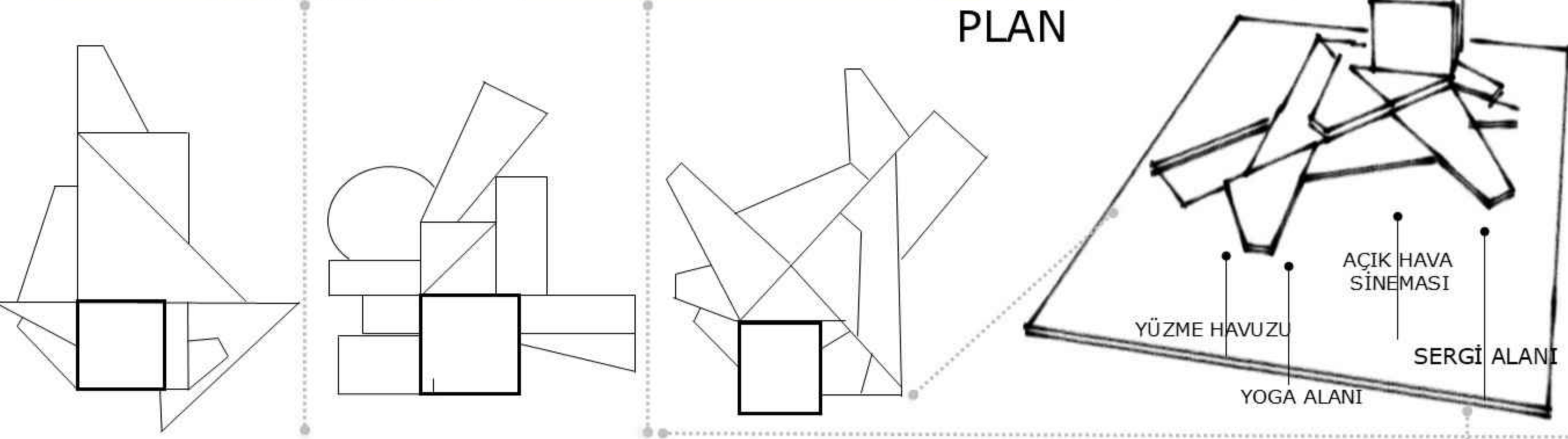

AA KESİTİ



DR.ÖĞR.ÜYESİ DUYGU AKYOL KUYUMCUOĞLU

BB KESİTİ

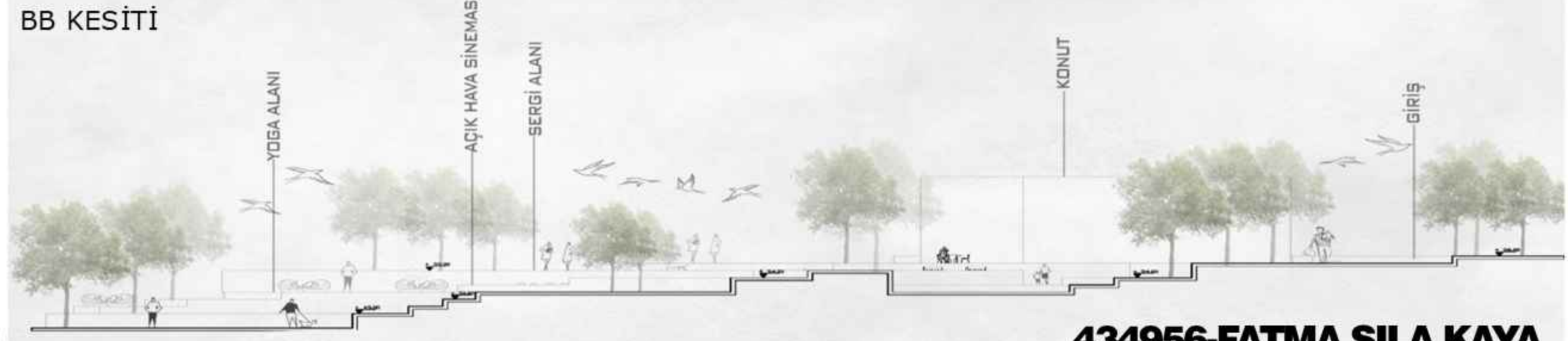

434956-FATMA SILA KAYA

Yoga Sanat ve Doğa



KARADENİZ TEKNİK ÜNİVERSİTESİ PEYZAJ MİMARLIĞI BÖLÜMÜ ÇEVRE TASARIM PROJE II TEK KONUT PROJESİ

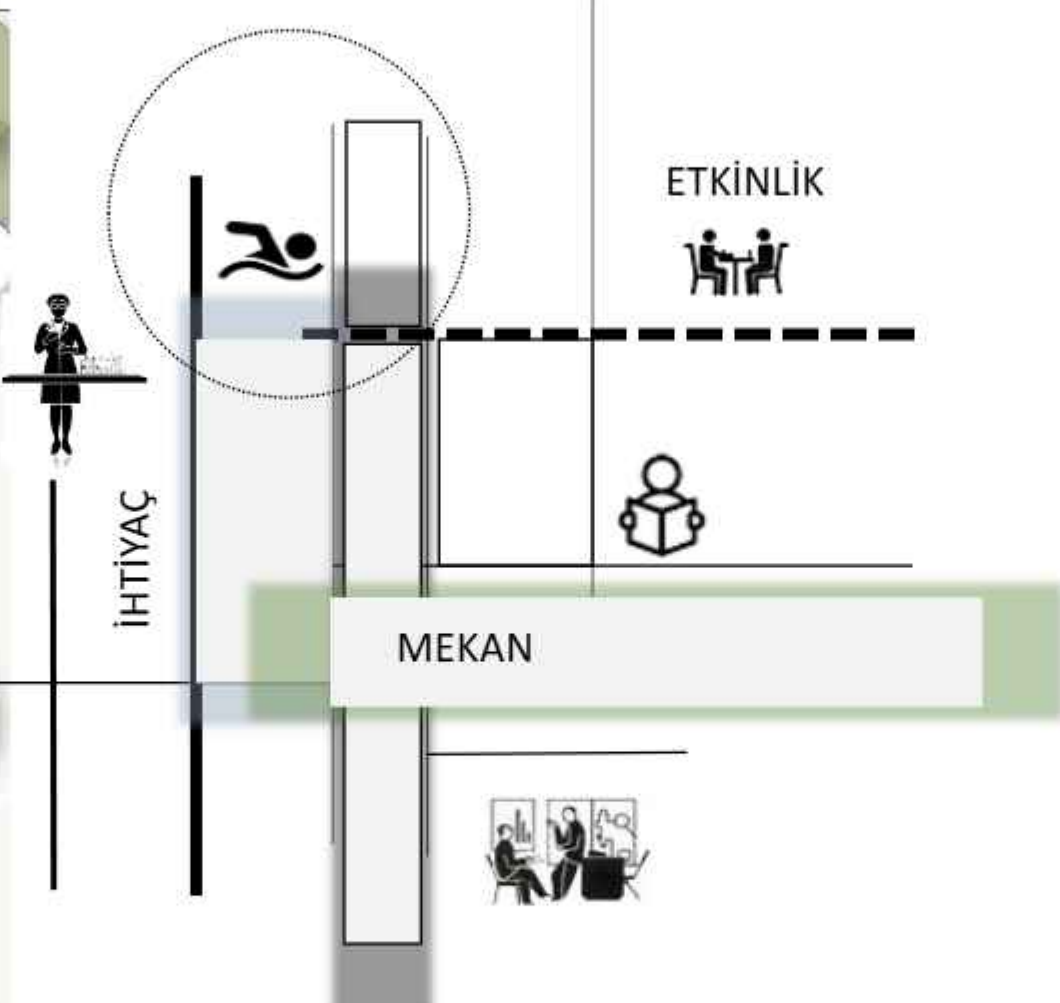
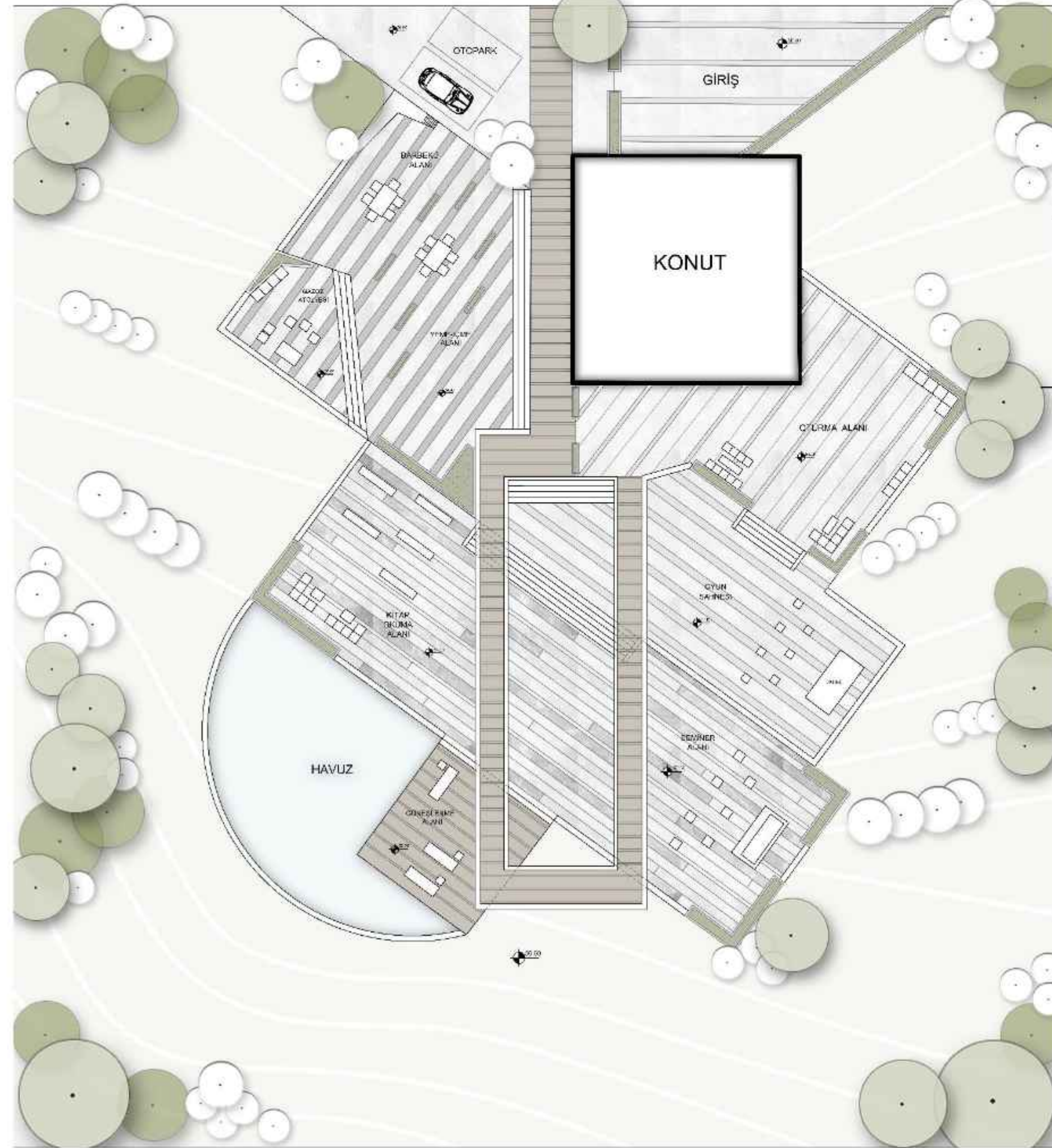

Bilge Hanım ilkokul öğretmenidir. Aynı zamanda eşi Ozan Bey de edebiyat öğretmenidir. Bunun yanında Ozan Bey in hobisi olan evinin bahçesinde küçük bir gazoz üretme atölyesi vardır. Burada gazoz aromaları üretir ve yapmaya çalışır. Çocukları çok seven bir insandır. Hayatının geri kalan kısmını çocuklara adamıştır. Onlara kitap okumayı alışkanlık haline getirmek ve sevdirmektir aslında tüm çabası.

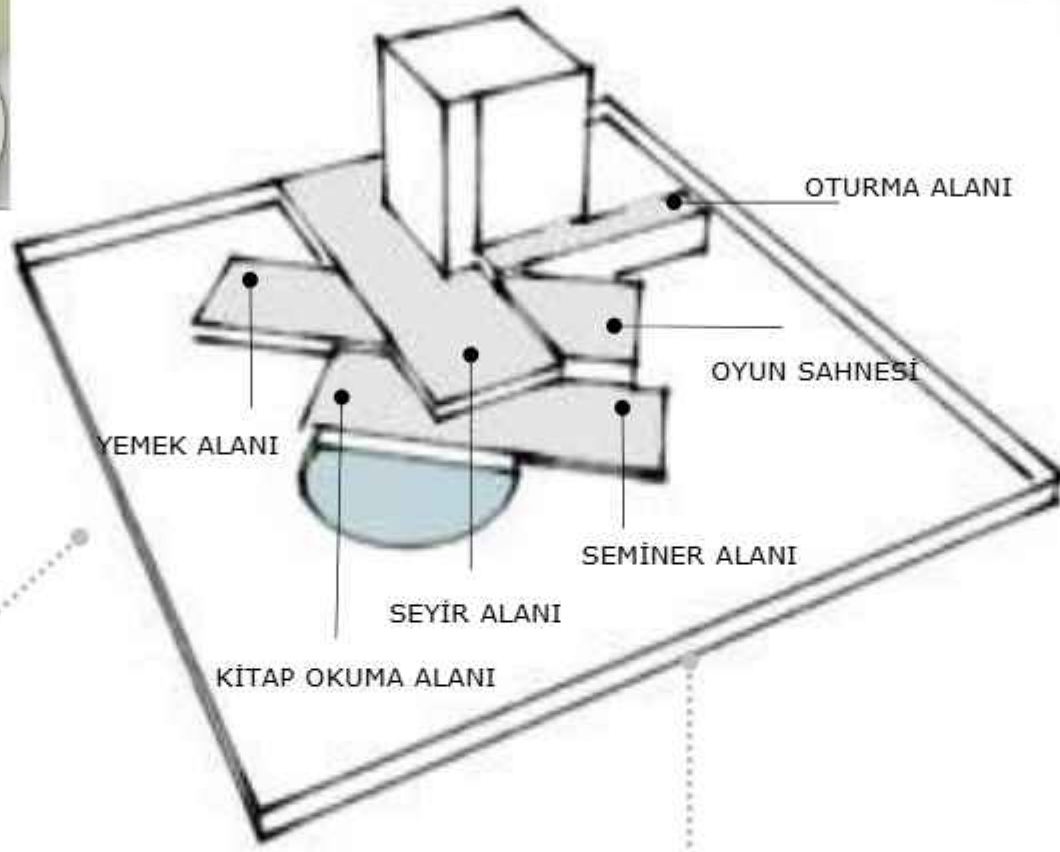
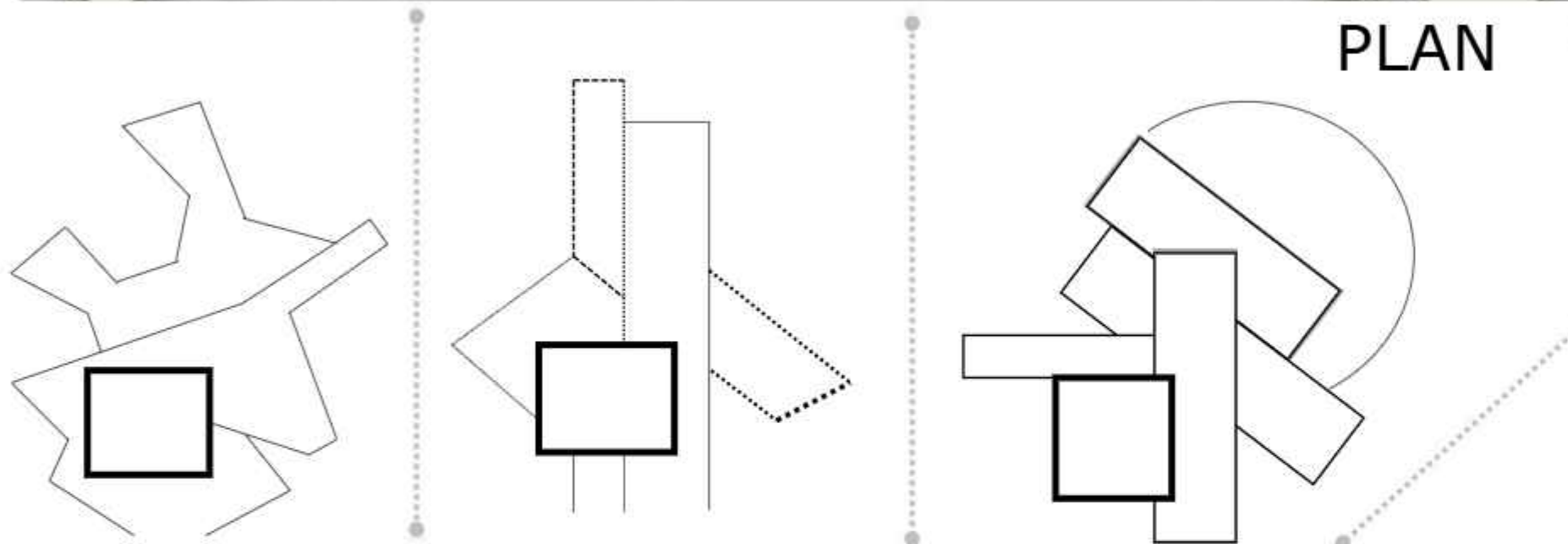

KARADENİZ TEKNİK ÜNİVERSİTESİ PEYZAJ MİMARLIĞI BÖLÜMÜ ÇEVRE TASARIM PROJE II TEK KONUT PROJESİ

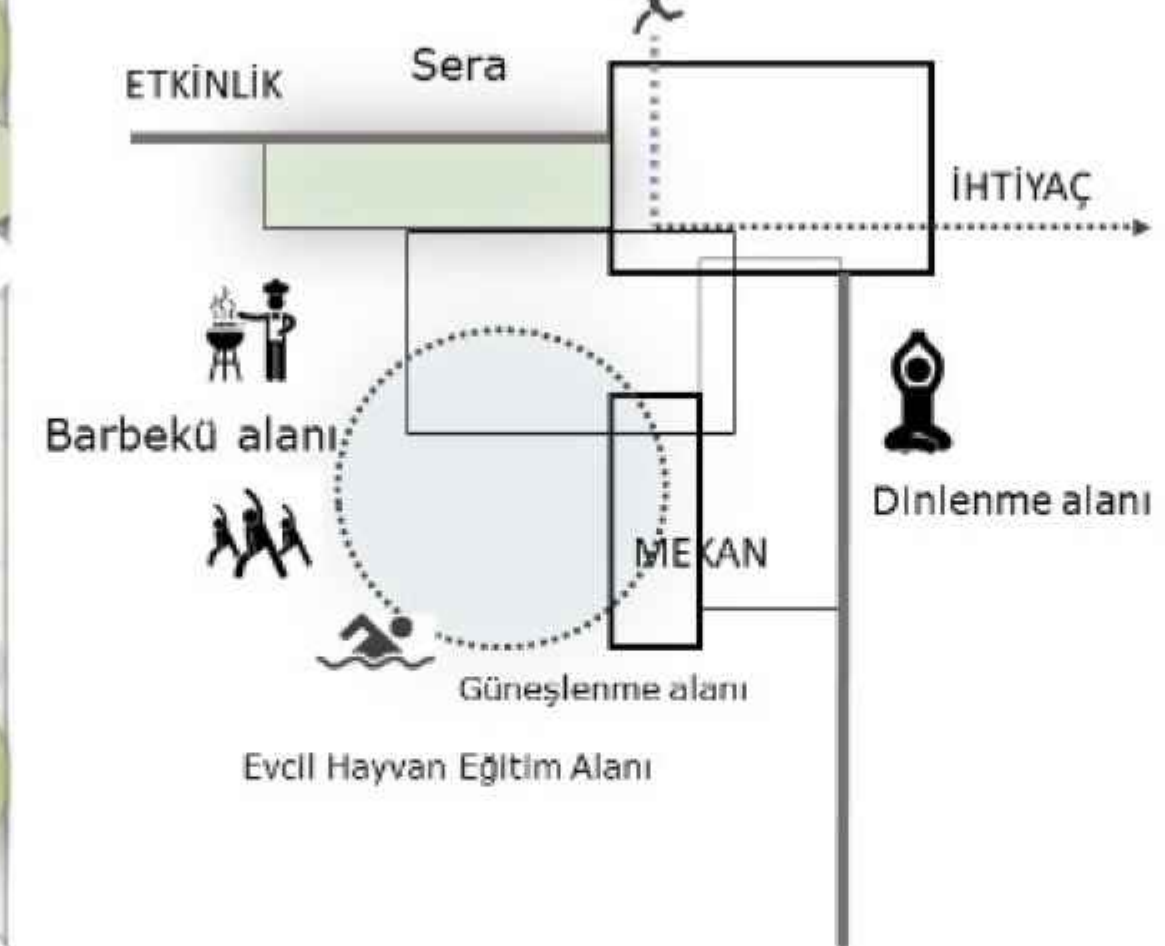
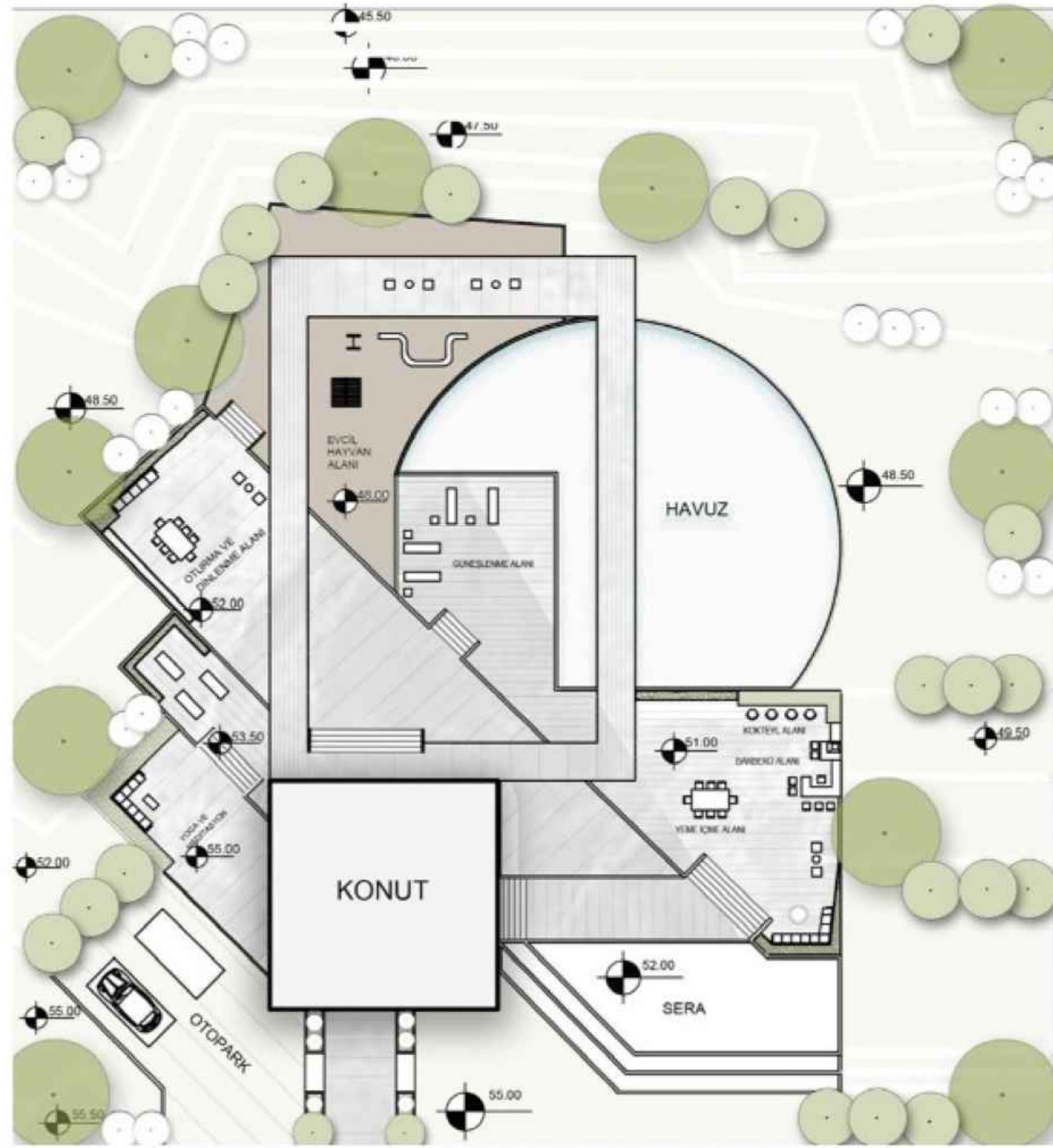

SENARYO

Recai bey 49 yaşında veterinerdir, Elif hanım ise 42 yaşında ziraat mühendisidir. Recai bey kendi özel kliniğinin de çalışmasının haricinde kendi evinin bahçesinde evcil hayvan eğitim verebildiği bir alanı vardır ve gününün boş zamanında hem müşterilerinin hem de kendi hayvanlarına burada eğitim verir. Elif hanımın asıl işi topraksız tarım eğitimcisidir evinin bahçesinde eğitim verebileceği bir serası vardır burada gelen misafirlerine ve müşterilerine eğitim verir ve kendi için çilek yetiştirir aynı zamanda da yağmur suyunu kullanarak seranın, bahçenin ve havuzun su ihtiyacını karşılamaktadır. Misafirlerine uygulamalı olarak sera da ders verdikten sonra kış bahçesinde yiyecek içecek ikramında bulunur beraber mola verip sohbet ederler.

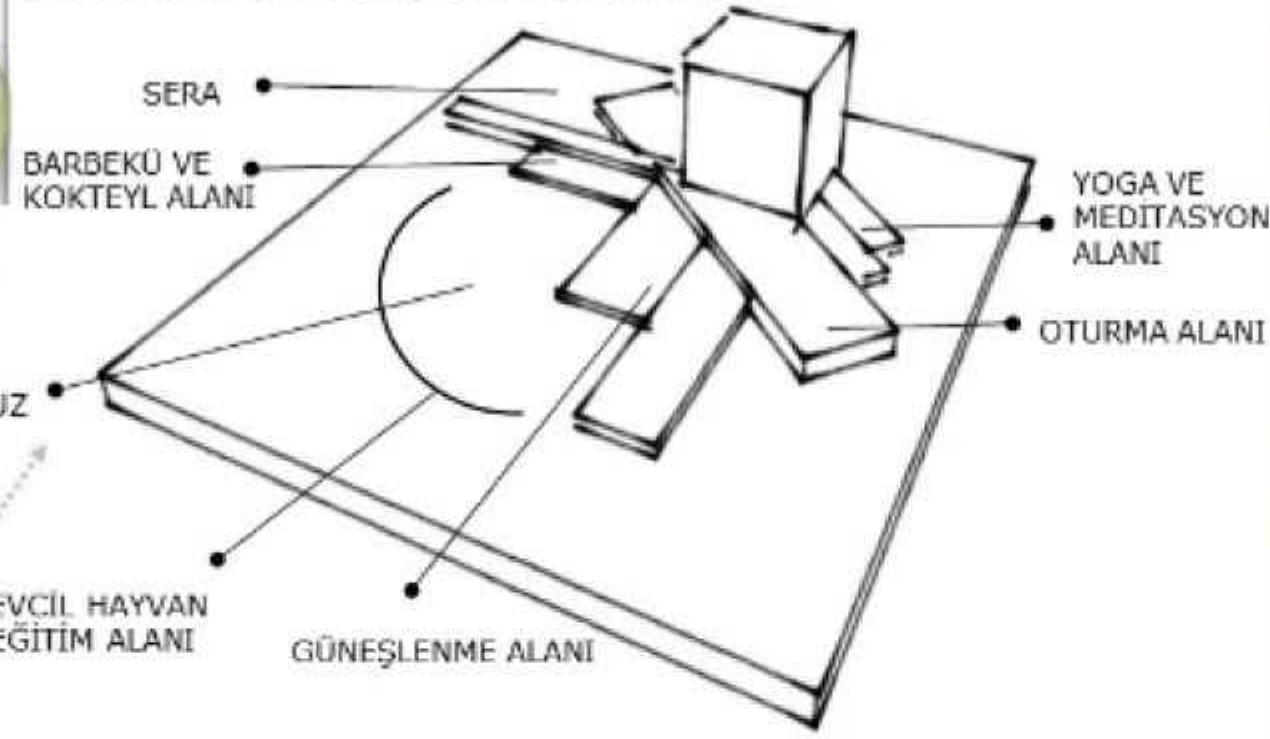

PLAN

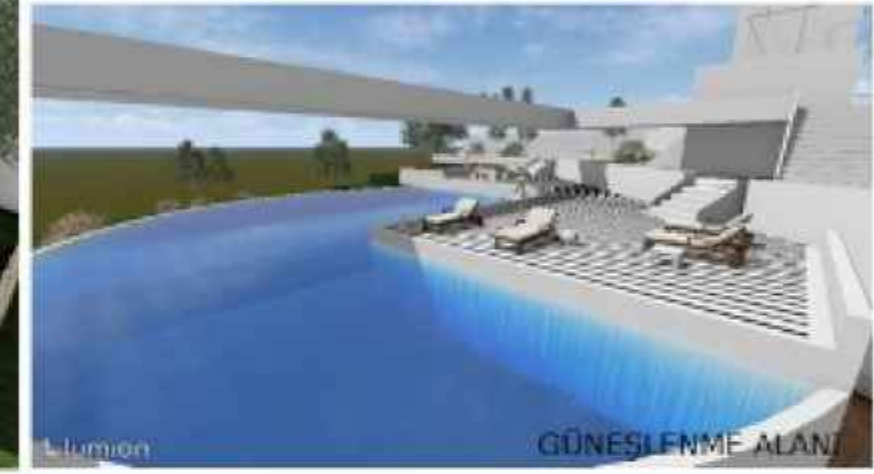
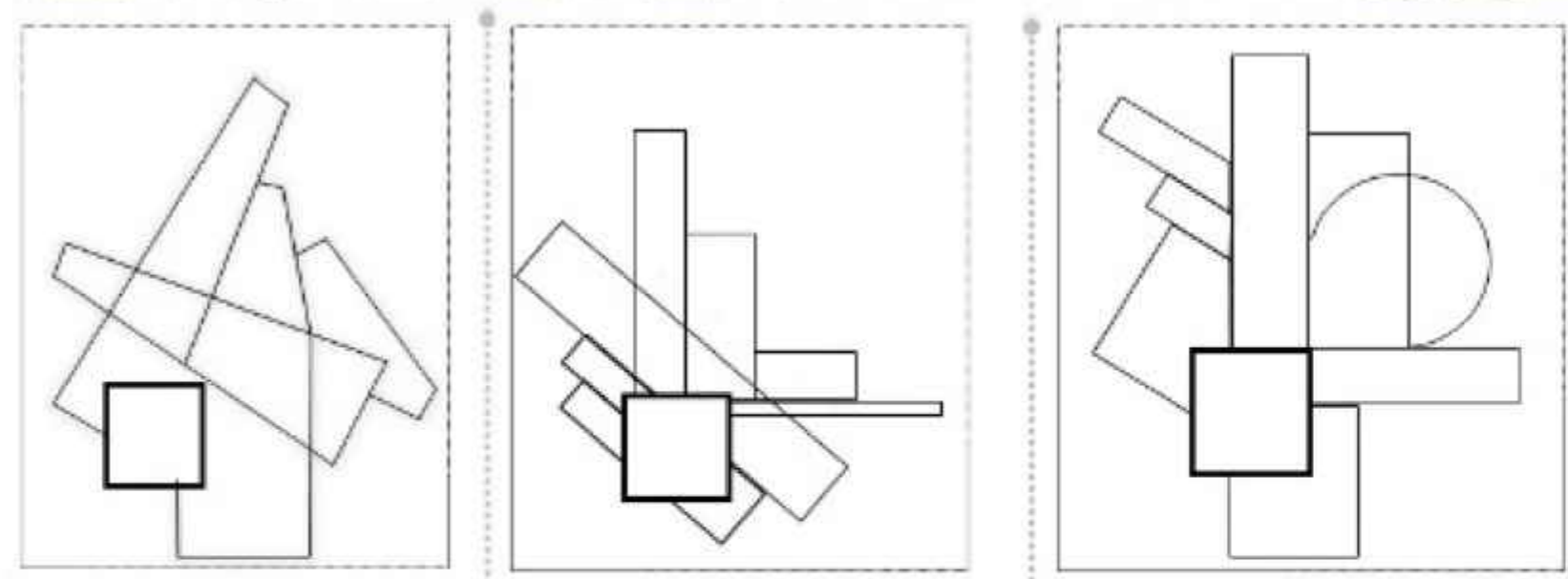

BB KESİTİ

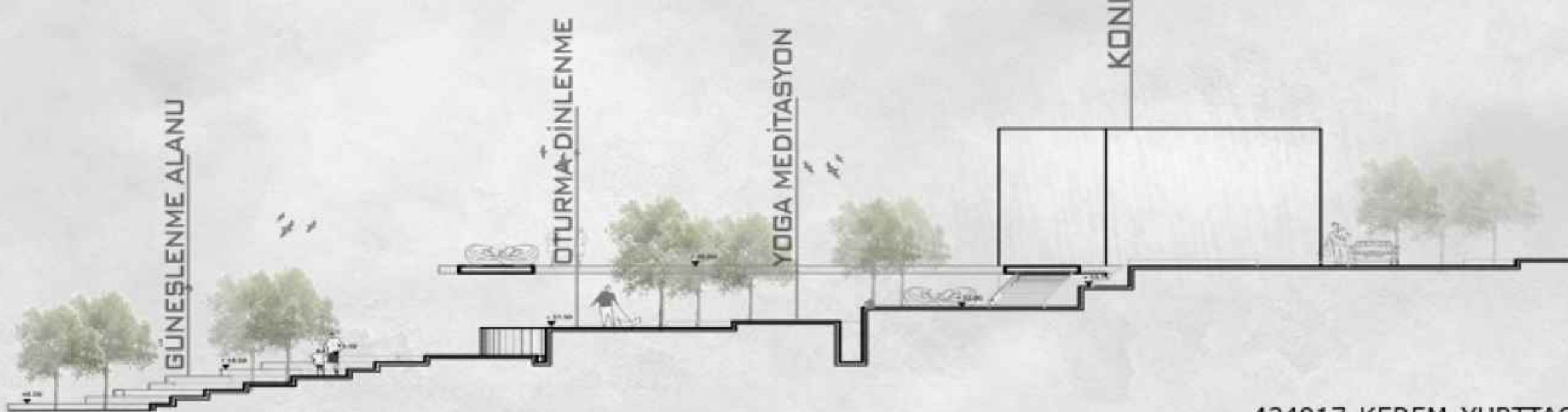

AA KESİTİ



KARADENİZ TEKNİK ÜNİVERSİTESİ PEYZAJ MİMARLIĞI BÖLÜMÜ ÇEVRE TASARIM PROJE II TEK KONUT PROJESİ

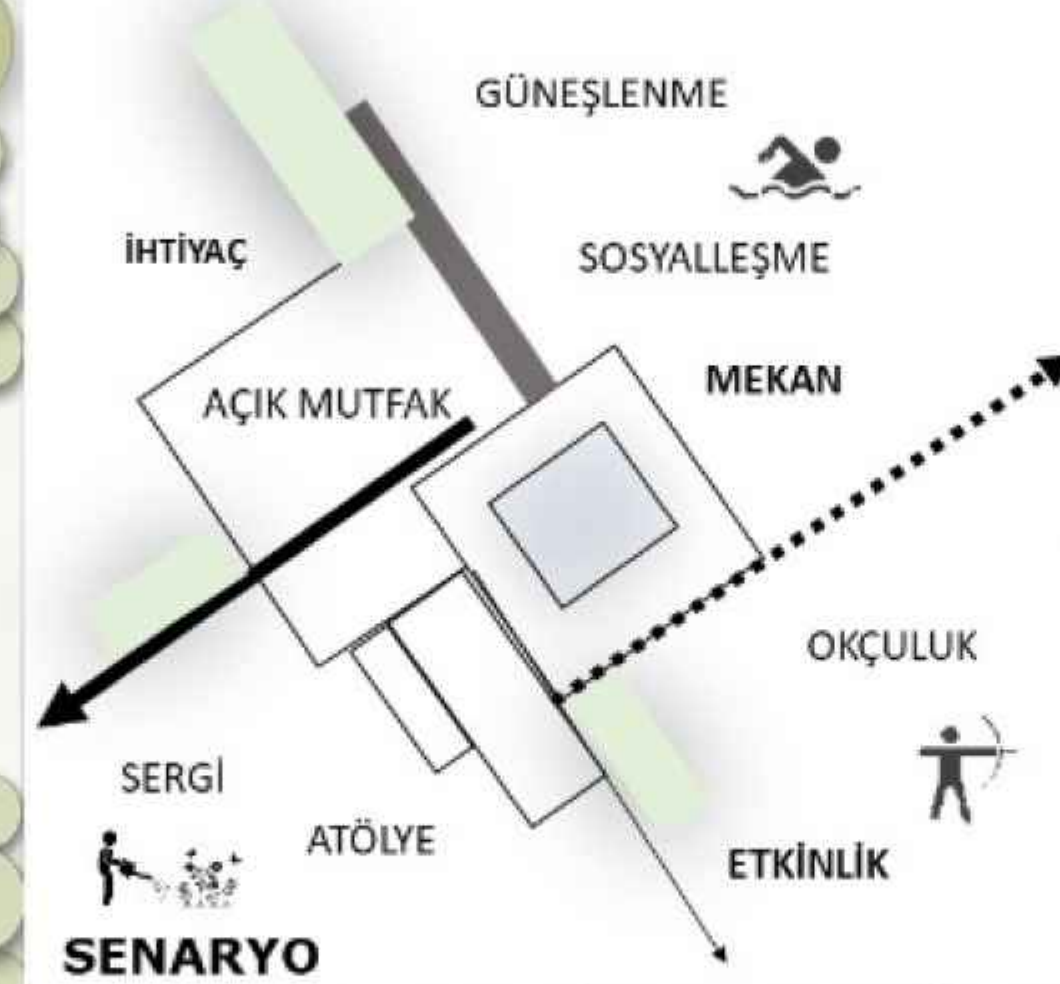
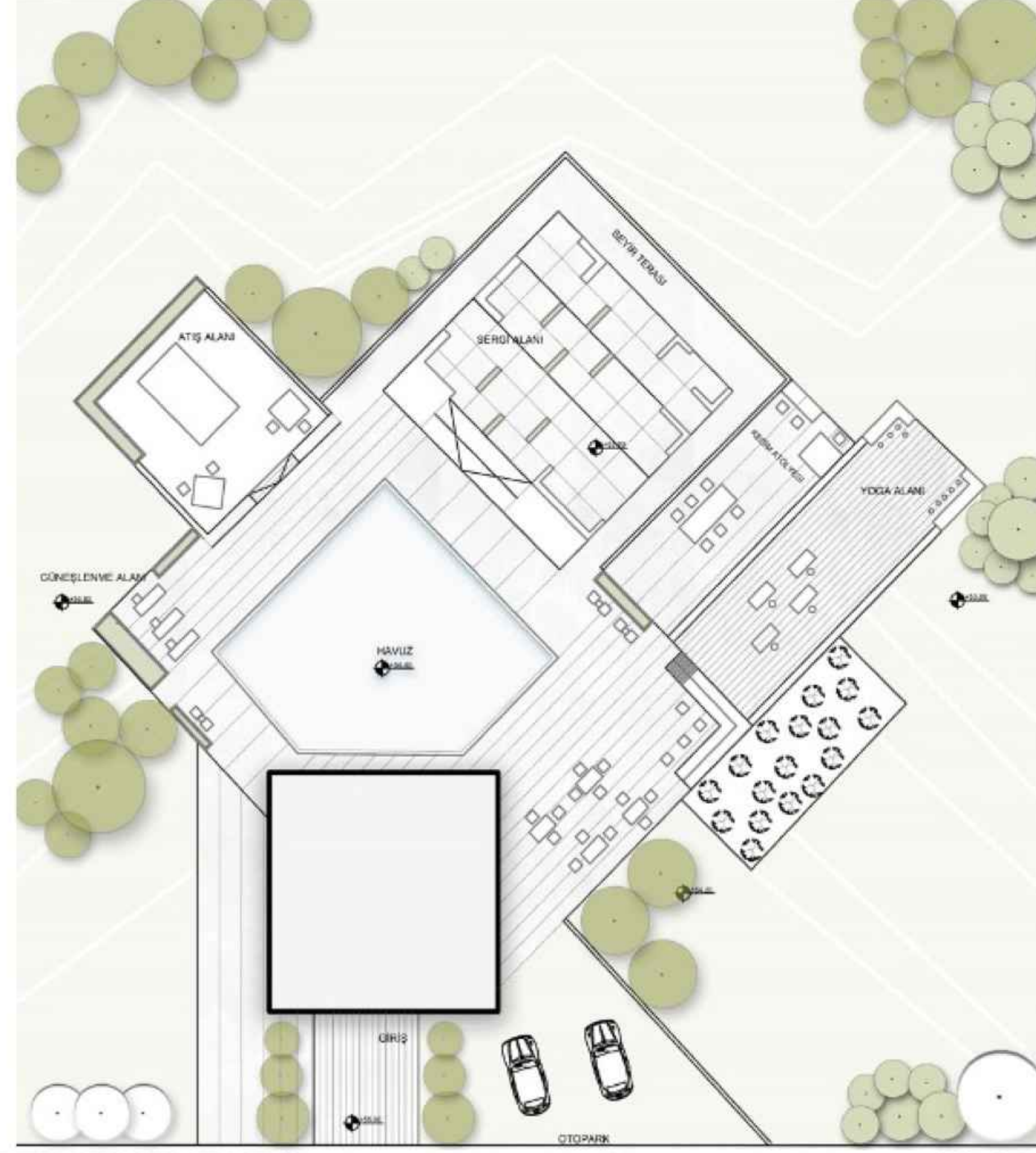

SENARYO

Konutumuz da ünlü şef Somer Sivri oğlu eşi ve tek çocuğu ile yaşamaktadır. Somer Sivri oğlu ; Türk şef , restoran işletmecisi ve sunucudur. Şefimiz kariyerini evine de yansıtmaktadır gastronomi alanında büyük işlere imza atan şefimiz, evinde yaptığı yeni lezzetleri çekim yaparak bazı platformlarda sevenleri ile paylaşmaktadır, aynı zamanda gastronomi alanında özel ders verir. Şefimizin bahçe alanında kendi üretimini yaptığı ve yetiştiriciliğini kendi üstlendiği bazı özel sebzeler ve baharatları için serası bulunmaktadır. Yeni keşfettiği lezzetleri sık sık arkadaşları ve çevresi ile bir araya gelerek bahçesinde özel olarak tasarlattığı seyir terasında yemek organizasyonları düzenleyerek tadım yapmaktadır.

PLAN

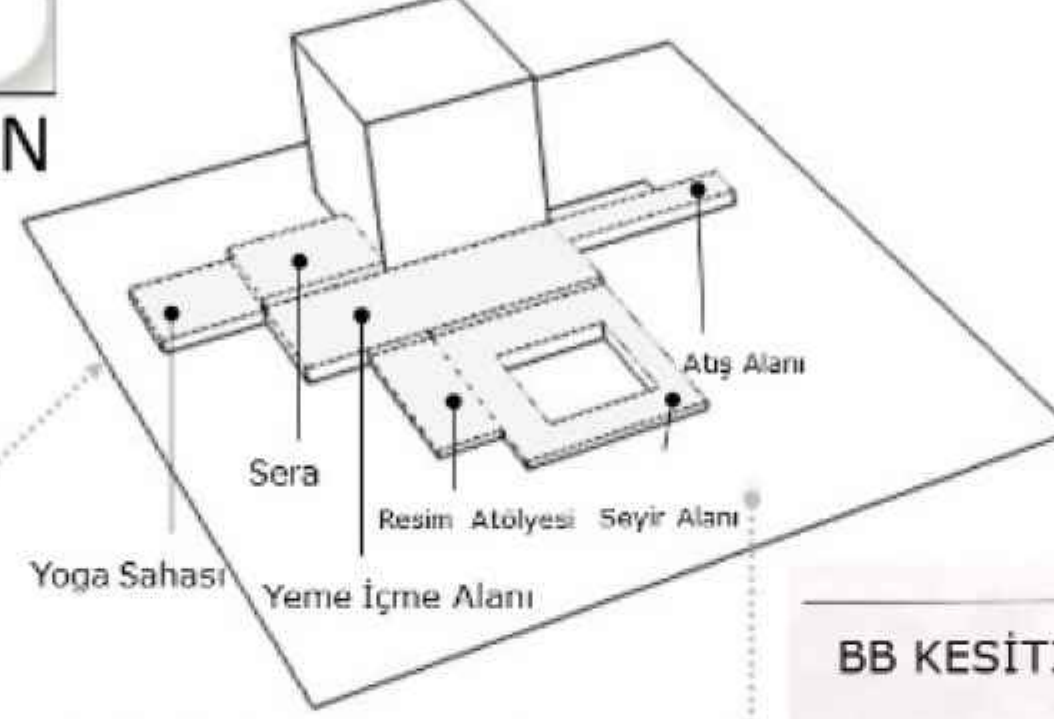

BB KESİTİ

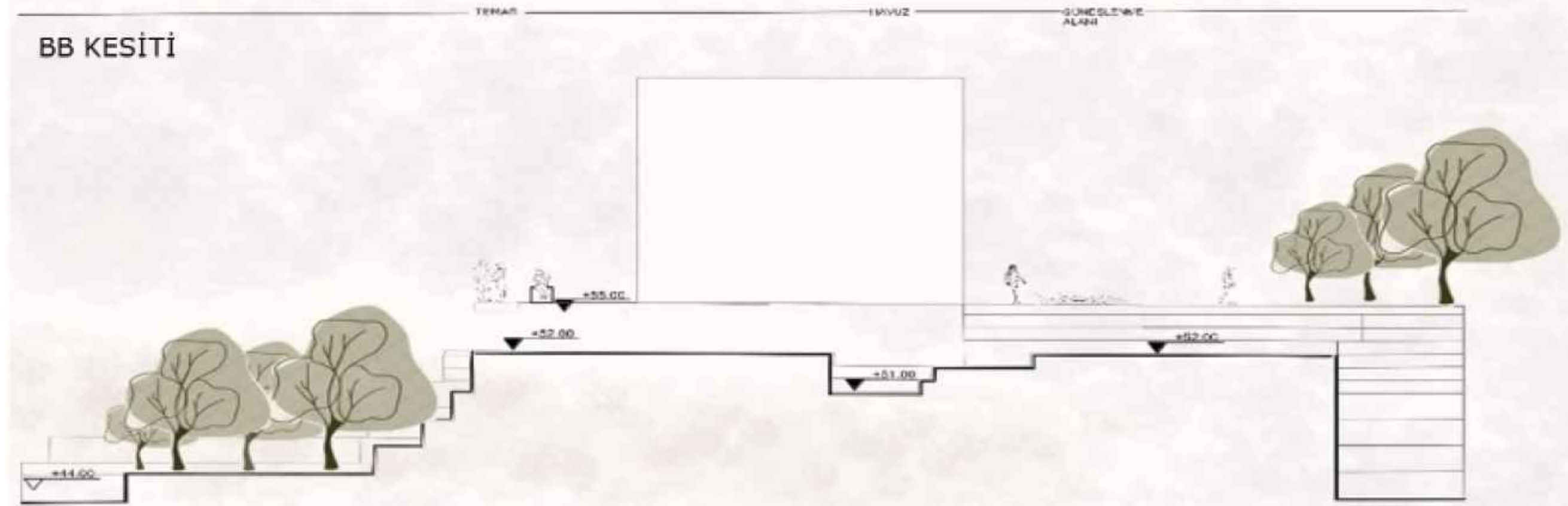

AA KESİTİ

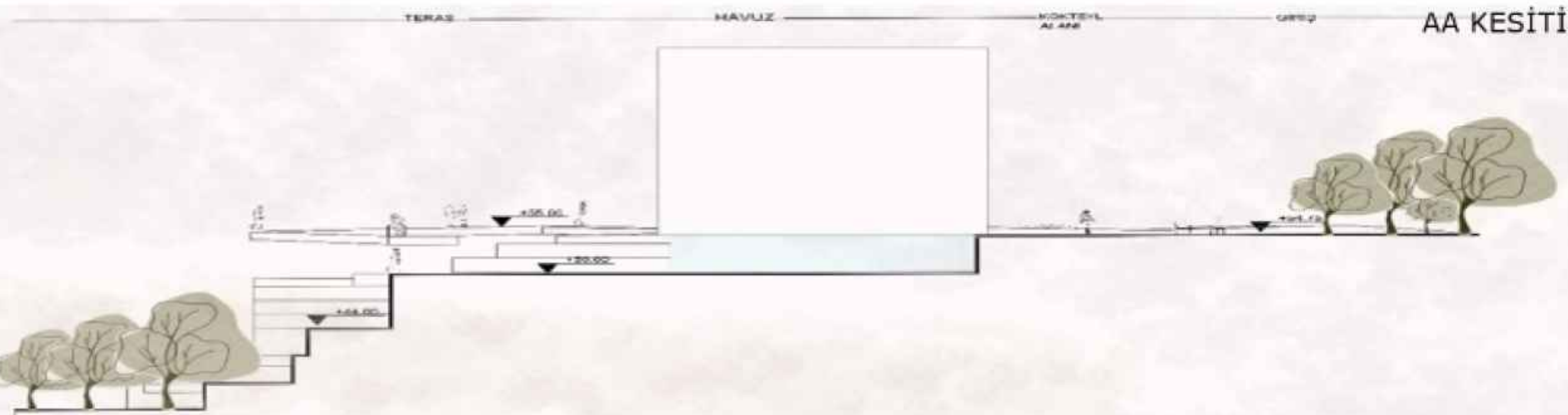



**KARADENİZ TEKNİK ÜNİVERSİTESİ
PEYZAJ MİMARLIĞI BÖLÜMÜ
2024-2025 GÜZ DÖNEMİ**