

KTÜ PEYZAJ MİMARLIĞI BÖLÜMÜ

2023-2024 BAHAR YARIYILI



ÇEVRE TASARIM PROJE II

KARADENİZ TEKNİK ÜNİVERSİTESİ KANUNI KAMPÜSÜNDE
BELİRLENEN BİR KONUT (TEK KONUT) YAKIN ÇEVRESİNİN PEYZAJ
TASARIM PROJESİ

PROF.DR.ELİF BAYRAMOĞLU & ARŞ.GÖR.NİDA KURAK

PROF.DR.SERAP YILMAZ

DOÇ.DR.MÜBERRA PULATKAN

PROF.DR.SERAP YILMAZ

426030 ZELİHA DİLMEN

431571 AYSEL ALİYEVA

426076 MELEK KARGI

426079 SILA ÇİFTÇİ

EUDAİMONİA

ÇTP-2 TASARIM ALANI KTÜ ANA KAMPÜS REKTÖRLÜK KONUTU OLUP 825 m² 'DİR. PROJENİN RÜZGAR YÖNÜ, HAKİM MANZARA, İKLİMSEL VERİLER, ULAŞIM ŞEKLİ VB. ÖZELLİKLER GÖZ ÖNÜNDE BULUNDURUKARAK ALAN ANALİZİ YAPILMIŞTIR. BU ANALİZ VE İNCELEMELER SONUCUNDA ELDE EDİLEN SOYUT VE SOMUT VERİLERE DAYANDIRILARAK TASARIM ÇALIŞMALARI YAPILMIŞTIR. KONUTUN KULLANICILARI VE ONLARIN MESLEKLERİ GEREĞİ TASARIMI YAPILMIŞTIR. TASARLANAN YEME-İÇME ALANI , EĞİTİM ALANI VE DİNLENME ALANI İLE KULLANICILARA KAALİTELİ VAKİT GEÇİREBİLECEKLERİ ALANLAR SAĞLANMIŞTIR.

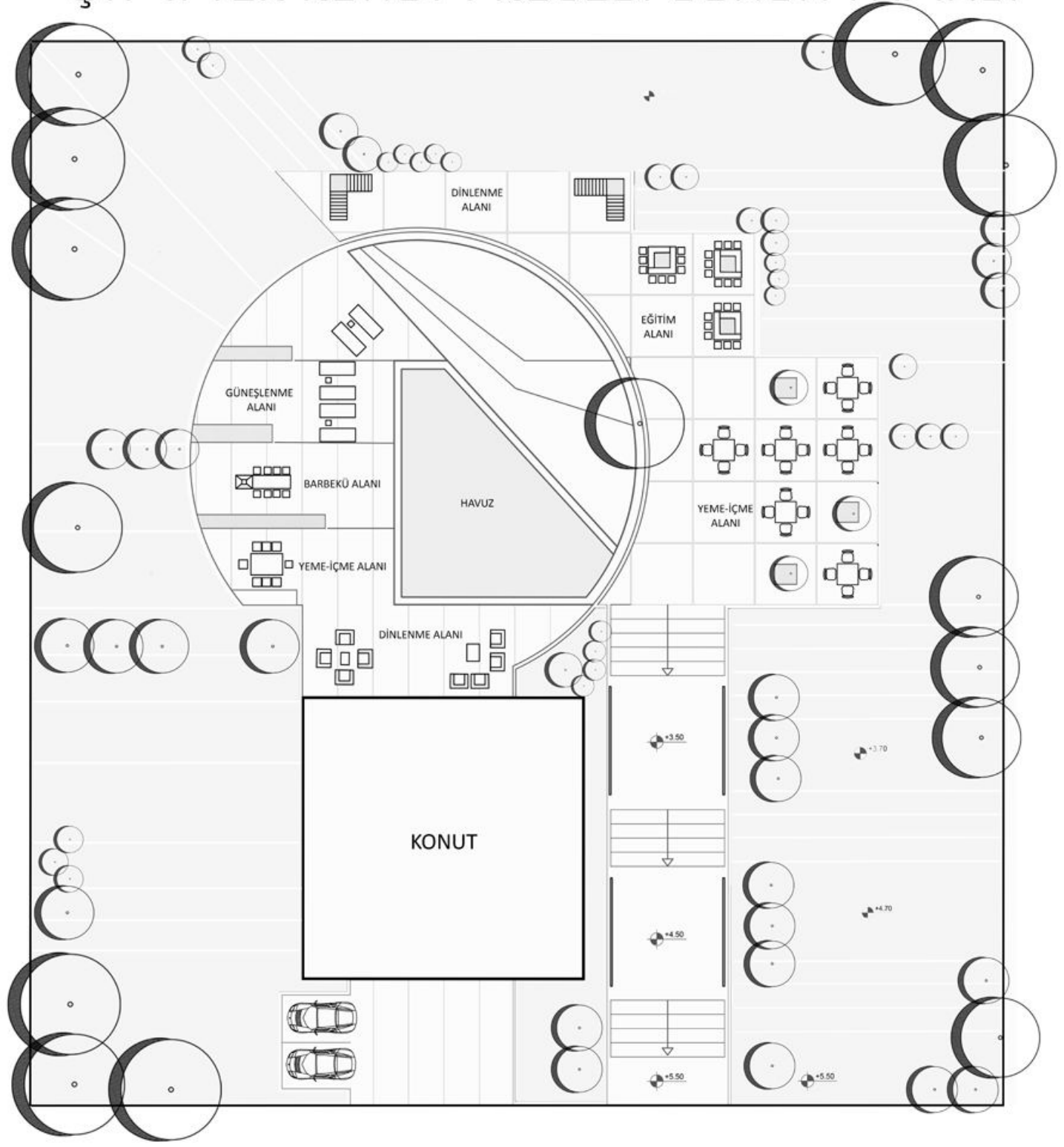

P
L
A
N

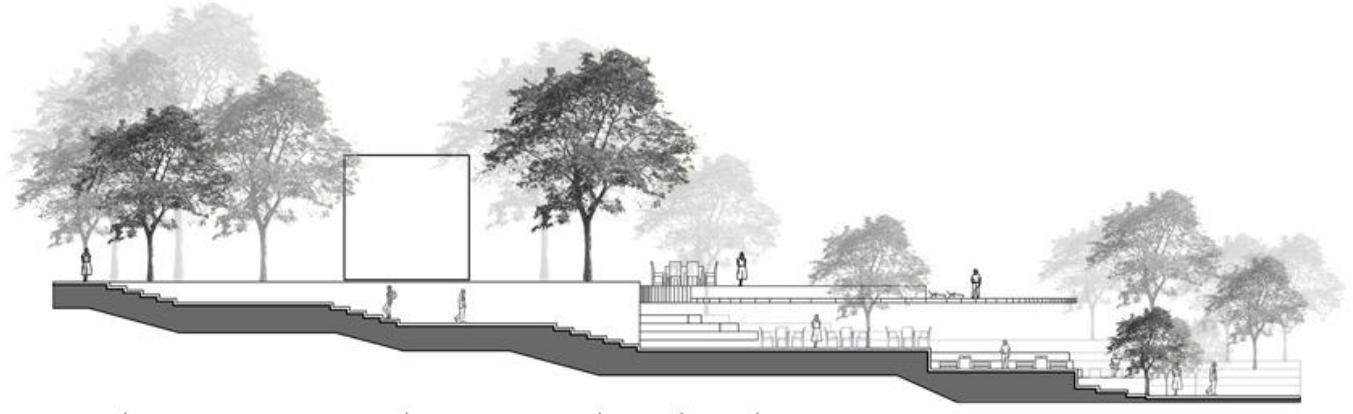

K
E
S
İ
T

OTOPARK	KONUT	DİNLENME ALANI	YEME-İÇME ALANI	BARBEKÜ ALANI	HAVUZ	YEME-İÇME ALANI	GÜNEŞLENME ALANI	GÜNEŞLENME ALANI	EĞİTİM ALANI	DİNLENME ALANI

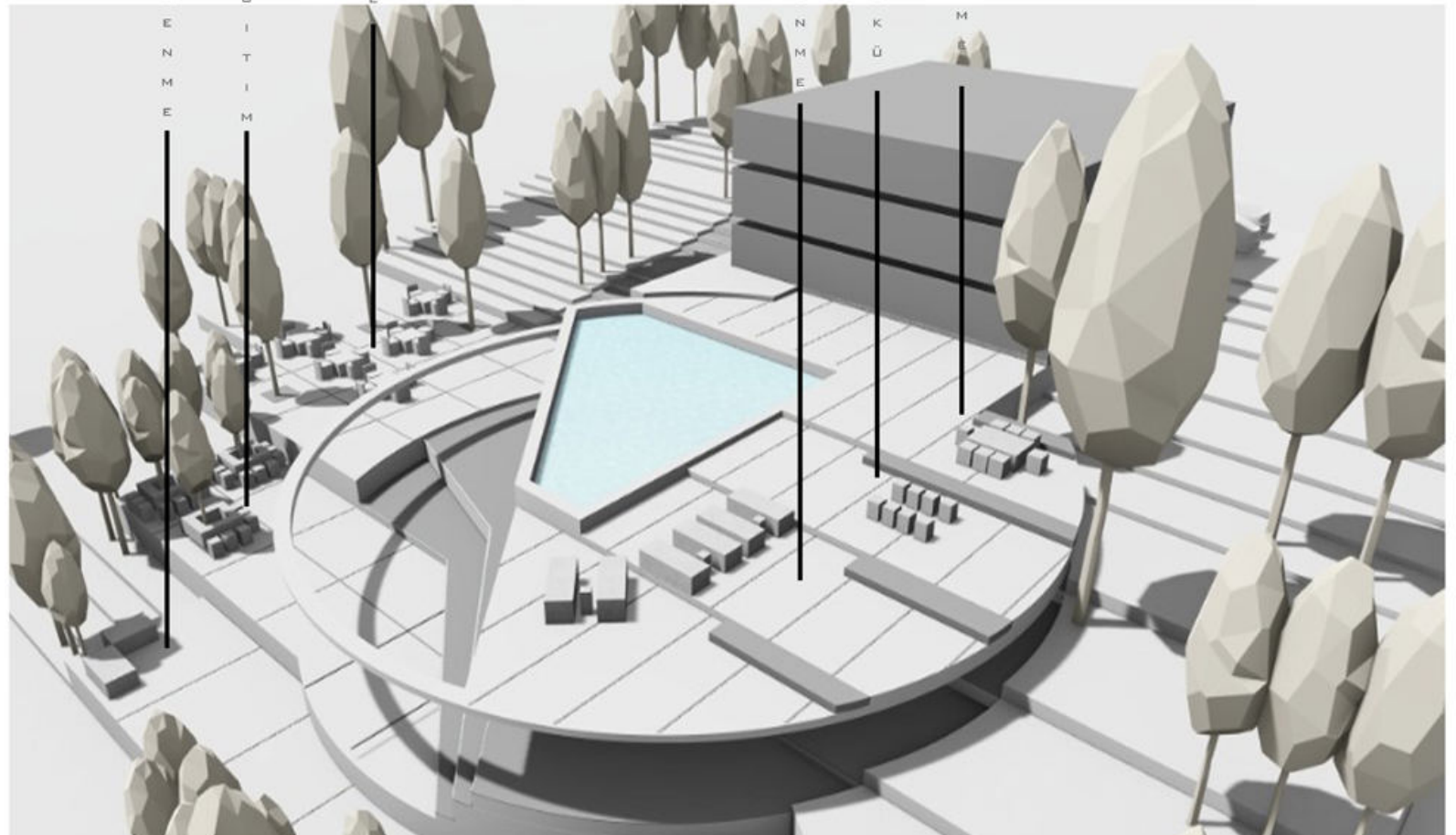

T
A
S
A
R
I
M
A
Ş
A
M
A
L
A
R
I

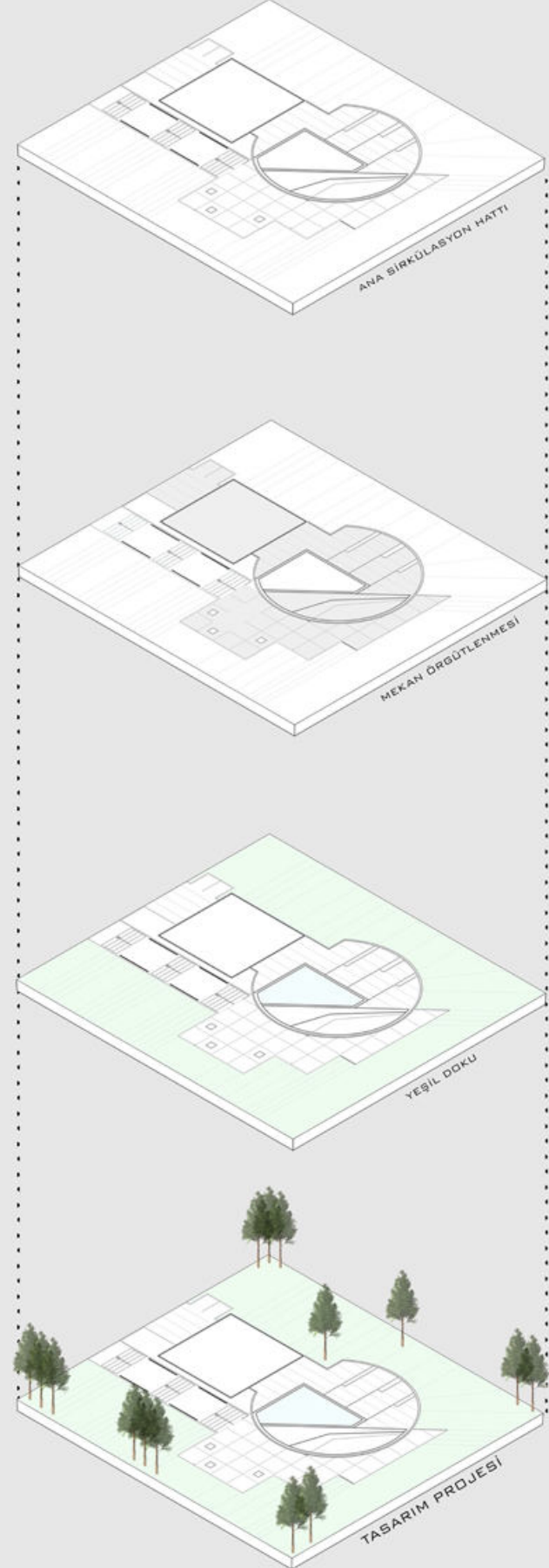

Güven

TAYFUN BEY VE AİLESİ
DEPREMDEN ZARAR
GÖRDÜKTEN SONRA YENİ
BİR YAŞAM ALANI YAPMAYA
KARAR VERMİŞLER.

DEPREMLE İLGİLİ
BİLGİLENDİRME AMACIYLA
FARKLI ETKİNLİKLERE EV
SAHIPLIĞI YAPIYOR.
BİLGİLENDİRME AMACIYLA
GELEN MİSAFİRLERE VE
KATILIMCILARA KEYİFLİ
VAKİT GEÇİRMELERİ İÇİN
FİRSATLAR SUNUYOR.

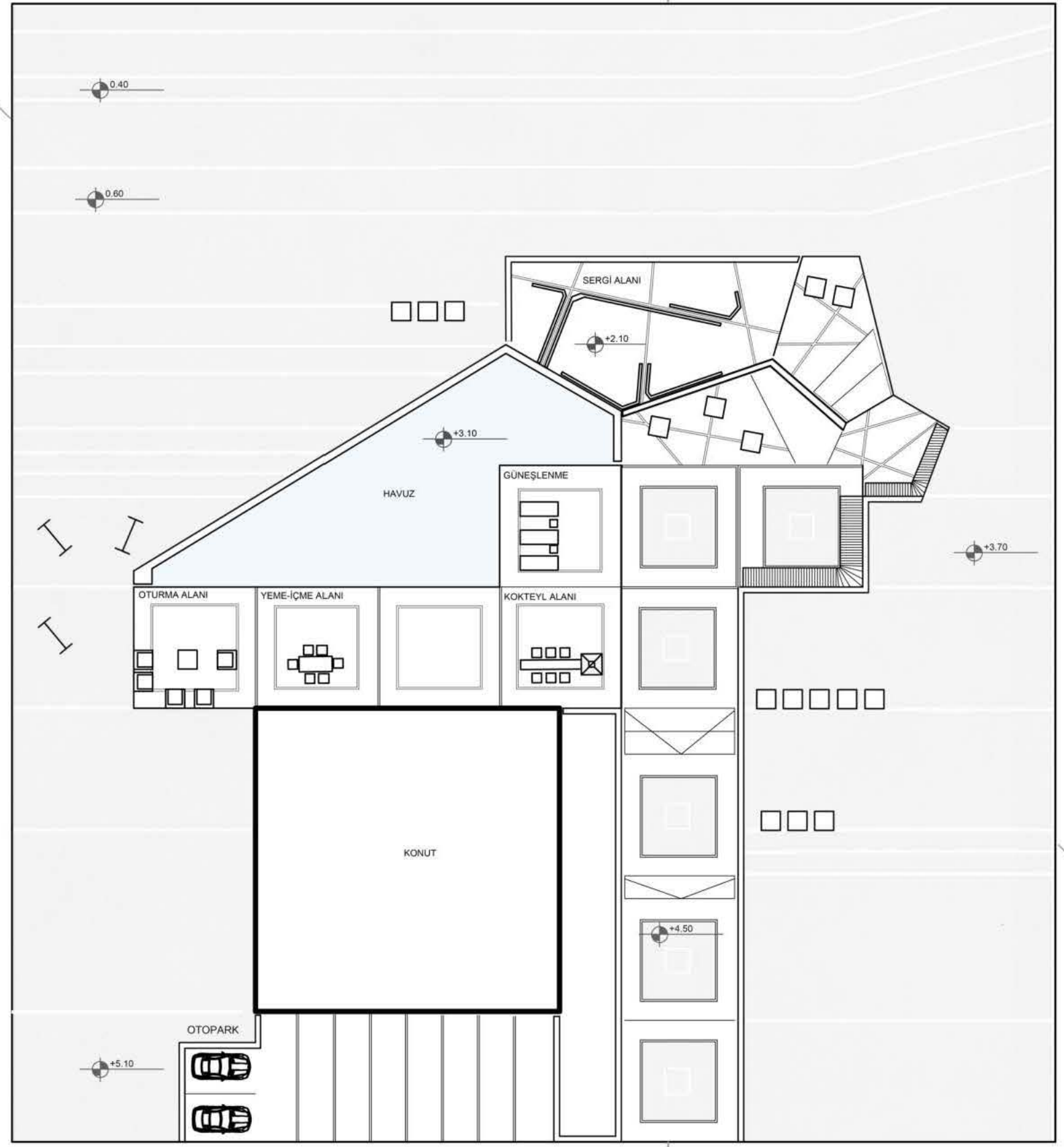

P
L
A
N

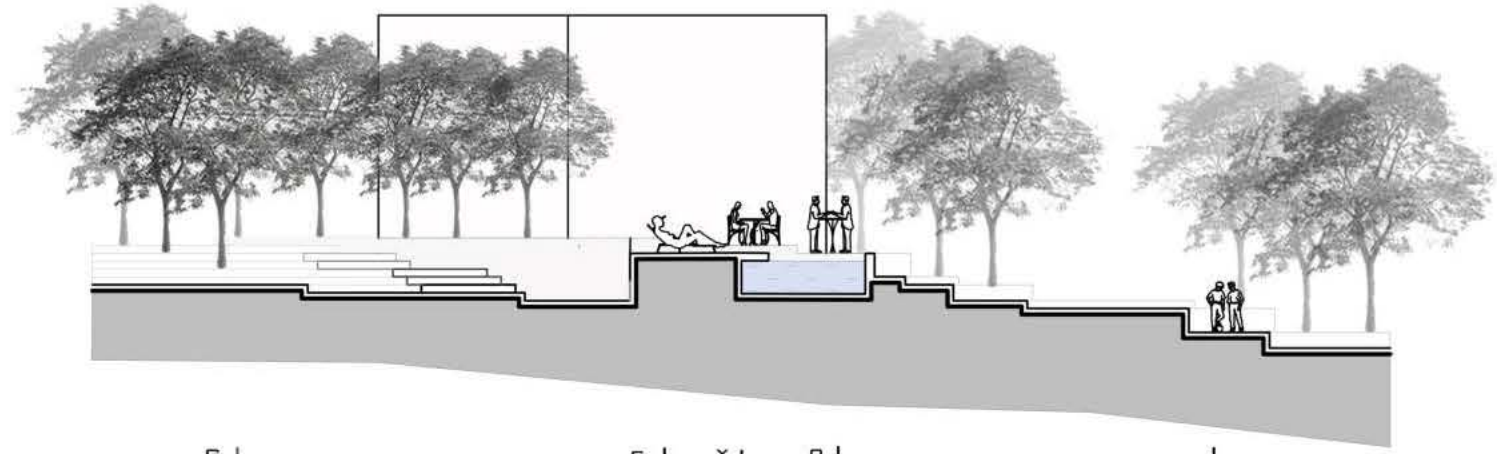

GİRİŞ
MİZELERZÜB
YEME-İÇME
DURMA
YEŞİL ALAN

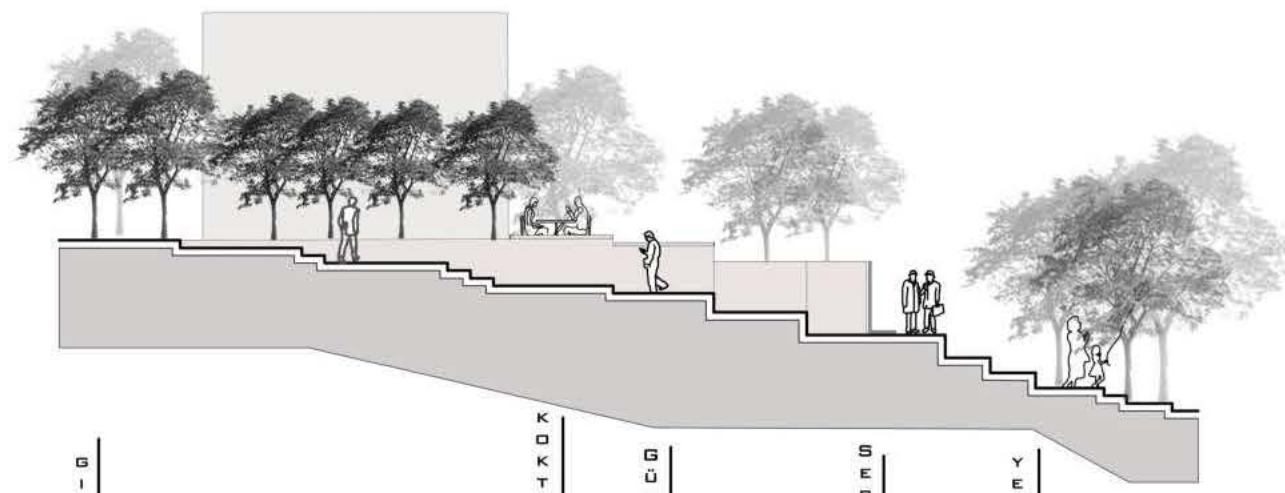

GİRİŞ
KOKTEYL ALANI
MİZELERZÜB
SERGİ ALANI
YEŞİL ALAN

K
E
S
İ
T
L
E
R

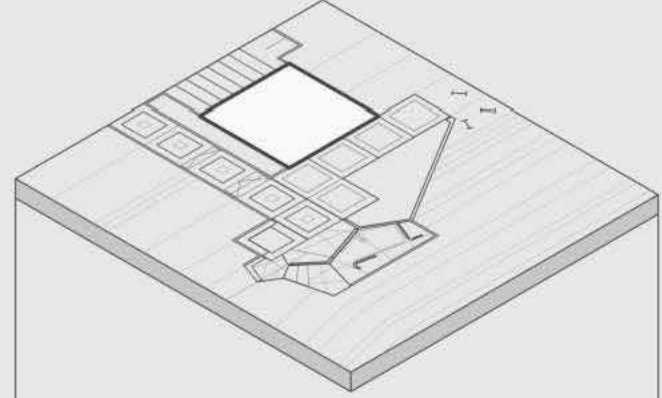

Ana sirkulasyon hattı

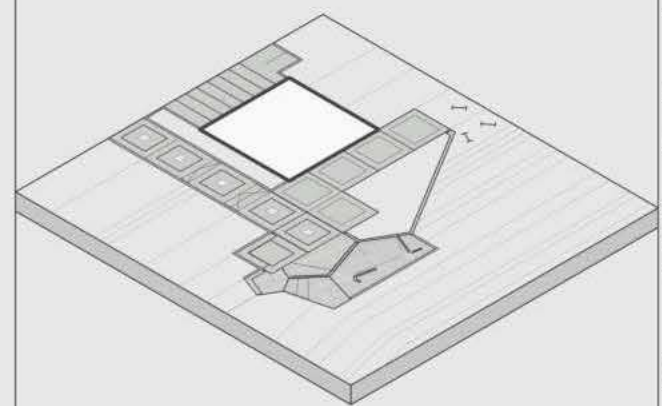

Mekan örütlenmesi

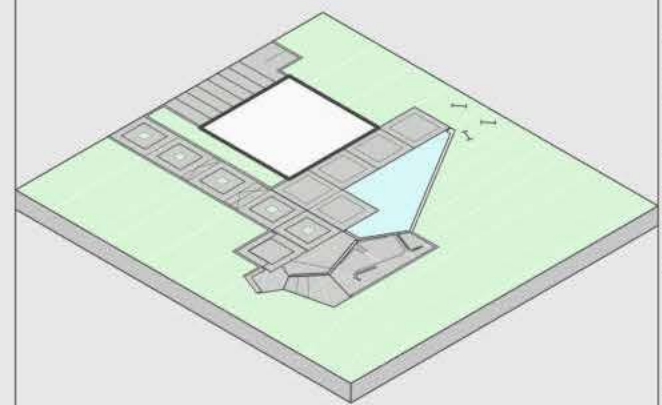

Yeşil doku

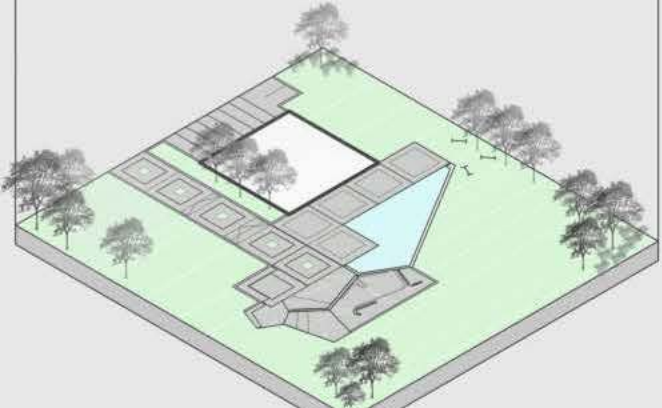

Tasarım projesi

T
A
S
A
R
I
M
A
Ş
A
M
A
L
A
R
I

RAYİHA

ÇTP-2 TASARIM ALANI KTÜ ANA KAMPÜS REKTÖRLÜK KONUTU OLUP 825 m² 'DİR. PROJENİN RÜZGAR YÖNÜ, HAKİM MANZARA, İKLİMSEL VERİLER, ULAŞIM ŞEKLİ VB. ÖZELLİKLER GÖZ ÖNÜNDE BULUNDURUKARAK ALAN ANALİZİ YAPILMIŞTIR. BU ANALİZ VE İNCELEMELER SONUCUNDA ELDE EDİLEN SOYUT VE SOMUT VERİLERE DAYANDIRILARAK TASARIM ÇALIŞMALARI YAPILMIŞTIR. KONUTUN KULLANICILARI VE ONLARIN MESLEKLERİ GEREĞİ TASARIMI YAPILMIŞTIR. TASARLANAN EĞİTİM ALANI , SERGİ ALANI VE DİNLENME ALANLARI İLE KULLANICILARA KAALİTELİ VAKİT GEÇİREBİLECEKLERİ ALANLAR SAĞLANMIŞTIR.

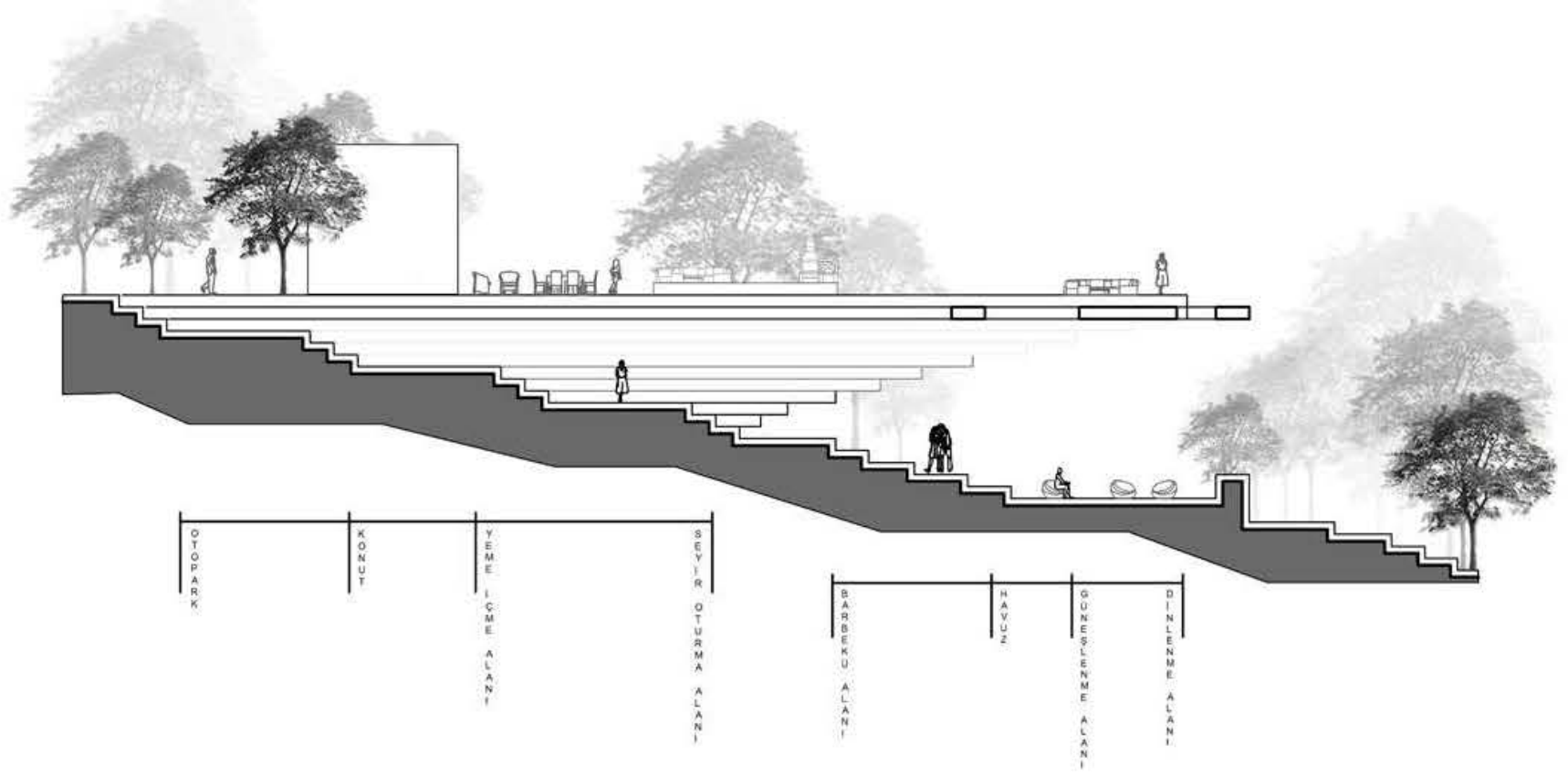
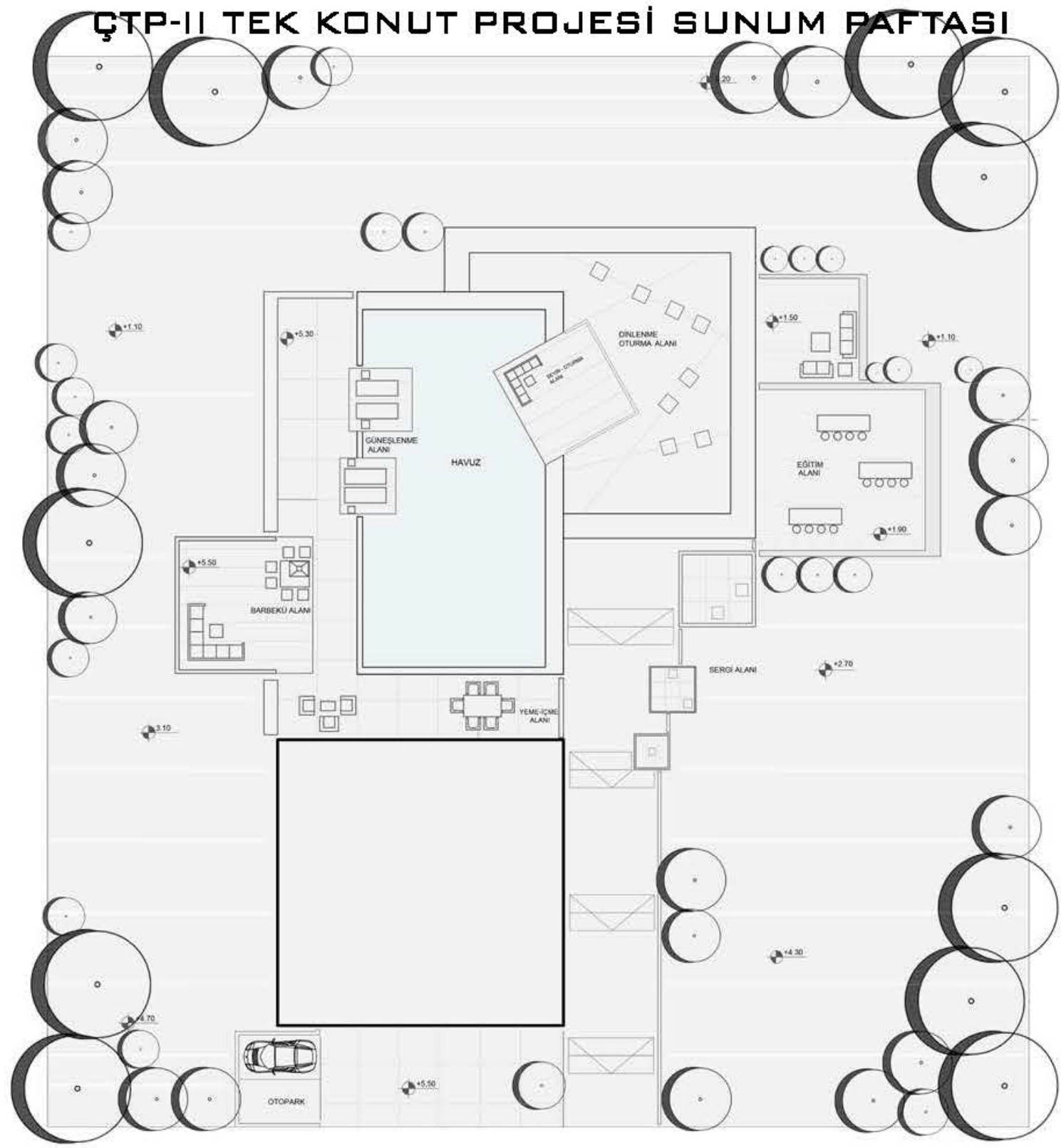

TASARIM AŞAMALARI

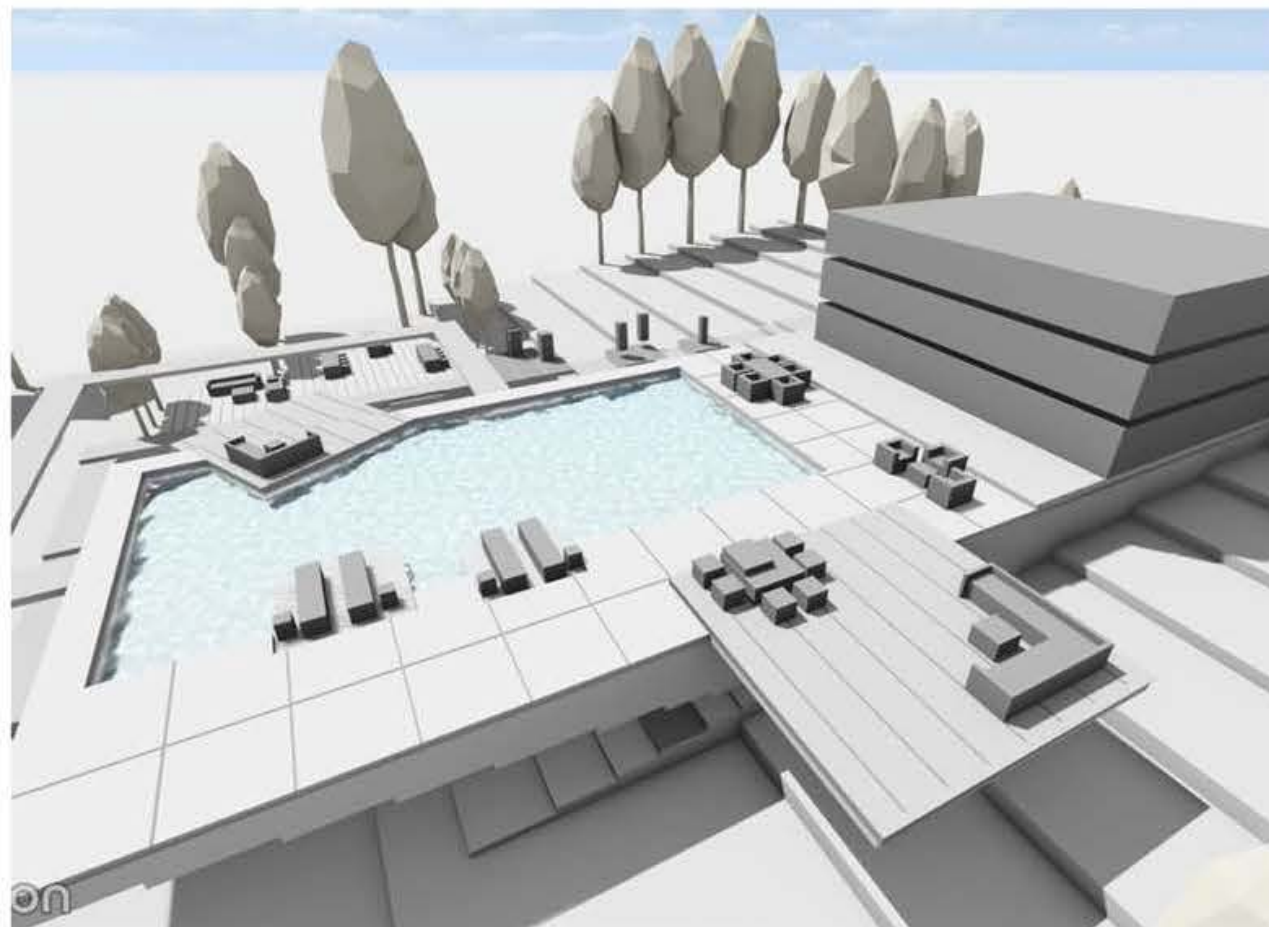
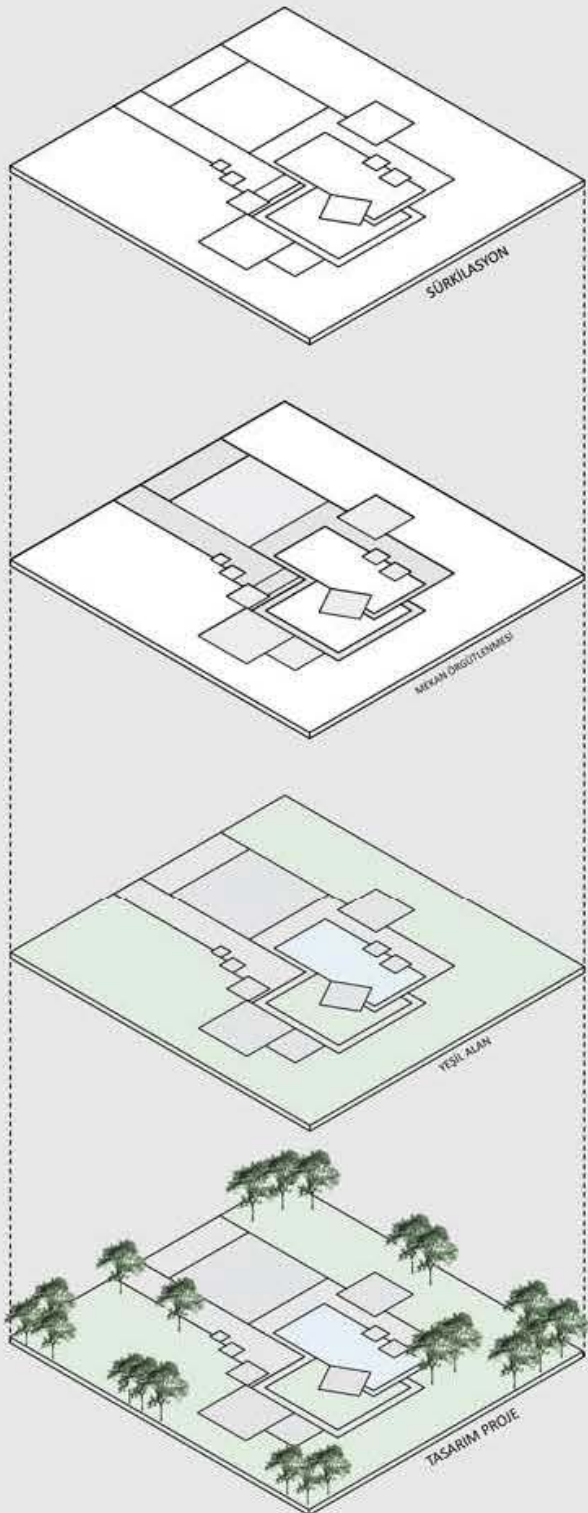

GENEL GÖRÜNÜM



GÜNEŞLENME-OTURMA- YEMEK YEME- BARBEKÜ ALANI

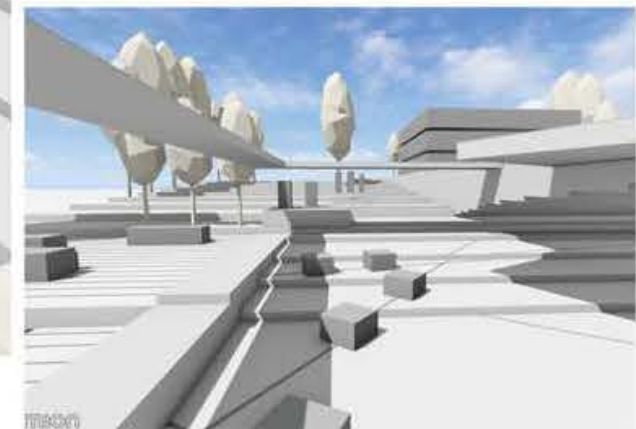

EĞİTİM-SERGİ- DİNLENME ALANI

RETRO YILDIZLAR

ÇTP-2 TASARIM ALANI KTÜ ANA KAMPÜS REKTÖRLÜK KONUTU OLUP 825 m² DİR. PROJENİN RÜZGAR YÖNÜ, HAKİM MANZARA, İKLİMSEL VERİLER, ULAŞIM ŞEKLİ VB. ÖZELLİKLER GÖZ ÖNÜNDE BULUNDURULARAK ALAN ANALİZİ YAPILMIŞTIR. BU ANALİZ VE İNCELEMELER SONUCUNDA ELDE EDİLEN SOYUT VE SOMUT VERİLERE DAYANDIRILARAK TASARIM ÇALIŞMALARI YAPILMIŞTIR. KONUTUN KULLANICILARI VE ONLARIN MESLEKLERİ GEREĞİ TASARIMI YAPILMIŞTIR. TASARLANAN EĞİTİM ALANI, SAHNE VE KOKTEYL ALANI İLE KULLANICILARA KAALİTELİ VAKİT GEÇİREBİLECEKLERİ ALANLAR SAĞLANMIŞTIR.

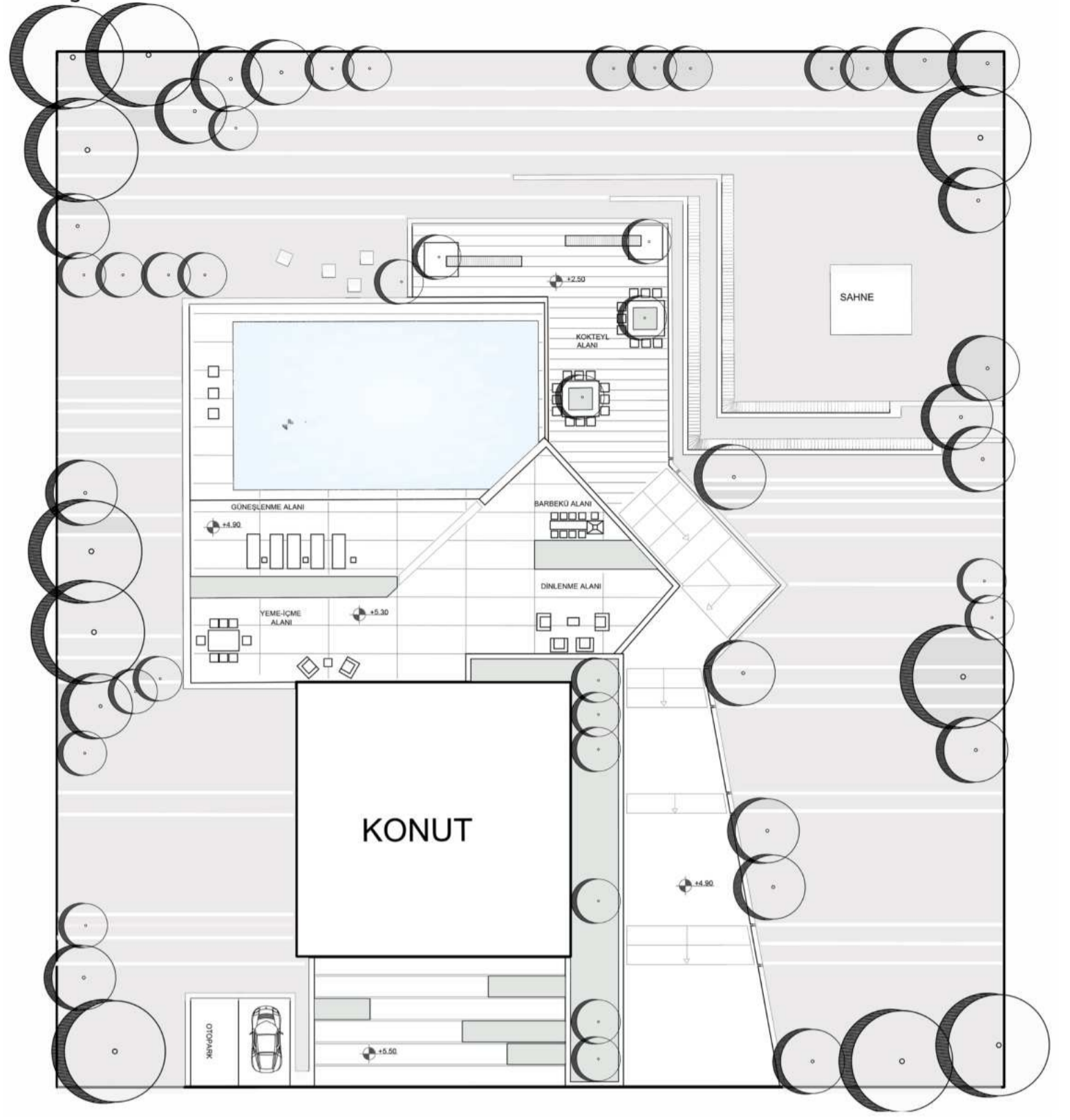

P
L
A
N

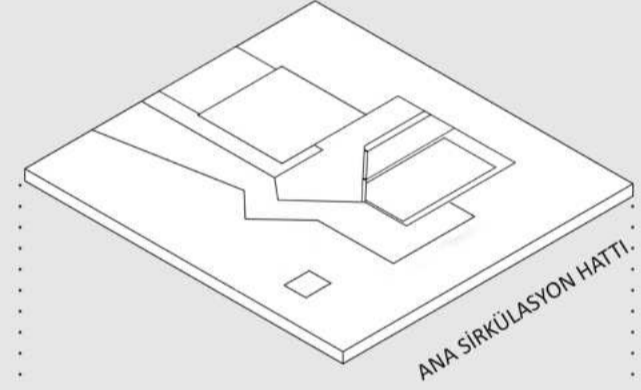

ANA SİRKÜLASYON HATTI

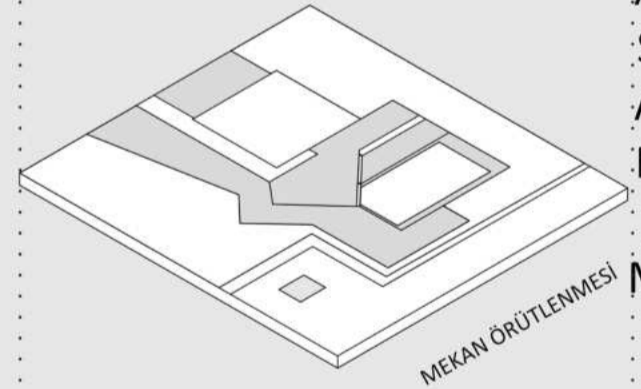

MEKAN ÖRÜTLİNMESİ

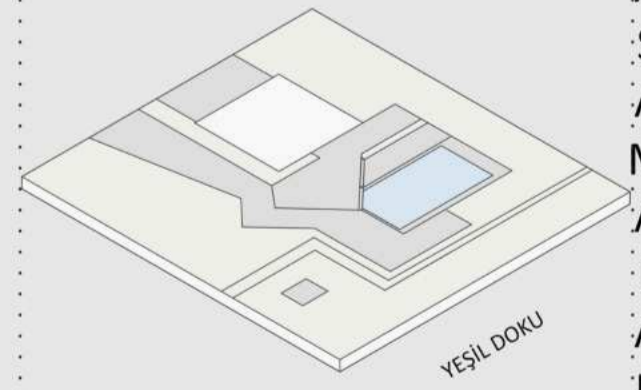

YEŞİL DOKU



TASARIM PROJESİ

T
A
S
A
R
I
M
A
Ş
A
M
A
L
A
R
I

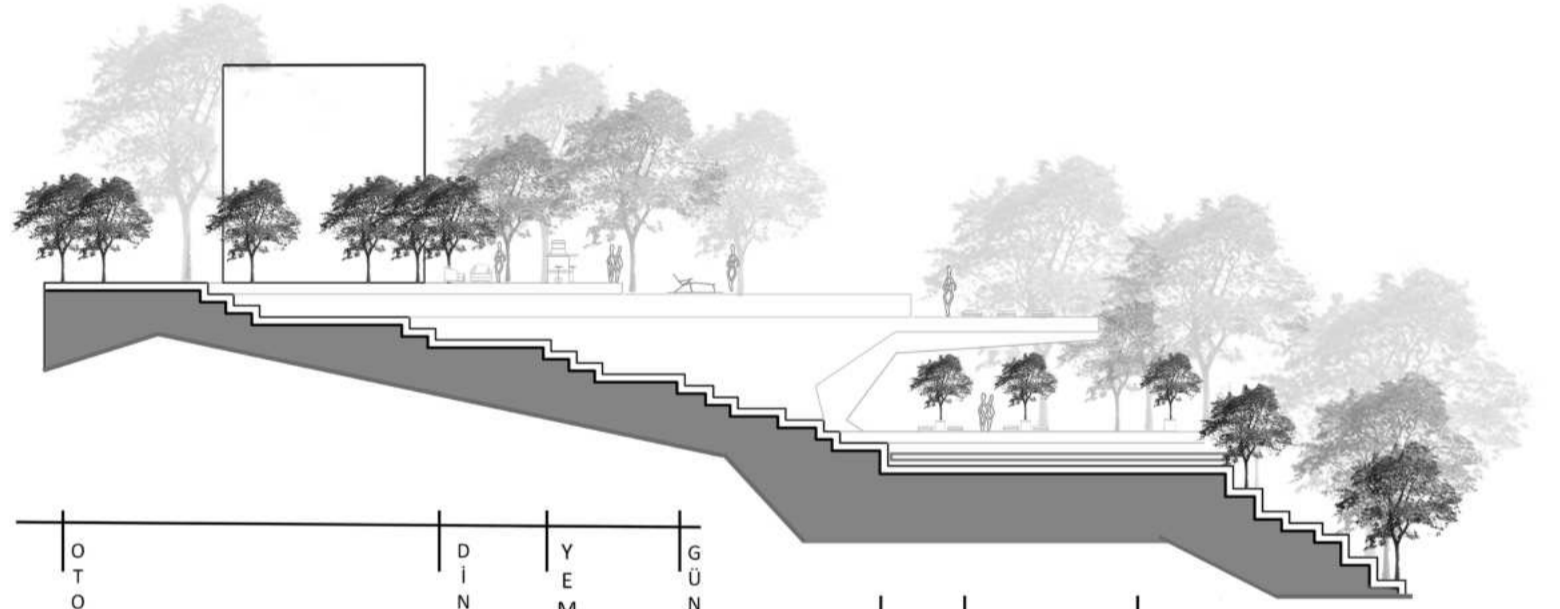

O
T
O
P
A
R
K
D
İ
N
L
E
N
M
E
Y
E
M
E
-
İ
Ç
M
E
G
Ü
N
E
Ş
L
E
N
M
E
H
A
V
U
Z
E
Ğ
İ
T
İ
M
D
İ
N
L
E
N
M
E

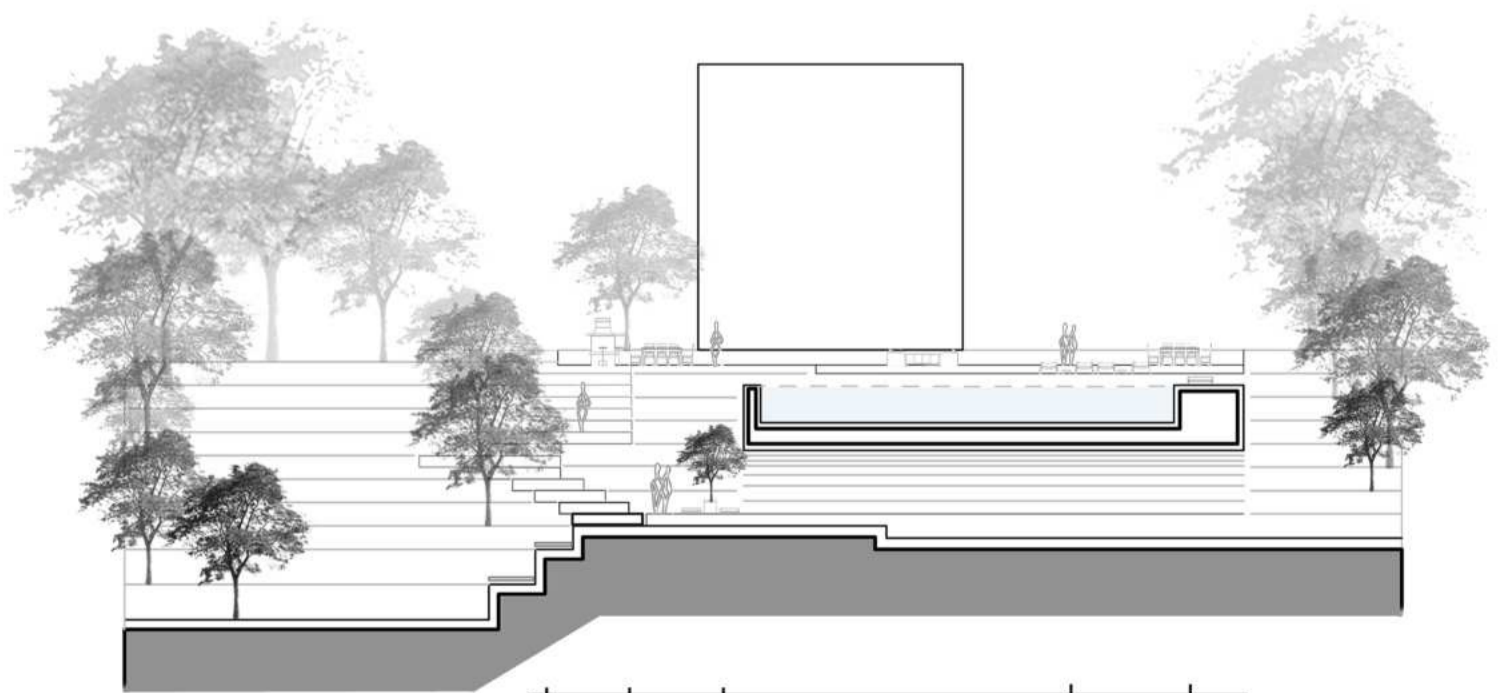

S
A
H
N
E
B
A
R
B
E
K
Ü
E
Ğ
İ
T
İ
M
D
İ
N
L
E
N
M
E
G
Ü
N
E
Ş
L
E
N
M
E
Y
E
M
E
-
İ
Ç
M
E

K
E
S
İ
T

DOÇ.DR.MÜBERRA PULATKAN

426050 VEDAT IŞIK

426034 ALİ SANDIKÇI

KONSEPT:YENİLENEBİLİR ENERJİ

S
E
N
E
R
Y
O

Babam bir hafta sonu bizlere en güzel yaptığı işi yani et pişirmek için erkenden uyandı hemen barbekü alanına gitti elektrikler gittiğinden elektrikli barbeküyü çalıştırmadı hemen beni uyandırdı ben de kalkar kalkmaz depolanan enerjiye ne olduğuna bakmaya gittim yanlışlıkla kapatılmıştı hemen açtım ve babama haber verdim o da anında alana gitti bir kaç dakika sonra annem ve abim uayndı annem babama yardım için hobi bahçesinden gerekli malzemeleri alıp babamın yanına gitti abim ise her zamanki gibi spor yapmak için harekete geçti sporunu bitirdikten sonra babamdan benim atolyede olduğumu öğrendi ve hemen yanıma geldi beraber klasik aracımızla uğraşmaya başladık burada işimizi bitirdikten sonra misafirlerimiz yavaş yavaş gelmeye başladı misafirleri annem hemen kendi sergi alanına doğru götürdü orda sergilediği resimleri gösterip yan tarafa oturma alanına gittiler orda oturup sohbet ederken babam bağırdı yemekler hazır diye sonra hep beraber yemek yemeye oturduk yemek yerken babam bundan sonra gitmek yok diyip planlarını anlatmaya başladı sonra yemek bittiğinde babam büyüklere alıp ateş çukurunda içmeye götürdü ben ve gençler ise havuza gitip orda yüzüp eğlenmeye devam ettik gece geç saatlere gelmeye başlayınca teker teker kalmayan başladılar herkesle 2 hafta sonraya birdaha diyip sözleştiler sonrasında babam ve annem uyumaya gittiler ben ve abim ise biraz daha yüzüp eğlendikten sonra yataklarımıza gitip uyuduk

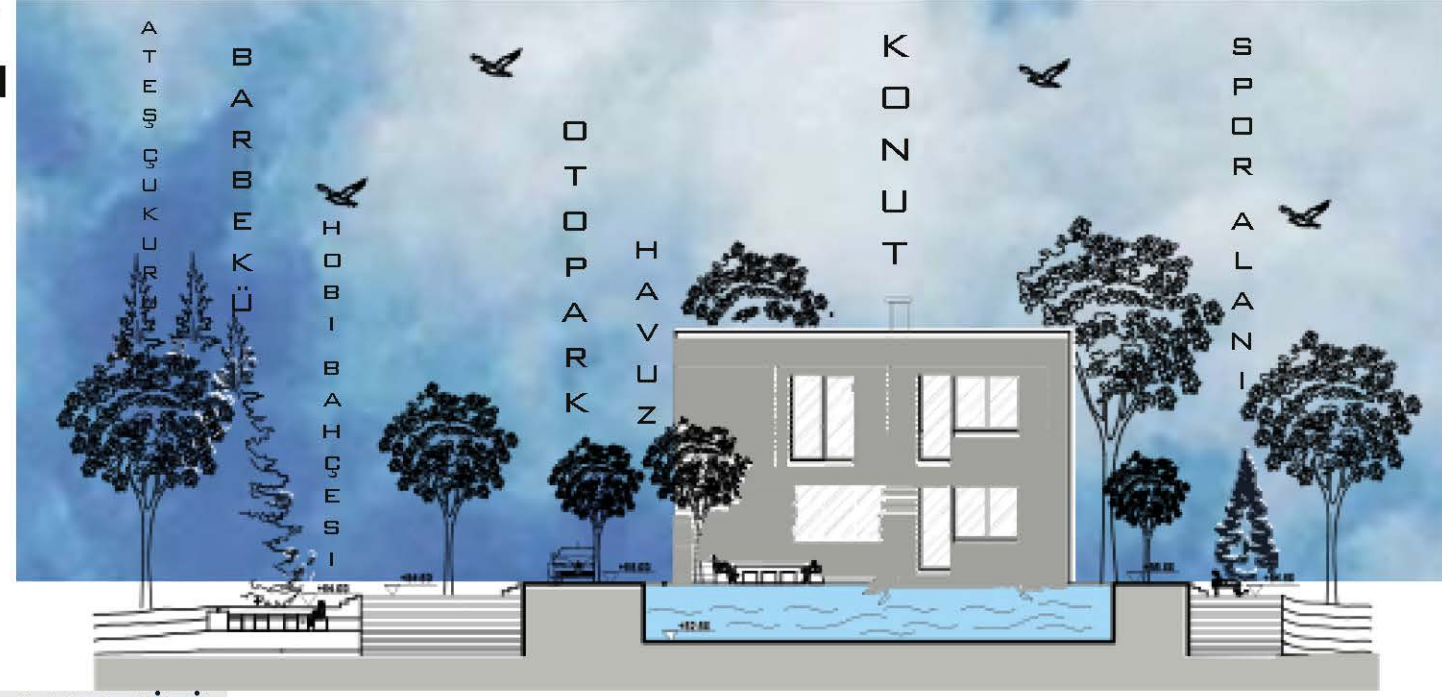

AA'KESİTİ



BARBEKÜ



HOBİ BAHÇESİ



ATEŞ ÇUKURU



SERGİ ALANI VE SEYİR TERASİ

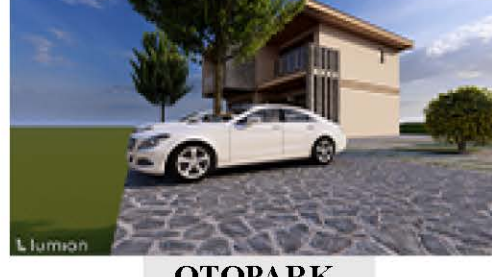

OTOPARK



HAVUZ VE GÜNEŞLENME

İHTİYAÇ

beslenme
eğlenme
sosyalleşme
otopark

ETKİNLİK

yeme/içme
yüzmek
araç park etme
oturma
dinlenme

MEKAN

SEYİR TERASİ
SERGİ ALANI
ATEŞ ÇUKURU
BARBEKÜ
HOBİ BAHÇESİ
SPOR ALANI
HAVUZ
ATOLYE
OTOPARK

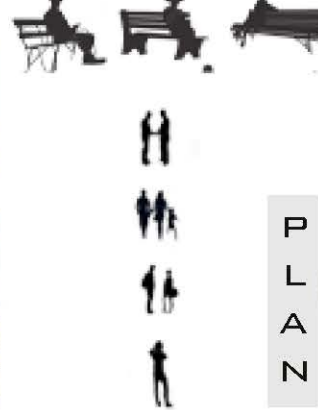

PLAN



BB'KESİTİ

KONSEPT: PERMAKÜLTÜR

S BABAM HAFTA SONU ERKEN KALKIP ET PIŞIRMEK İÇİN BARBEKÜ ALANINA
E GİTTİ O SIRADA ANNEM DE ATÖLYESİNDE HEYKEL YAPMAK İÇİN
N UĞRAŞIYORDU O SIRADA BABAM BİRKAÇ MALZEMENİN OLMADIĞINI FARK
E RY ETTİ VE BENİ UYKUMDAN UYANDIRIP HOBİ BAHÇESİNE GÖNDERDİ
O BURADA BİR SÜRÜ SEBZE VE MEYVE VARDI GEREKLİ MALZEMELERİ ALIP
HEMEN BABAMIN YANINA GİTTİM BABAM ETLERİ HAZIRLAYINCA ANNEM DE
GELDI VE KAHVALTIMIZI YAPTIK BIRAZ SONRA MISAFIRLER GELMEYE
BAŞLADI ANNEM GELEN MISAFIRLERE ÖNCE SERGİ ALANINA DOĞRU
GÖTÜRDÜ BURADA ANNEMİN HEYKELLERİNE BAKTILAR SONRA ANNEM
İSTEYENLERE ATÖLYEDE HEYKEL YAPMAYI GÖSTERDİ İSTEMEYENLER İSE
HEMEN ATÖLYENİN ÖNÜNDEKİ SEYİR ALANINA GİTTİLER O SIRADA BABAM
SESLENDİ "YEMEKLER HAZIR" DIYE ANNEM HERKESİ TOPLAYIP BARBEKÜ
ALANINA GETİRDİ İSTEYENLER BURADA VE YA HAVUZ BAŞINDAKİ OTURMA
ALANINDA YEMEK YIYORDU YEMEKLER YENDIKTEN SONRA BABAM
HAVUZU HAZIRLAMAYA BAŞLADI ANNEM O SIRADA BİRKAÇ KİŞİ İLE AMFİ
ALANINDA OTURUP SOHBET EDİYORDU BABAM HAVUZU HAZIRLAYINCA
HAVUZDA VAKIT GEÇİRDİK GECE GEÇ OLUNCA HERKES KALKMAYA
BAŞLADI ERTESİ HAFTAYA BİR DAHA DIYE SÖZLEŞTİKTEN SONRA GÜNÜ
MUTLU VE EĞLENCELİ BİR ŞEKİLDE BITİRDİK

T
A
S
A
R
I
M
S
Ü
R
E
C
i

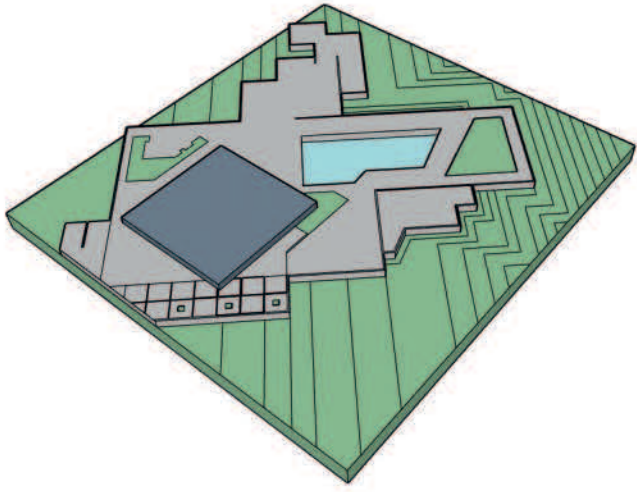
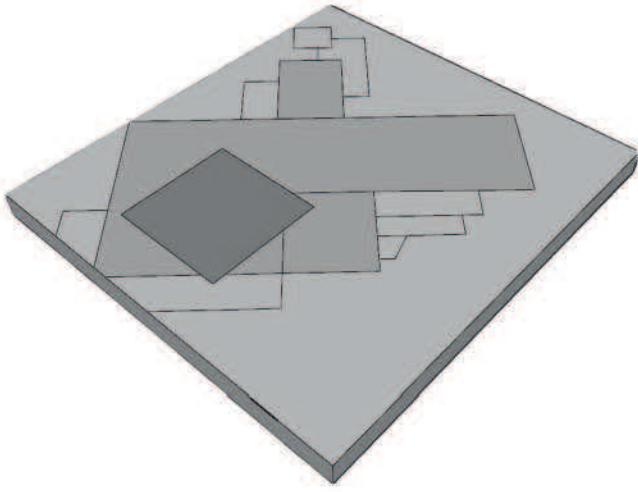

T
A
S
S
A
R
I
M

Y
E
Ş
İ
L
A
L
A
N

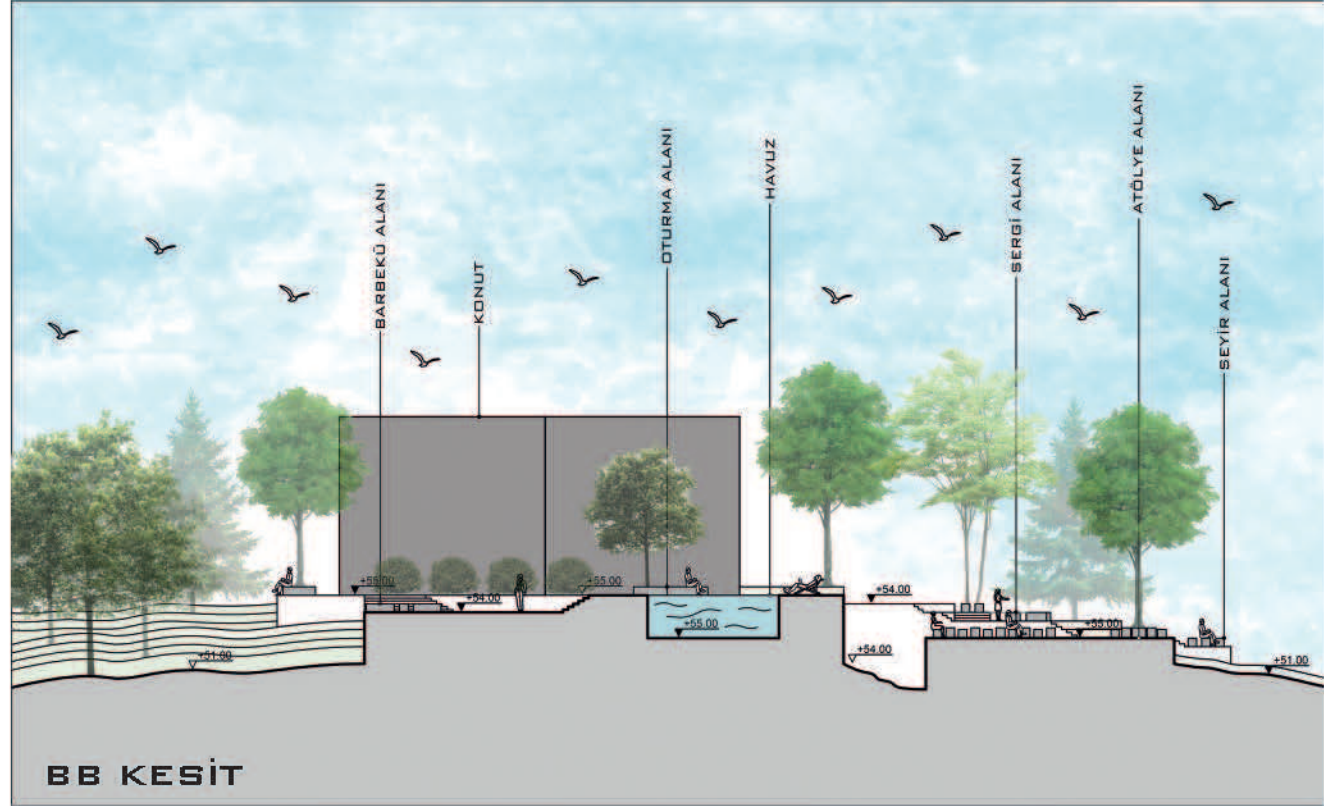
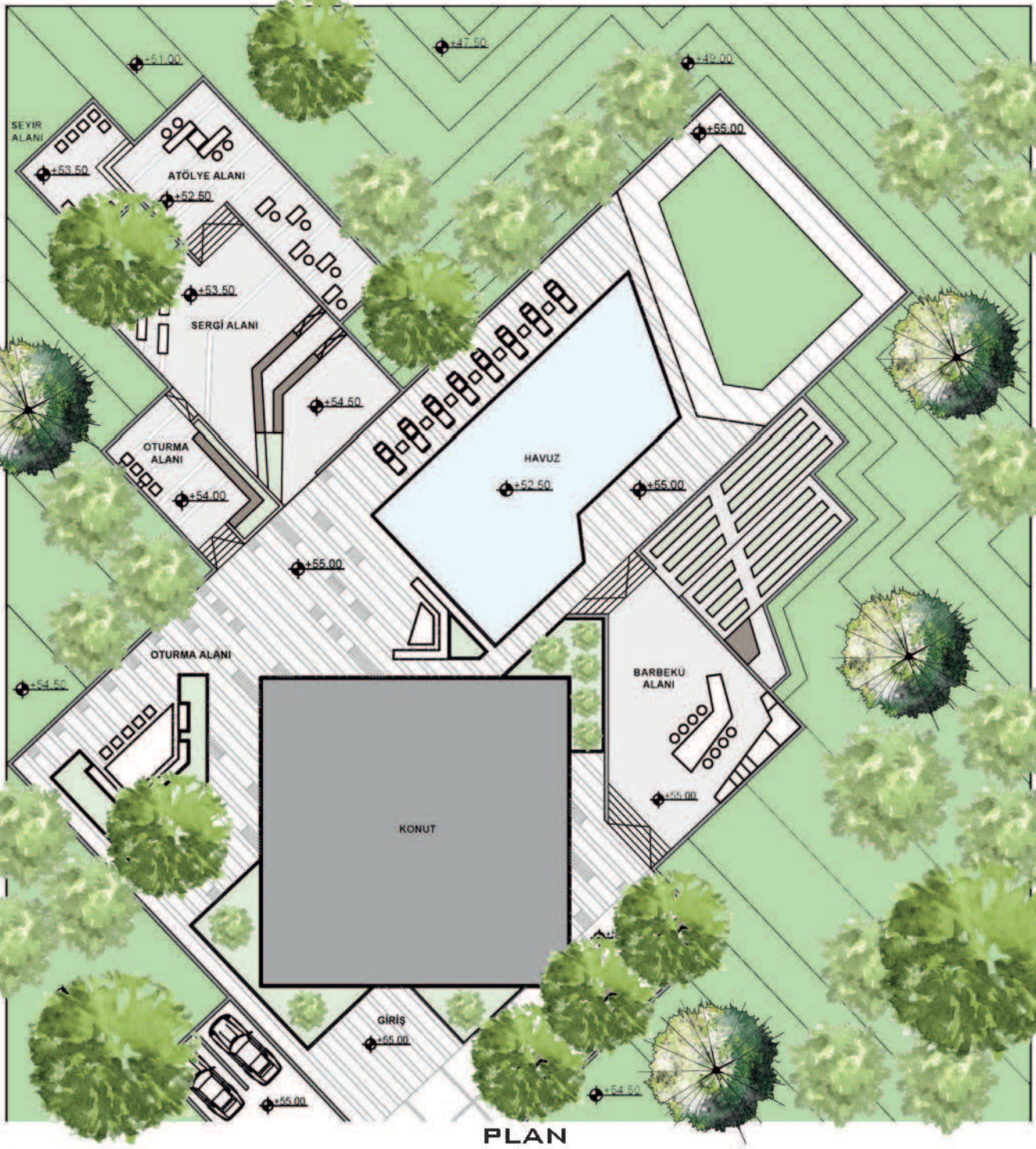
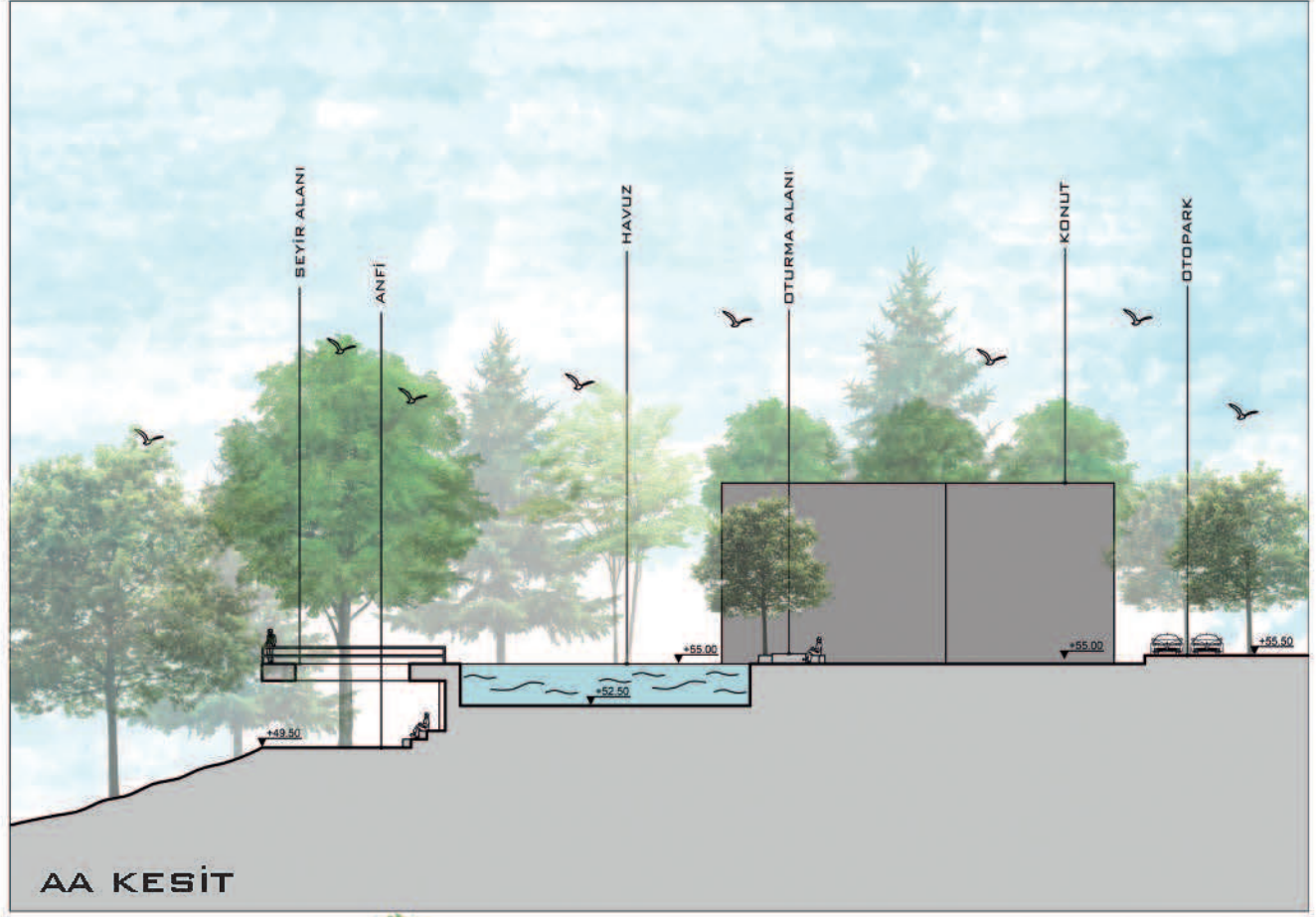

İHTİYAÇ

BESLENME
SPOR
DİNLENME
PAYLAŞMA
BİLGİ VERME
HOBİ
ÜRETME
PARK ETME

ETKİNLİK

YEMEK / İÇMEK
YÜZMEK
OTURMAK
SERGİLEMEK
ÖĞRETMEK
YETİŞTİRMEK
HEYKEL YAPMAK
PARK ETMEK

MEKAN

BARBEKÜ
HAVUZ
OTURMA ALANI
SERGİ ALANI
EĞİTİM ALANI
HOBİ BAHÇESİ
ATÖLYE
OTOPARK