

KTÜ PEYZAJ MİMARLIĞI BÖLÜMÜ

2023-2024 BAHAR YARIYILI



ÇEVRE TASARIM PROJE IV

KTÜ SAHİL TESİSLERİ RESTORAN ÇEVRESİ PEYZAJ PROJESİ

PROF.DR.BANU KURDOĞLU & ARŞ.GÖR.ÖZGE PINAR PARLAK

PROF.DR.BANU KURDOĐLU & ARŐ.GÖR.ÖZGE PINAR PARLAK

414705 AYŐENUR KELEŐ

413686 MEHMET CEM KESKİN

416046 FETHİYE TÜRKMEN

413255 AĐLANUR YİĐİT

KARADENİZ TEKNİK ÜNİVERSİTESİ ORMAN FAKÜLTESİ PEYZAJ MİMARLIĞI BÖLÜMÜ 2023-2024 BAHAR YARIYILI ÇTP-IV KTÜ SAHİL TESİSLERİ PROJESİ

KONSEPT: ECO-DYNAMIC

TRABZON KENTİNDE , ÜNİVERSİTE BÜNYESİNDE YER ALAN KTÜ SAHİL SOSYAL TESİSLERİNİN ÖĞRENCİ KULÜPLERİNİN UĞRAK YERİ OLMASI, KULLANICILARIN DOĞAL ÇEVRELERİYLE UYUM İÇİNDE KEYİF ALARAK VAKİT GEÇİRMELERİ AMAÇLANMIŞTIR.TASARIM FİKRİ OLUŞTURULURKEN DOĞA VE KIYI VE ÖĞRENCİNİN BULUŞMASI , BİR ARADA İŞLEYİŞİ KULLANILARAK MODÜLER SOSYAL ÜNİTELERLE BİR ÇOK ETKİNLİĞE ATÖLYE VE KULÜP ETKİNLİKLERİNE HİZMET VEREBİLECEK ŞEKİLDE TASARLANMIŞTIR .

KAVRAMSAL YAKLAŞIM

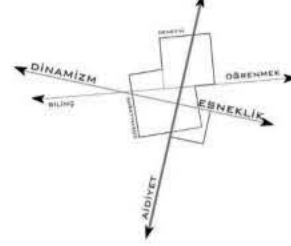
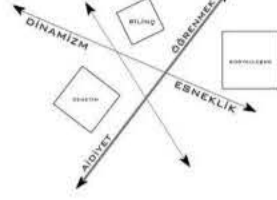
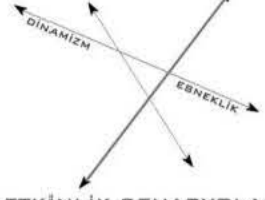

ETKİNLİK SENARYOLARI

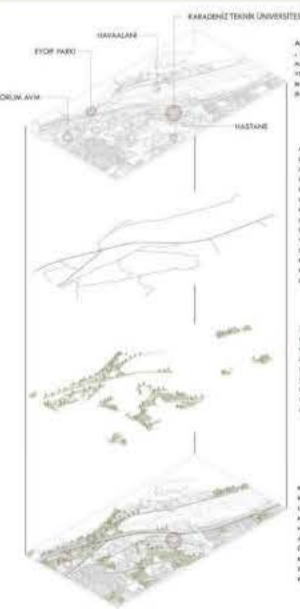
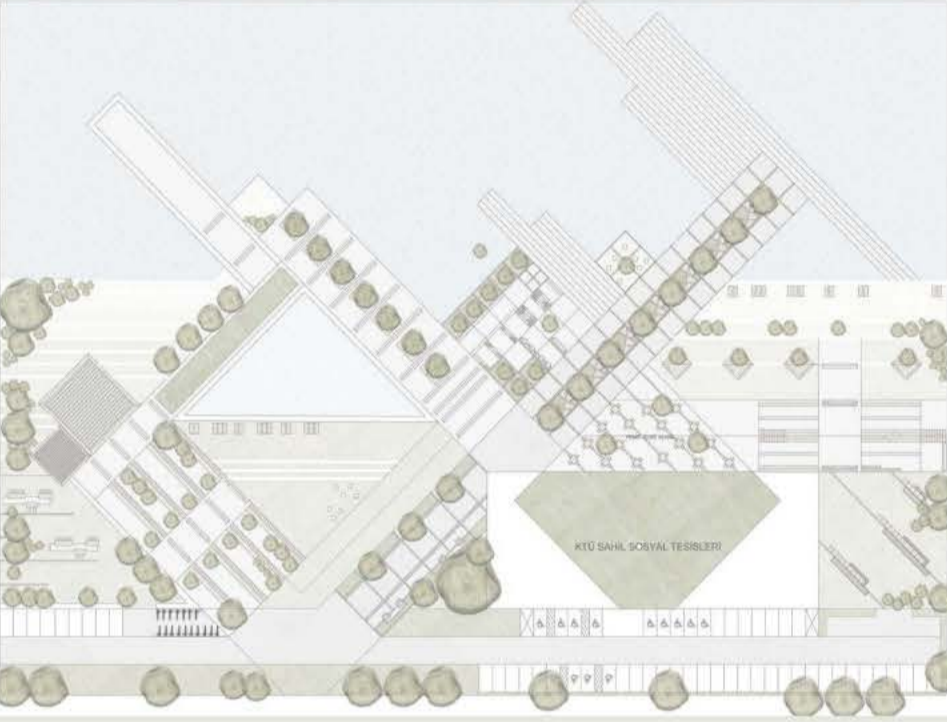

KARADENİZ TEKNİK ÜNİVERSİTESİ

ALANIN YAKININDA BULUNAN HAVALANAN HAYATIMIZ , ÖZGÜRLEŞME , FİZİKSEL AKTİVİTE MERKEZİ BİR KULLANILANIM YERİNİ OLUŞTURULURKEN DOĞA VE KIYI BİLEŞENLERİNE SAĞLANAN BİR KAVRAMA YÖNÜNDE DÜŞÜNÜLMÜŞTÜR.

ALANIN BULUNUŞU KENTİN İZLENİMİNİ KAZANAN BİR ALAN OLARAK İZLENİMİNE SAĞLANAN BİR KAVRAMA YÖNÜNDE DÜŞÜNÜLMÜŞTÜR. ALANIN BULUNUŞU KENTİN İZLENİMİNİ KAZANAN BİR ALAN OLARAK İZLENİMİNE SAĞLANAN BİR KAVRAMA YÖNÜNDE DÜŞÜNÜLMÜŞTÜR.

KENTİN FİZİKSEL ALANLAR KULLANILAN ÇOK YÖNLÜ OLAN ALANLARIN BİRİNE SAĞLANAN BİR KAVRAMA YÖNÜNDE DÜŞÜNÜLMÜŞTÜR. ALANIN BULUNUŞU KENTİN İZLENİMİNİ KAZANAN BİR ALAN OLARAK İZLENİMİNE SAĞLANAN BİR KAVRAMA YÖNÜNDE DÜŞÜNÜLMÜŞTÜR.

KTÜ SAHİL SOSYAL TESİSLERİ BULUNUŞU YERİ ALANLAR İZLENİMİNİ KAZANAN BİR ALAN OLARAK İZLENİMİNE SAĞLANAN BİR KAVRAMA YÖNÜNDE DÜŞÜNÜLMÜŞTÜR. ALANIN BULUNUŞU KENTİN İZLENİMİNİ KAZANAN BİR ALAN OLARAK İZLENİMİNE SAĞLANAN BİR KAVRAMA YÖNÜNDE DÜŞÜNÜLMÜŞTÜR.



BB KESİTİ



AA KESİTİ



KARADENİZ TEKNİK ÜNİVERSİTESİ ORMAN FAKÜLTESİ
PEYZAJ MİMARLIĞI BÖLÜMÜ

ÇTP-IV SAHİL TESİSLERİ TASARIM PROJESİ

KONSEPTİD TARŞİ

TARŞİ KELİMESİ İNGİLİZCE
'AUTARKY' KELİMESİNİN TÜRKÇE
KARŞILIĞIDIR VE 'KENDİ
KENDİNE YETERLİLİK' ANLAMINA
GELİR.

KAVRAMBALYAKLAŞIM

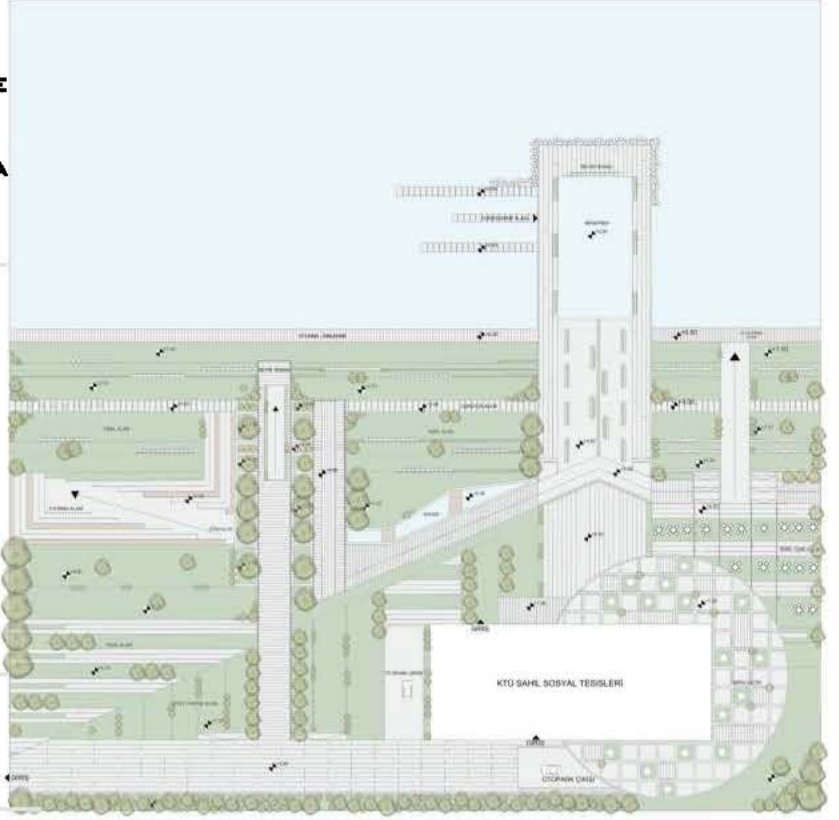
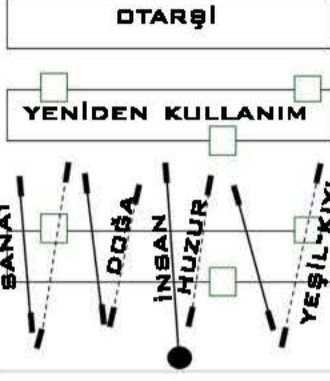

TASARIM YAKLAŞIMI:

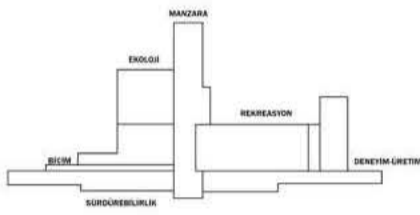

AA KESİTİ



BB KESİTİ

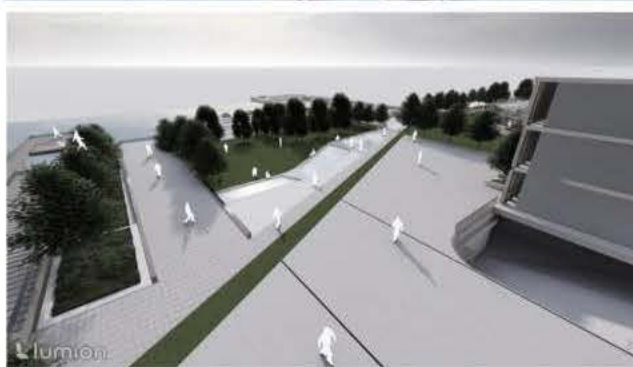
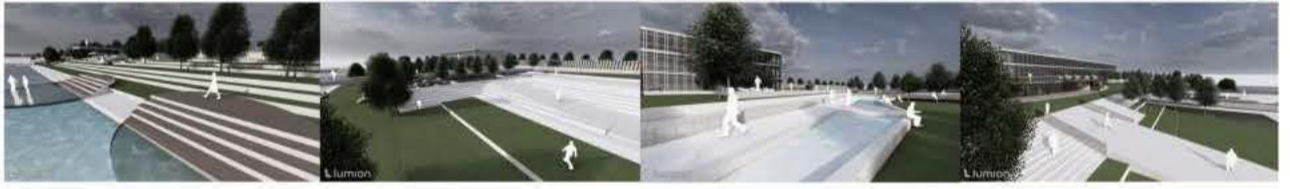

PROF. DR. BAZUÇİÇEK KURDOĞLU

ARŞ. GÖR. PINAR ÖZGE PARLAK

413084 BURCU ÇAĞLAR

KARADENİZ TEKNİK ÜNİVERSİTESİ ORMAN FAKÜLTESİ PEYZAJ MİMARLIĞI BÖLÜMÜ ÇTP-IV SAHİL TESİSLERİ TASARIM PROJESİ

KONSEPT: MARİPOLİS

MARİPOLİS "MARI" SU ANLAMINA GELEN LATİNCE KÖKÜNDEN (DENİZ ANLAMINA GELEN "MARE" KELİMESİNDEN) TÜRETİLMİŞKEN, "POLİS" YİNE SEHİR ANLAMINA GELİR. BU NEDENLE "MARİPOLİS" DENİZE KIYISI OLAN, DENİZLE İÇE İÇE YAŞAYAN VEYA DENİZ KÜLTÜRÜNÜ MERKEZİNE ALAN ŞEHİRLER VE YAŞAM ALANLARI İÇİN KULLANILABİLİR. BU TERİM, DENİZİN SUNDUĞU KAYNAKLARDAN YARARLANARAK, DENİZLE UYUM İÇİNDE SÜRDÜRÜLEBİLİR VE YENİLİKÇİ YAŞAM ALANLARI OLUŞTURMAYI HEDEFLEYEN PROJELERİ İFADE EDEBİLİR. MARİPOLİS KONSEPTİ, DENİZ EKOSİSTEMLERİNİN KORUNMASI, DENİZ ULAŞIMININ ENTEGRASYONU, SU SPORLARI VE REKREASYONEL ALANLARIN GELİŞTİRİLMESİ GİBİ ÇEŞİTLİ YÖNLERİYLE KIYI ŞERİDİ MİMARLIĞINI ZENGİNLEŞTİREBİLİR.

TASARIM YAKLAŞIMI:

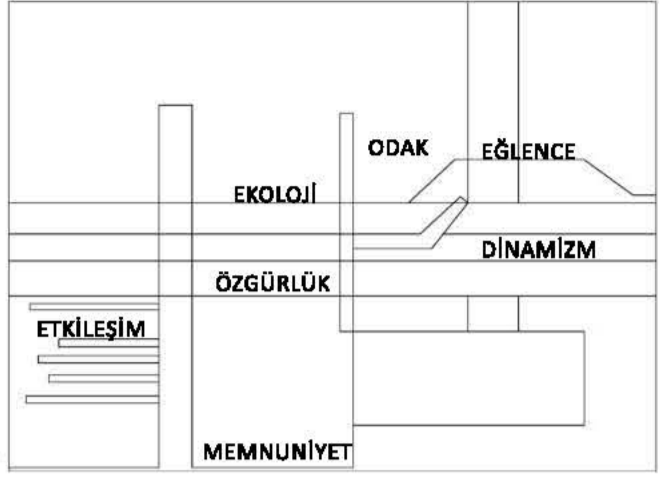

AA KESİTİ



BB KESİTİ

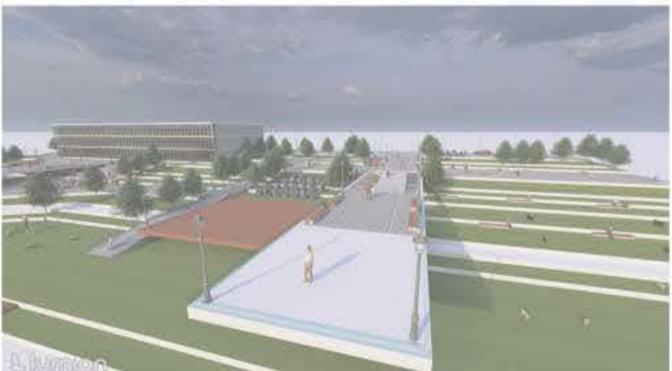
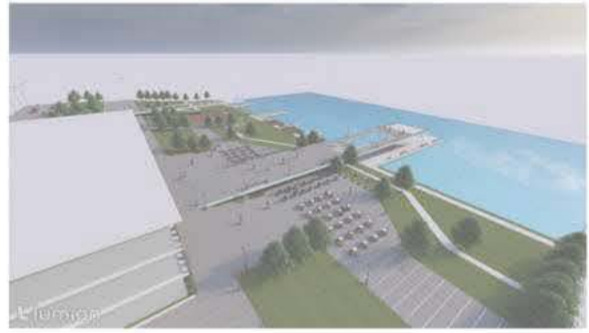
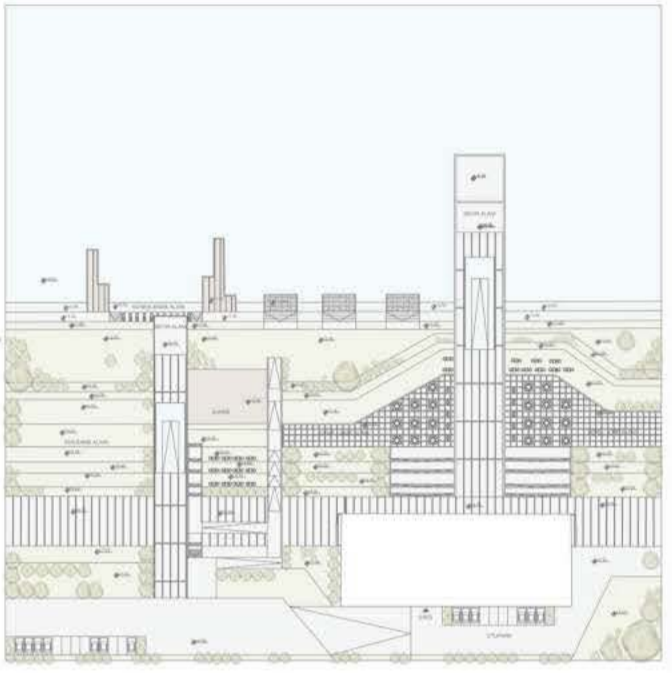



KARADENİZ TEKNİK ÜNİVERSİTESİ ORMAN FAKÜLTESİ PEYZAJ MİMARLIĞI BÖLÜMÜ ÇTP-IV KTÜ SAHİL TESİSLERİ VE ÇEVRESİ SUNUM PAFTASI

TASARIM BAŞLANGIÇ

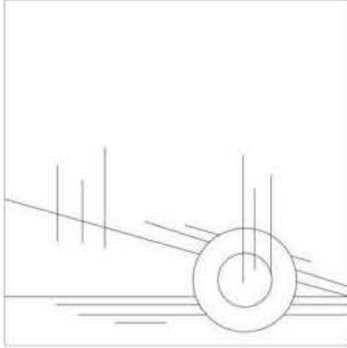

TASARIM SÜRECİ

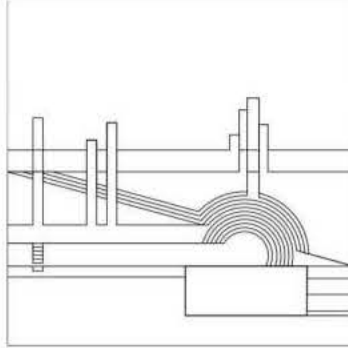

PLAN

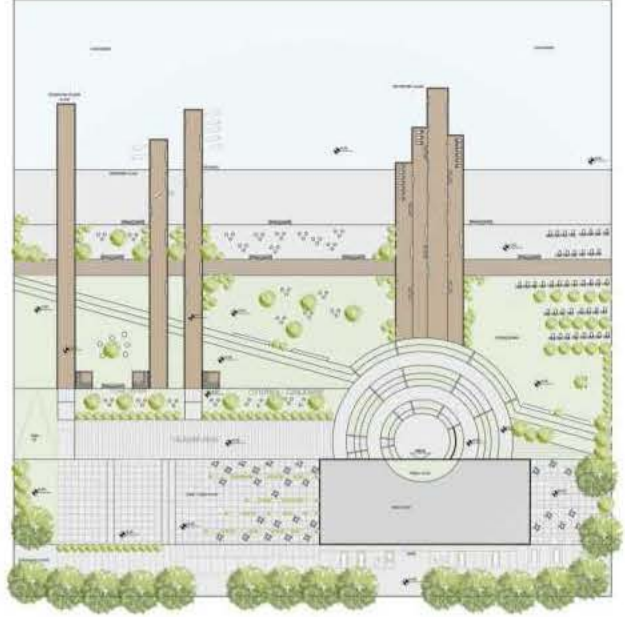

ALANIMIZ KTÜ SAHİL TESİSLERİNİ TASARLARKEN KENTİN BAĞLADIĞI İMKANLARDAN YARARLANMAK İSTEDİM. TASARIM ÖĞRENCİ KULÜPLERİ İLE İLGİLİ OLDUĞU İÇİN SAHİLDE YAPILABİLECEK OLAN YELKENLİ ETKİNLİĞİNİ BEĞTİM. ALANIMI TASARLARKEN ÖĞRENCİLERİN YÜZME, GÜNEŞLENME, RESTORANDAN YARARLANABİLME VE ÖNEMLİ OLAN YELKEN SÜRMEYİ ÖĞRENİP SÜRÜŞ BERTİFİKASI ALMABİLMESİ HEDEFLENMİŞTİR. RESTORANIN ANA İŞLEVİNİ SÜRDÜRÜP ÇEVRESİNİ ÖĞRENCİLER İÇİN ÇEŞİTLİ AKTİVİTELERLE DOLDURMAK AMAÇLANMIŞTIR.

HEDEFLER:

ALANDA BULUNAN FAKAT İŞLEVİNİ KAYBETMİŞ OLAN MENDEREĞİ KULLANILIR HALE GETİRMEK.
MEVCUT BERT ZEMİN ALANLARINI DÜZENLEYİP KONBEPTTE UYGUN YÜRÜYÜŞ YOLU YAPMAK
YELKENLİ KULÜBÜ DIŞINDA DİĞER KULÜPLERE DE AYRI AYRI ODALAR AYIRMAK
ENGELLİ ARKADAŞLARIMIZA OLANAK SAĞLAMAK

AA KESİT

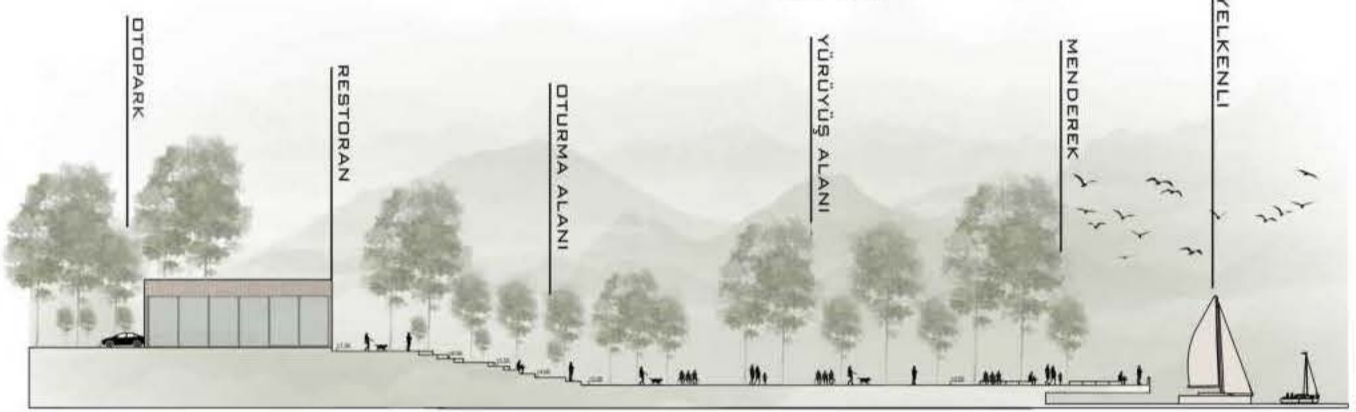

KONSEPT

YELEGEN KELİMESİNDEN EVRİLEN YELKEN ALANIMIZDA YAPILAN ANA ETKİNLİKTİR. ANA KULÜBÜMÜZ YELKEN KULÜBÜDÜR. DİĞER KULÜPLERİMİZ İSE BU ALTI KULÜBÜ, BU SPORLARI DENİZCİLİK KULÜBÜ, BALIKÇILIK KULÜBÜ VE SPORCU BAĞLIĞI VE EGZERSİZ FİZYOLOJİSİ KULÜPLERİ DE BULUNMAKTADIR. ALANIMIZ YELKEN VE BU İLE İLGİLİ ETKİNLİKLERİ YAPMAYA OLANAK SAĞLAMASINDAN DOLAYI TASARLADIĞIMIZ ALANA YELEGEN ADINI VERDİM.

ALANIMIZDA BÜNLÜK YAPILAN ETKİNLİKLER DE OLMAKLA BİRLİKTE ANA ETKİNLİĞİMİZ OLAN YELKENLE İLGİLİ OLARAK YELKEN KURSU, YELKEN NABİL KULLANILIR? YELKEN SÜRÜŞ EĞİTİMLERİ VE SONRASINDA İSE YELKEN SÜRME BERTİFİKASI ALINABİLİR.

BB KESİT



RENDERLAR



KARADENİZ TEKNİK ÜNİVERSİTESİ ORMAN FAKÜLTESİ PEYZAJ MİMARLIĞI BÖLÜMÜ 2023-2024 BAHAR YARI YILI ÇEVRE TASARIM PROJESİ IV SAHİL TESİSLERİ PROJESİ



ORTAHAŞAR KONAKLAR MAHALLESİ
Trabzon'un Ortahaşar ilçesine bağlı bir mahalledir. Üniversitenin hemen yanında yer alan bu mahallenin kullanıcı profilinin çoğunluğunu üniversite öğrencileri oluşturmaktadır.

TRABZON FORUM AVM
Temeli 2006'da atılan bir alışveriş merkezidir. Yapıldığı dönemde Karadeniz'in en büyük AVM'si idi. 2008 yılında faaliyete geçmiştir.

KARADENİZ TEKNİK ÜNİVERSİTESİ
KTÜ, Türkiye Cumhuriyeti'nin kurduğu ilk üniversite aynı zamanda Türkiye'nin en eski 4. üniversitesidir. Ayrıca kurulan 2. teknik üniversitedir.

EYOF OLİMPİYAT PARKI
2011 yılında Trabzon'da gerçekleştirilen Avrupa Gençlik Olimpiyat Oyunları anısına yapılmıştır. Konum itibarıyla Forum AVM karşısındadır.

ORTAHAŞAR BELEDİYE TESİSLERİ VE MARINA
Bünyesinde olimpik yüzme havuzu, futbol sahası, Marina Yat Limanı barındırmaktadır.

TRABZON HAVALAANI
Türkiye'nin Trabzon iline bağlı uluslararası havalanıdır. 1957 yılında hizmete başlayan Trabzon havalanı şehir merkezine olan 6 km uzaklığı ile çevre en yakın havalanı kategorisindedir.

KALKINMA MAHALLESİ
Trabzon'un Ortahaşar ilçesine bağlı bir mahalledir. Üniversitenin hemen yanında yer alan bu mahallenin kullanıcı profilinin çoğunluğunu üniversite öğrencileri oluşturmaktadır.

SENTEZ

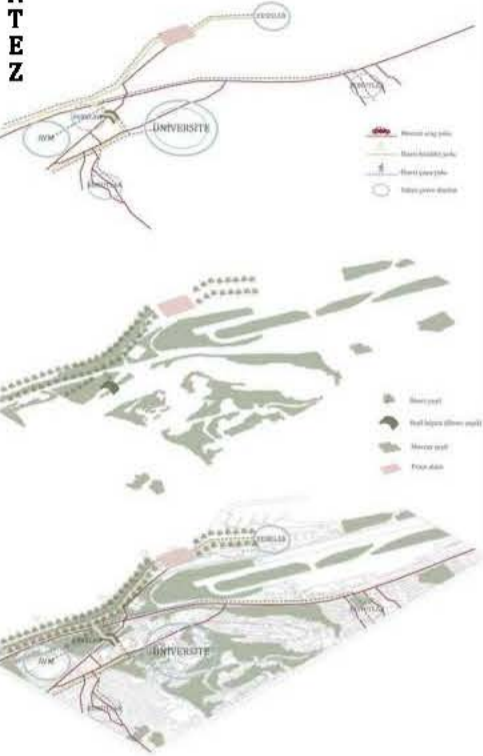

TASARIM ANA KARARLARI

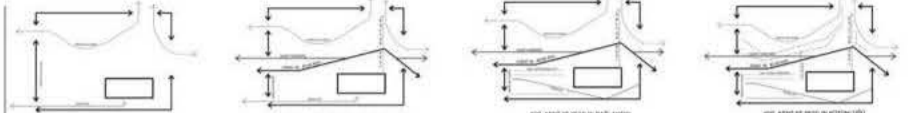

ART & SCIENCE

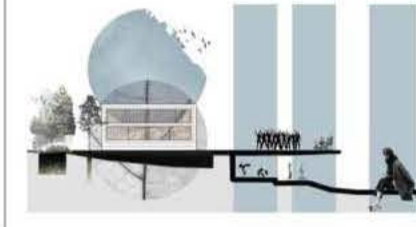

KTÜ'ne bağlı olan KTÜ Sosyal Tesisi'nin mevcut durumunu daha verimli kullanmak ve öğrenci faaliyetlerinin gerçekleştirilmesi için; KTÜ'ne bağlı öğrenci kulüplerinden rekreasyona yönelik tiyatro, sinema, müzik, mimarlık, resim, temel bilimler gibi kulüplerin ihtiyaçlarına yönelik işlevsel ve estetik alanlar yaratmak amaçlanmıştır. Alanda üretilen atık suların geri dönüşümü için gri su arıtma sistemi, yağmur sularının biriktirilip kullanımı, güneş panelleri ile enerji üretimi hedefleri ile sürdürülebilir bir alan yaratmak hedeflenmiştir.

ETKİNLİK GÖRSELLEŞTİRME



KAVRAMSAL YAKLAŞIM

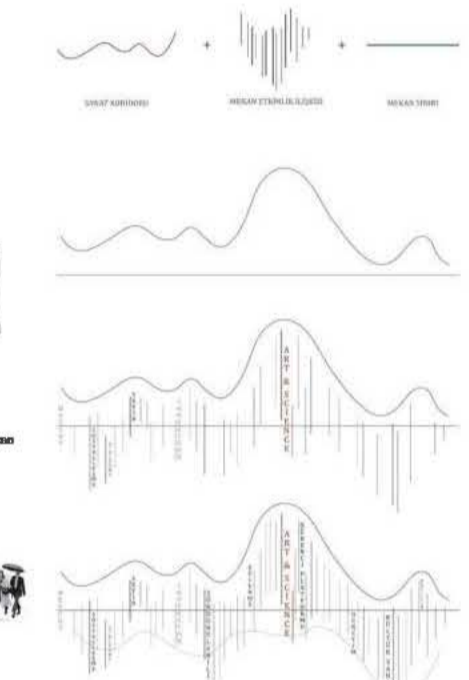

Üst ölçek öneri kapsamında hazırlanan yakın çevre sentezinde; alanımızın kullanıcı kitlesinin yoğunlukta bulunduğu alanlar arasında geçişin kolaylaşması adına sürdürülebilir ve ekolojik yaklaşımlar çerçevesinde, var olan taşıt yolunu korumak, var olan yaya yolunu iyileştirmek ve bisiklet yolu eklemek için yeşil koridorun bir parçası niteliğinde bitkilerle yeşil bağlantı sağlanması ve aynı zamanda ulaşım kolaylığı sağlamak adına yeşil köprü kurgulanması hedeflenmiştir.



KESİT

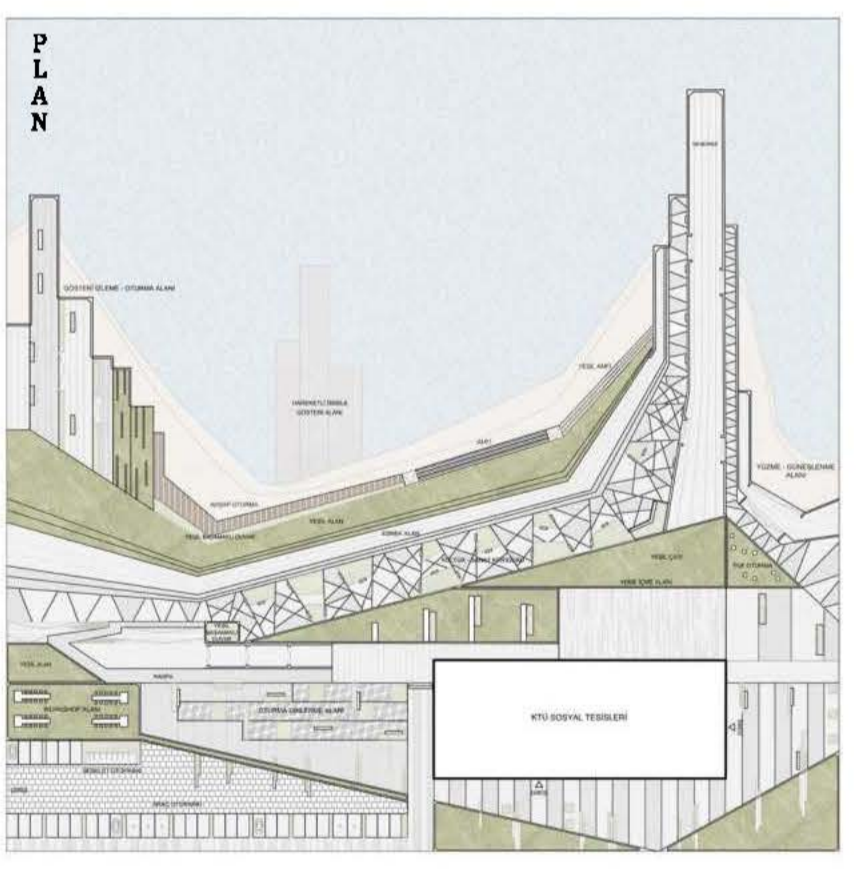

KARADENİZ TEKNİK ÜNİVERSİTESİ ORMAN FAKÜLTESİ PEYZAJ MİMARLIĞI BÖLÜMÜ ÇTP 4 KTÜ SAHİL TESİSLERİ PROJESİ



PROJE ALANIMIZDA ÖĞRENCİLERİN VE AİLELERİN İHTİYAÇLARINI KARŞILAMAYA YÖNELİK TASARIMLARIN YAPILMASI HEDEFLENMEKTEDİR. ALANIN TASARIMINDA ESTETİK ÇÖZÜMLER ÖN PLANDA TUTULURAK TASARIMLARIN YÜRÜLTÜLMESİ AMAÇLANMIŞ VE KULLANICILARIN ALANDA BULUNAN TASARIM ÖBELERİNİ KOLAYCA KULLANABİLMELERİ VE BU SAYEDE KULLANICILARIN ALANA DAHA HIZLI ADAPTE OLMALARINI AMAÇLANMIŞTIR. ALANDA YAPILAN TASARIMLARIN İŞLEVSELLİĞİ ARTTIRILARAK KULLANICILARIN İHTİYAÇLARINI EN İYİ ŞEKİLDE KARŞILAMAYI HEDEFLENMİŞTİR. SÜRDÜRÜLEBİLİRLİK VE ÇEVRESEL ETKİ ALANDA ÇEVRESEL ETKİLERİN EN AZA İNDİRİLMESİ VE SÜRDÜRÜLEBİLİRLİĞİN ARTTIRILMASI DA HEDEFLER ARASINDADIR.

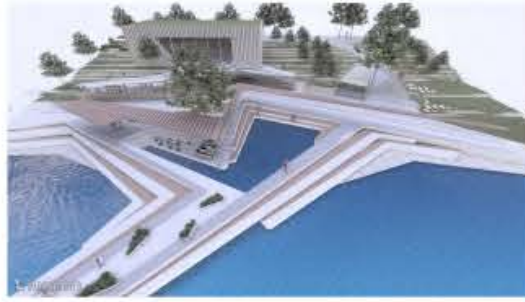
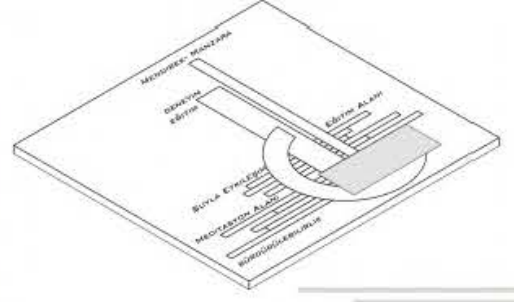

ALANIMDA SÜRDÜRÜLEBİLİRLİĞİ ÖN PLANDA TUTARAK ÇEVRESEL ETKİLERİ AZALTARAK DAHA DOĞAL ORTAMLAR OLUŞTURMAK AMAÇLANARAK BUNA UYGUN TASARIMLAR YAPILMIŞTIR. DAHA ÇOK DİNGİNLİĞİ VE SAKİNLİĞİ ÖN PLANDA TUTULURAK YAPILAN PROJE ALANINDA HER KULLANICIYA HITAP EDEN ETKİNLİK MEKANLARI BULUNMAKTADIR. RUHLARINI VE BEDENLERİNİ DİNLENDİRMEK İSTEYENLER İÇİN MEDITASYON ALANI, UÇSUZ BUCAKSIZ DENİZİN KEYFİNİ DAHA RAHAT SÜRMEK İSTEYENLER İÇİN GÖZLEM ALANLARI VE SEYİR ZEVKLERİ İÇİN SEYİR TERASLARI BULUNMAKTADIR. AROMATİK BAHÇEMİZ SAYESİNDE DE İSTEDİKLERİ DİNGİNLİĞE ADIM ADIM YAKLAŞMALARI HEDEFLENMİŞ VE BU DOĞRULTUDA PROJE YAPILMIŞTIR.

