



KARADENİZ
TEKNİK ÜNİVERSİTESİ
MİMARLIK FAKÜLTESİ
ŞEHİR VE BÖLGE
PLANLAMA BÖLÜMÜ

MİMF

2024-2025 Akademik Yılı Güz Dönemi
SBP3005 Planlama Stüdyosu IV

PROJE ÖRNEKLERİ

İÇİNDEKİLER

Önsöz

Stüdyo Üyeleri

Proje Örnekleri

ÖNSÖZ

STÜDYO ÜYELERİ

Prof. Dr. Dilek Beyazlı

*Dr. Öğr. Üyesi Sinem Dedeoğlu
Özkan (Koordinatör)*

Dr. Öğr. Üyesi Seda Özlü

Şehir Pl. Oğuzhan Fazıl Göksal

Arş. Gör. Fahrettin Kul

*Arş. Gör. Tuğçe Nur Oruç
Kayhan*

Meryem YAVUZ

Gözde CEROĞLU

İrem BEYTEKİN

Abdullah YARDIM

Ayşegül SOYSAL

Nagihan CİHAN

Sude GÜL

Aleyna BİNGÖL

Büşra AKYAZI

Aleyna GÖK

Müsemma BALABAN

Aya HAŞİM

Mehmet Bekir YILMAZ

Yusuf Eren UZUN

Kevser PELEN

İdil BAYKAN

Emirhan PERVANLAR

Salim TÜNCEL

Sude YILMAZ

Sevgi KALABALIK

Esra KESKİN

Alara Öyküm KARAMAN

Buse Gül ÇAĞLAYAN

Melis YELKENCİ

Alihan AYDOĞDU

Furkan BALEKOĞLU

Eray ALTUNIŞIK

Eren PEKER

Hakan UYSAL

İlker KARAZOR

Ayşe TOPAL

Aleyna KANBUR

Metehan MİRİOĞLU

Tufan GÜLER

Ömer Faruk

DEMİRDAŞ

PROJE ÖRNEKLERİ



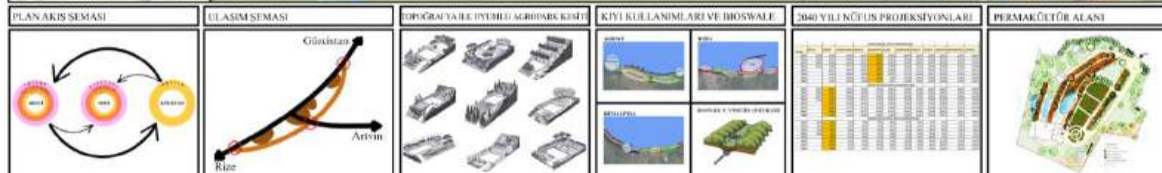
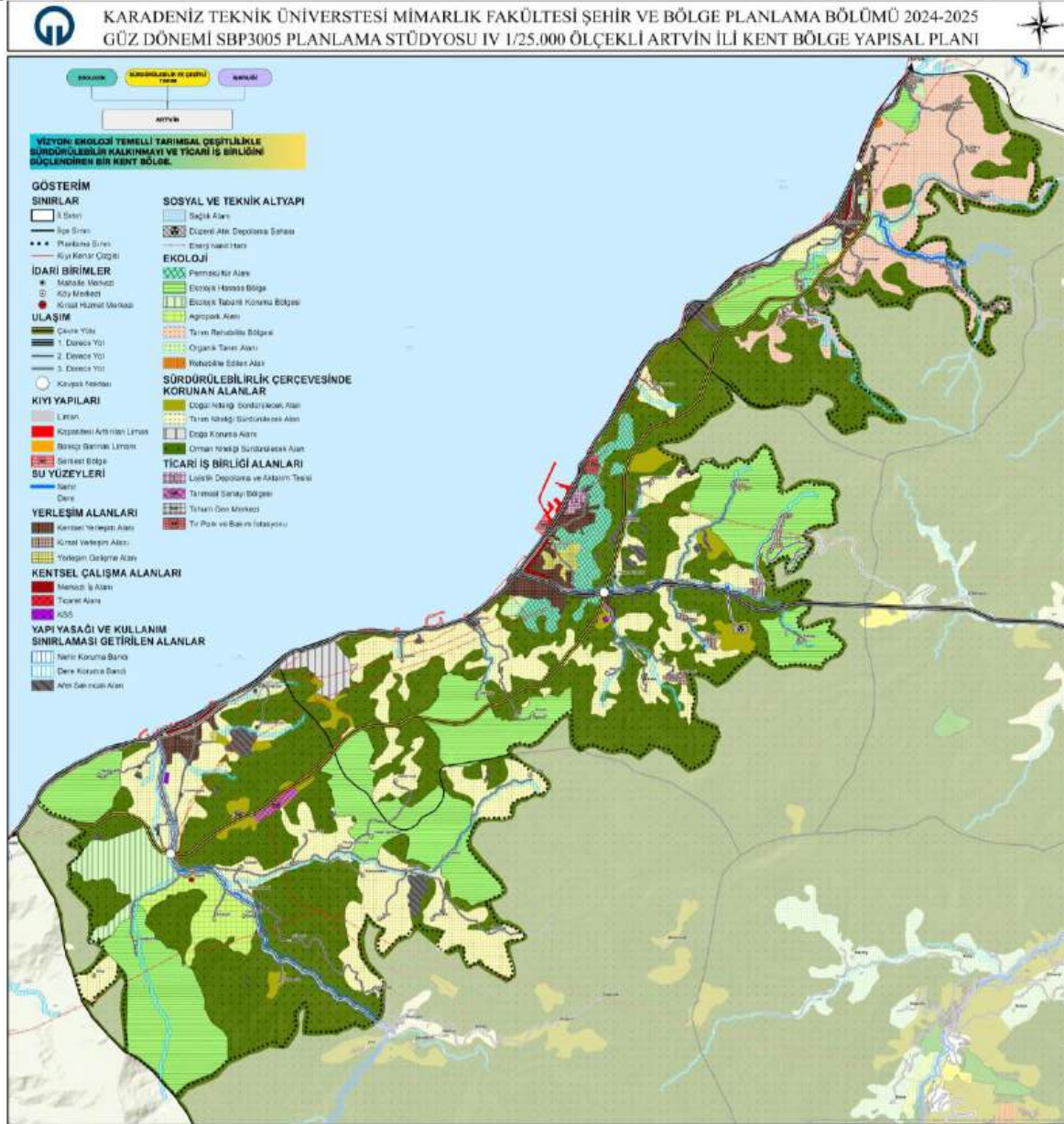

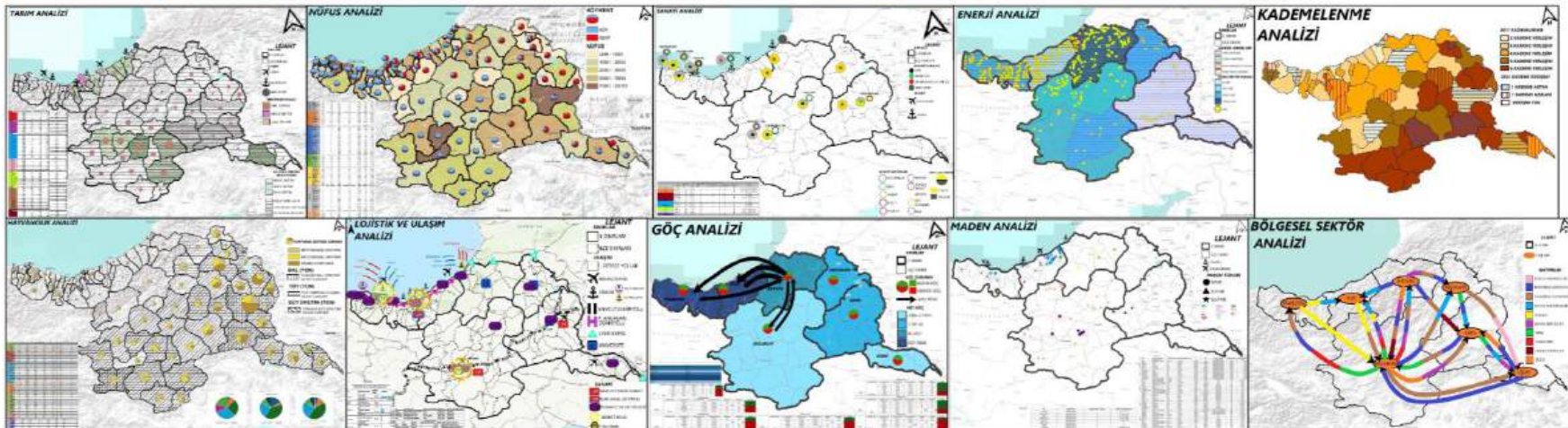
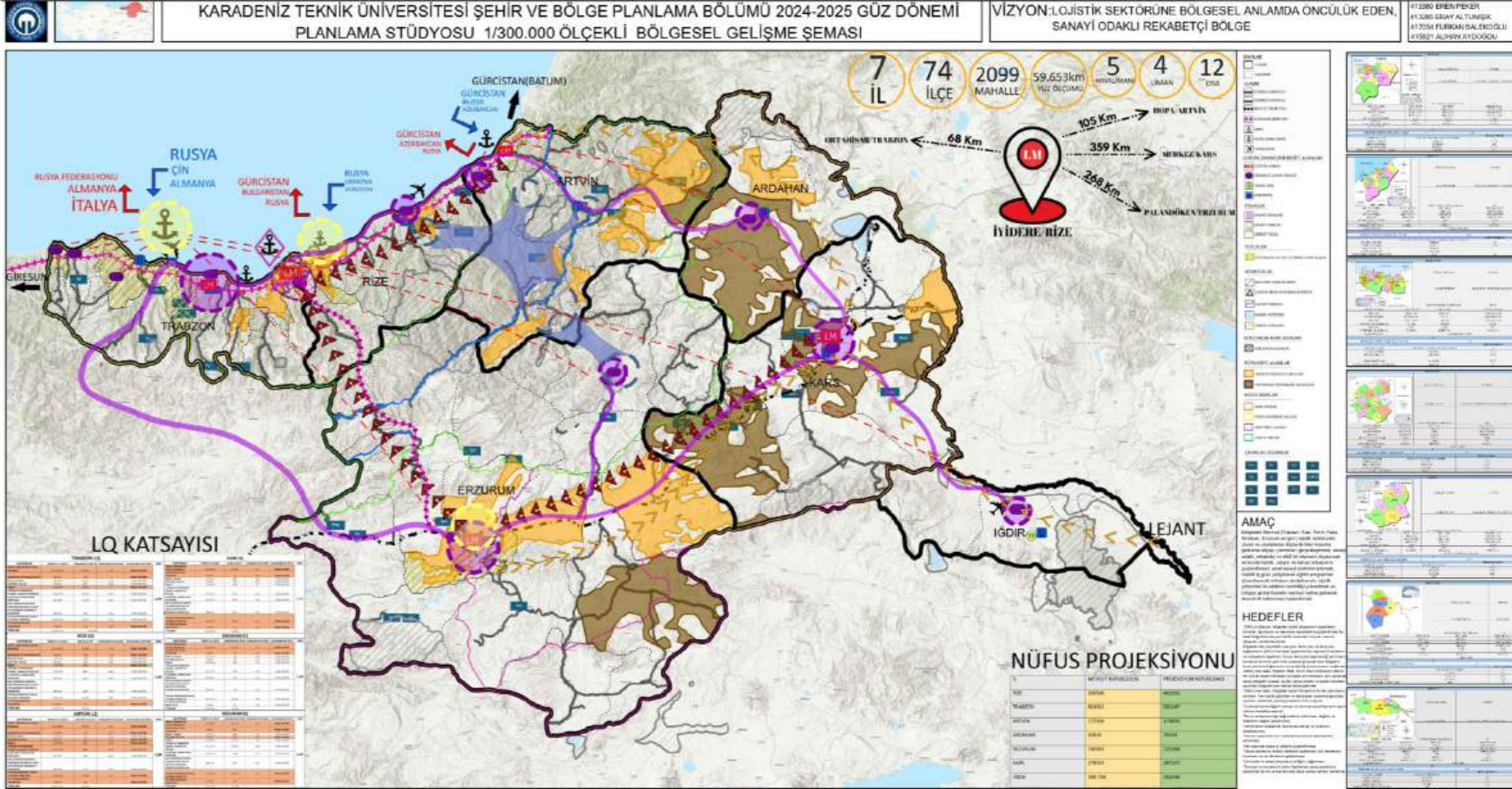

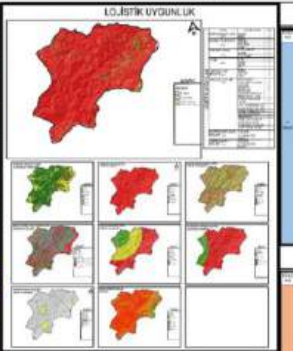
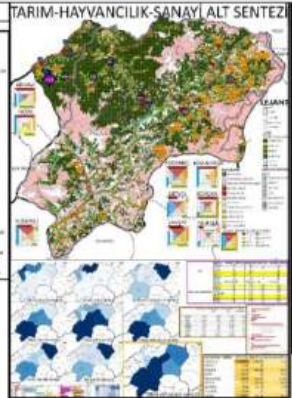
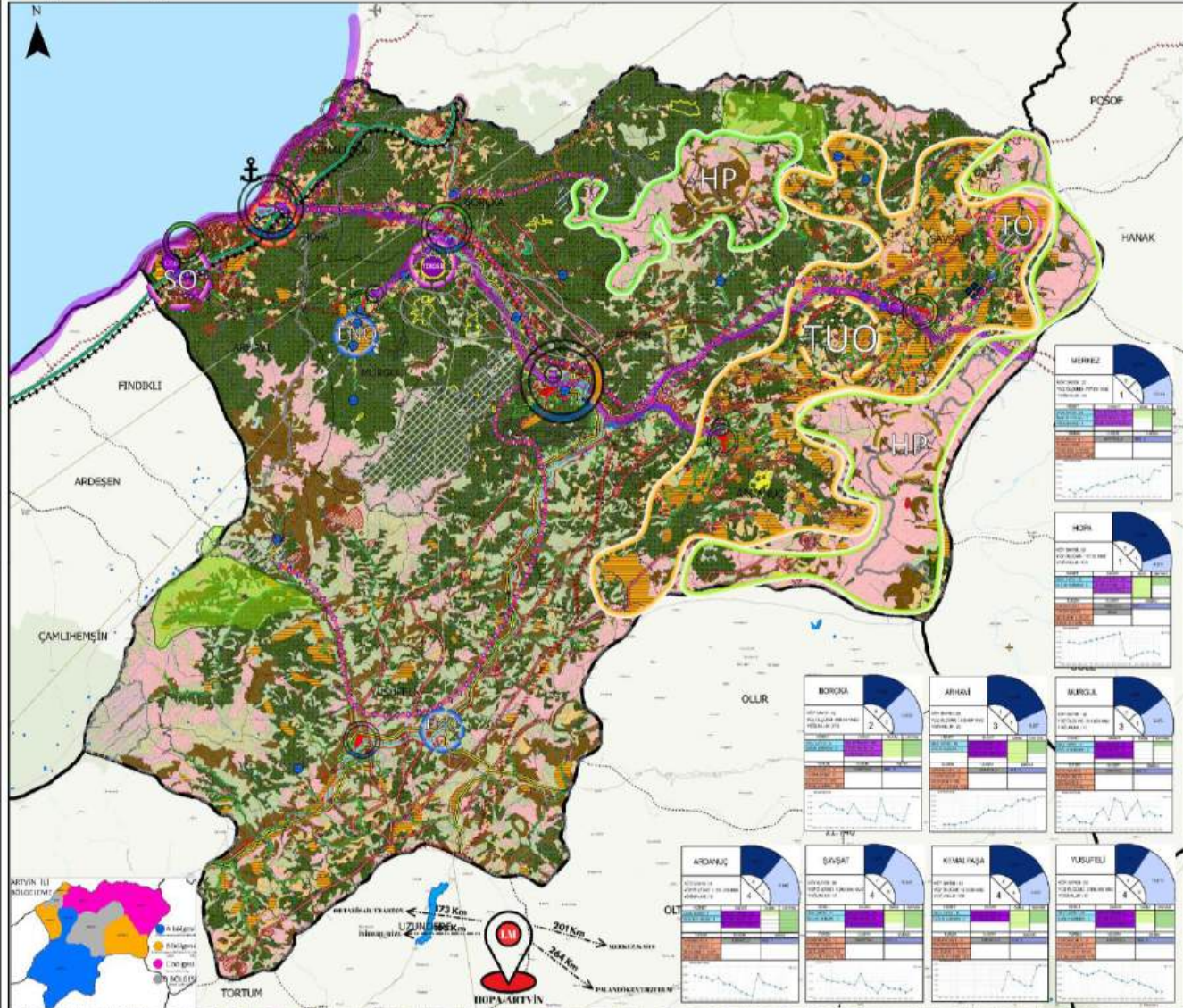

A BÖLGESİ

1	2	3	4	5	6	7	8	9	10
11	12	13	14	15	16	17	18	19	20
21	22	23	24	25	26	27	28	29	30
31	32	33	34	35	36	37	38	39	40
41	42	43	44	45	46	47	48	49	50
51	52	53	54	55	56	57	58	59	60
61	62	63	64	65	66	67	68	69	70
71	72	73	74	75	76	77	78	79	80
81	82	83	84	85	86	87	88	89	90
91	92	93	94	95	96	97	98	99	100

B BÖLGESİ

1	2	3	4	5	6	7	8	9	10
11	12	13	14	15	16	17	18	19	20
21	22	23	24	25	26	27	28	29	30
31	32	33	34	35	36	37	38	39	40
41	42	43	44	45	46	47	48	49	50
51	52	53	54	55	56	57	58	59	60
61	62	63	64	65	66	67	68	69	70
71	72	73	74	75	76	77	78	79	80
81	82	83	84	85	86	87	88	89	90
91	92	93	94	95	96	97	98	99	100

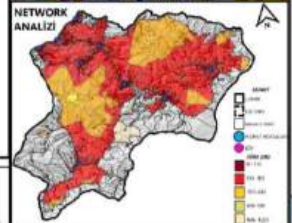

D BÖLGESİ

1	2	3	4	5	6	7	8	9	10
11	12	13	14	15	16	17	18	19	20
21	22	23	24	25	26	27	28	29	30
31	32	33	34	35	36	37	38	39	40
41	42	43	44	45	46	47	48	49	50
51	52	53	54	55	56	57	58	59	60
61	62	63	64	65	66	67	68	69	70
71	72	73	74	75	76	77	78	79	80
81	82	83	84	85	86	87	88	89	90
91	92	93	94	95	96	97	98	99	100

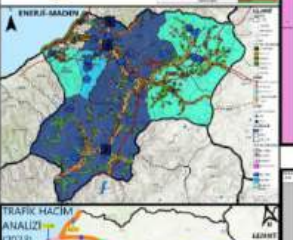
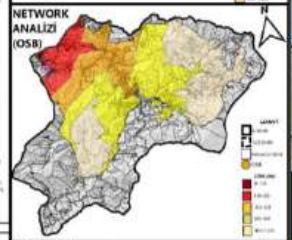

TRAFİK HACİM ANALİZİ (2023)

1	2	3	4	5	6	7	8	9	10
11	12	13	14	15	16	17	18	19	20
21	22	23	24	25	26	27	28	29	30
31	32	33	34	35	36	37	38	39	40
41	42	43	44	45	46	47	48	49	50
51	52	53	54	55	56	57	58	59	60
61	62	63	64	65	66	67	68	69	70
71	72	73	74	75	76	77	78	79	80
81	82	83	84	85	86	87	88	89	90
91	92	93	94	95	96	97	98	99	100

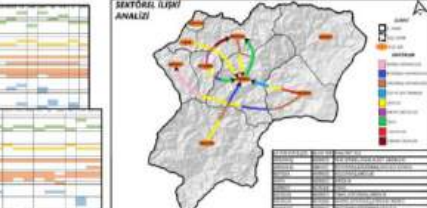
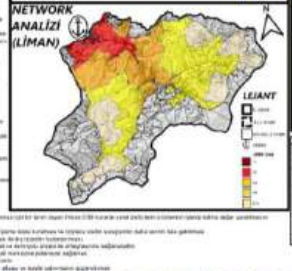



KEMALPAŞA



HOPA



ARHAVİ

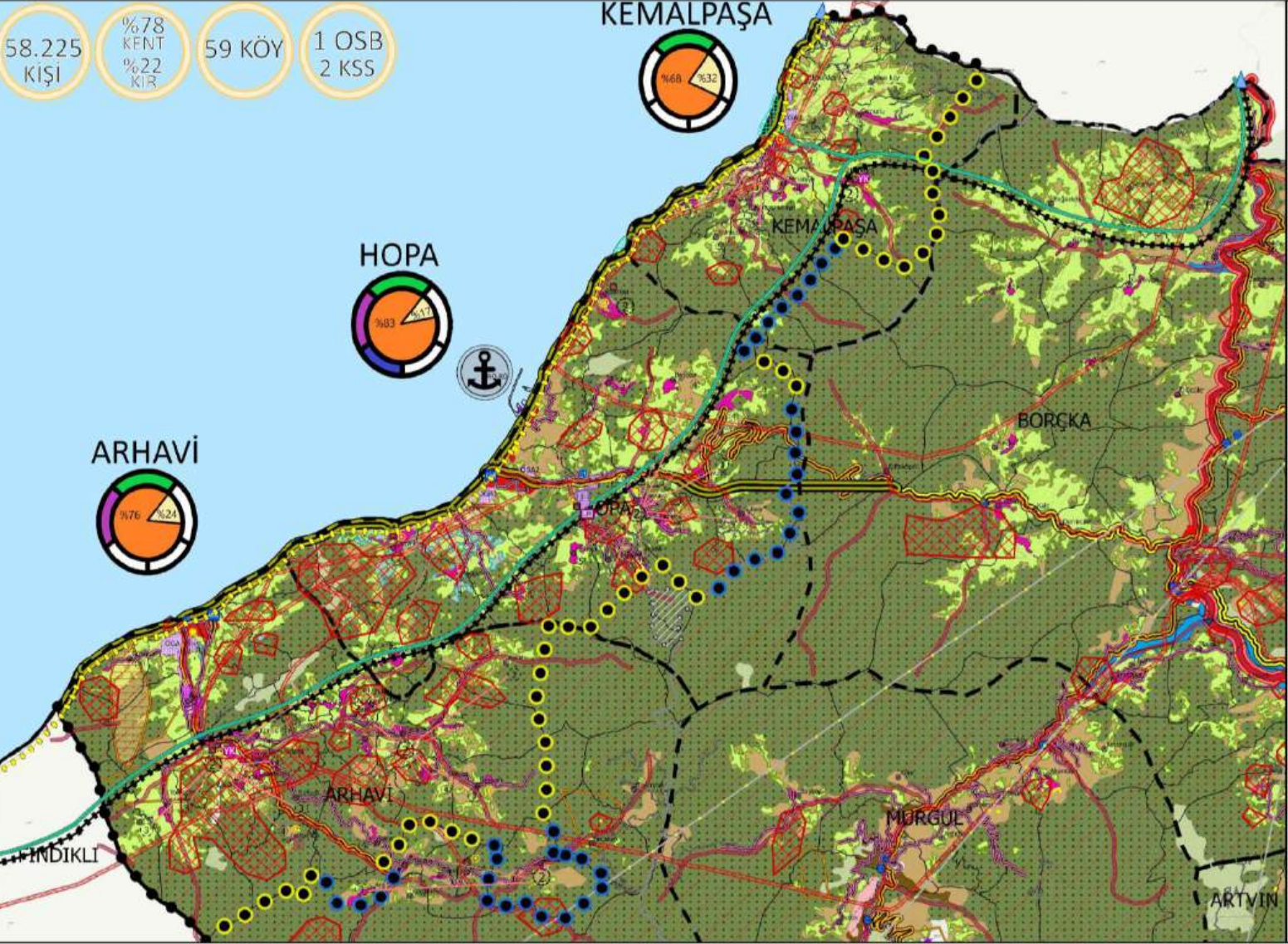

- RENKLER**
- 1.5000
 - 2.5000
 - 3.5000
 - 4.5000
 - 5.5000
 - 6.5000
 - 7.5000
 - 8.5000
 - 9.5000
 - 10.5000
 - 11.5000
 - 12.5000
 - 13.5000
 - 14.5000
 - 15.5000
 - 16.5000
 - 17.5000
 - 18.5000
 - 19.5000
 - 20.5000
 - 21.5000
 - 22.5000
 - 23.5000
 - 24.5000
 - 25.5000
 - 26.5000
 - 27.5000
 - 28.5000
 - 29.5000
 - 30.5000
 - 31.5000
 - 32.5000
 - 33.5000
 - 34.5000
 - 35.5000
 - 36.5000
 - 37.5000
 - 38.5000
 - 39.5000
 - 40.5000
 - 41.5000
 - 42.5000
 - 43.5000
 - 44.5000
 - 45.5000
 - 46.5000
 - 47.5000
 - 48.5000
 - 49.5000
 - 50.5000
 - 51.5000
 - 52.5000
 - 53.5000
 - 54.5000
 - 55.5000
 - 56.5000
 - 57.5000
 - 58.5000
 - 59.5000
 - 60.5000
 - 61.5000
 - 62.5000
 - 63.5000
 - 64.5000
 - 65.5000
 - 66.5000
 - 67.5000
 - 68.5000
 - 69.5000
 - 70.5000
 - 71.5000
 - 72.5000
 - 73.5000
 - 74.5000
 - 75.5000
 - 76.5000
 - 77.5000
 - 78.5000
 - 79.5000
 - 80.5000
 - 81.5000
 - 82.5000
 - 83.5000
 - 84.5000
 - 85.5000
 - 86.5000
 - 87.5000
 - 88.5000
 - 89.5000
 - 90.5000
 - 91.5000
 - 92.5000
 - 93.5000
 - 94.5000
 - 95.5000
 - 96.5000
 - 97.5000
 - 98.5000
 - 99.5000
 - 100.5000
- YEREL YERLEŞİM BİRLİKLERİ**
- 1.5000
 - 2.5000
 - 3.5000
 - 4.5000
 - 5.5000
 - 6.5000
 - 7.5000
 - 8.5000
 - 9.5000
 - 10.5000
 - 11.5000
 - 12.5000
 - 13.5000
 - 14.5000
 - 15.5000
 - 16.5000
 - 17.5000
 - 18.5000
 - 19.5000
 - 20.5000
 - 21.5000
 - 22.5000
 - 23.5000
 - 24.5000
 - 25.5000
 - 26.5000
 - 27.5000
 - 28.5000
 - 29.5000
 - 30.5000
 - 31.5000
 - 32.5000
 - 33.5000
 - 34.5000
 - 35.5000
 - 36.5000
 - 37.5000
 - 38.5000
 - 39.5000
 - 40.5000
 - 41.5000
 - 42.5000
 - 43.5000
 - 44.5000
 - 45.5000
 - 46.5000
 - 47.5000
 - 48.5000
 - 49.5000
 - 50.5000
 - 51.5000
 - 52.5000
 - 53.5000
 - 54.5000
 - 55.5000
 - 56.5000
 - 57.5000
 - 58.5000
 - 59.5000
 - 60.5000
 - 61.5000
 - 62.5000
 - 63.5000
 - 64.5000
 - 65.5000
 - 66.5000
 - 67.5000
 - 68.5000
 - 69.5000
 - 70.5000
 - 71.5000
 - 72.5000
 - 73.5000
 - 74.5000
 - 75.5000
 - 76.5000
 - 77.5000
 - 78.5000
 - 79.5000
 - 80.5000
 - 81.5000
 - 82.5000
 - 83.5000
 - 84.5000
 - 85.5000
 - 86.5000
 - 87.5000
 - 88.5000
 - 89.5000
 - 90.5000
 - 91.5000
 - 92.5000
 - 93.5000
 - 94.5000
 - 95.5000
 - 96.5000
 - 97.5000
 - 98.5000
 - 99.5000
 - 100.5000
- ULUSAL VE SİVİLİZASYON**
- 1.5000
 - 2.5000
 - 3.5000
 - 4.5000
 - 5.5000
 - 6.5000
 - 7.5000
 - 8.5000
 - 9.5000
 - 10.5000
 - 11.5000
 - 12.5000
 - 13.5000
 - 14.5000
 - 15.5000
 - 16.5000
 - 17.5000
 - 18.5000
 - 19.5000
 - 20.5000
 - 21.5000
 - 22.5000
 - 23.5000
 - 24.5000
 - 25.5000
 - 26.5000
 - 27.5000
 - 28.5000
 - 29.5000
 - 30.5000
 - 31.5000
 - 32.5000
 - 33.5000
 - 34.5000
 - 35.5000
 - 36.5000
 - 37.5000
 - 38.5000
 - 39.5000
 - 40.5000
 - 41.5000
 - 42.5000
 - 43.5000
 - 44.5000
 - 45.5000
 - 46.5000
 - 47.5000
 - 48.5000
 - 49.5000
 - 50.5000
 - 51.5000
 - 52.5000
 - 53.5000
 - 54.5000
 - 55.5000
 - 56.5000
 - 57.5000
 - 58.5000
 - 59.5000
 - 60.5000
 - 61.5000
 - 62.5000
 - 63.5000
 - 64.5000
 - 65.5000
 - 66.5000
 - 67.5000
 - 68.5000
 - 69.5000
 - 70.5000
 - 71.5000
 - 72.5000
 - 73.5000
 - 74.5000
 - 75.5000
 - 76.5000
 - 77.5000
 - 78.5000
 - 79.5000
 - 80.5000
 - 81.5000
 - 82.5000
 - 83.5000
 - 84.5000
 - 85.5000
 - 86.5000
 - 87.5000
 - 88.5000
 - 89.5000
 - 90.5000
 - 91.5000
 - 92.5000
 - 93.5000
 - 94.5000
 - 95.5000
 - 96.5000
 - 97.5000
 - 98.5000
 - 99.5000
 - 100.5000
- YEREL YERLEŞİM BİRLİKLERİ**
- 1.5000
 - 2.5000
 - 3.5000
 - 4.5000
 - 5.5000
 - 6.5000
 - 7.5000
 - 8.5000
 - 9.5000
 - 10.5000
 - 11.5000
 - 12.5000
 - 13.5000
 - 14.5000
 - 15.5000
 - 16.5000
 - 17.5000
 - 18.5000
 - 19.5000
 - 20.5000
 - 21.5000
 - 22.5000
 - 23.5000
 - 24.5000
 - 25.5000
 - 26.5000
 - 27.5000
 - 28.5000
 - 29.5000
 - 30.5000
 - 31.5000
 - 32.5000
 - 33.5000
 - 34.5000
 - 35.5000
 - 36.5000
 - 37.5000
 - 38.5000
 - 39.5000
 - 40.5000
 - 41.5000
 - 42.5000
 - 43.5000
 - 44.5000
 - 45.5000
 - 46.5000
 - 47.5000
 - 48.5000
 - 49.5000
 - 50.5000
 - 51.5000
 - 52.5000
 - 53.5000
 - 54.5000
 - 55.5000
 - 56.5000
 - 57.5000
 - 58.5000
 - 59.5000
 - 60.5000
 - 61.5000
 - 62.5000
 - 63.5000
 - 64.5000
 - 65.5000
 - 66.5000
 - 67.5000
 - 68.5000
 - 69.5000
 - 70.5000
 - 71.5000
 - 72.5000
 - 73.5000
 - 74.5000
 - 75.5000
 - 76.5000
 - 77.5000
 - 78.5000
 - 79.5000
 - 80.5000
 - 81.5000
 - 82.5000
 - 83.5000
 - 84.5000
 - 85.5000
 - 86.5000
 - 87.5000
 - 88.5000
 - 89.5000
 - 90.5000
 - 91.5000
 - 92.5000
 - 93.5000
 - 94.5000
 - 95.5000
 - 96.5000
 - 97.5000
 - 98.5000
 - 99.5000
 - 100.5000

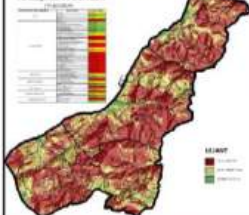
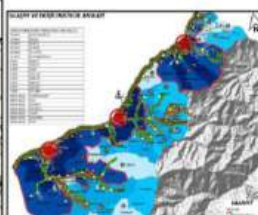
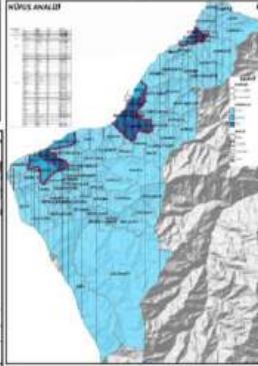

KOD	AD	YEREL YERLEŞİM BİRLİĞİ	ULUSAL VE SİVİLİZASYON	YEREL YERLEŞİM BİRLİĞİ	ULUSAL VE SİVİLİZASYON
1
2
3
4
5
6
7
8
9
10
11
12
13
14
15
16
17
18
19
20
21
22
23
24
25
26
27
28
29
30
31
32
33
34
35
36
37
38
39
40
41
42
43
44
45
46
47
48
49
50
51
52
53
54
55
56
57
58
59
60
61
62
63
64
65
66
67
68
69
70
71
72
73
74
75
76
77
78
79
80
81
82
83
84
85
86
87
88
89
90
91
92
93
94
95
96
97
98
99
100

KOD	AD	YEREL YERLEŞİM BİRLİĞİ	ULUSAL VE SİVİLİZASYON	YEREL YERLEŞİM BİRLİĞİ	ULUSAL VE SİVİLİZASYON
1
2
3
4
5
6
7
8
9
10
11
12
13
14
15
16
17
18
19		

KARADENİZ TEKNİK ÜNİVERSİTESİ ŞEHİR VE BÖLGE PLANLAMA BÖLÜMÜ 2024-2025 GÜZ DÖNEMİ PLANLAMA
STÜDYOSU (3005) 1/25.000 ÖLÇEKLİ KENT BÖLGE YAPISAL PLANI

1:100000 ÖLÇEKLİ PLAN
4125000 XRAY ALTI RENK
417054 FURKAN SAİDÖĞLÜ
417054 ALKAN AYDÖĞE



KAVRAMSAL ŞEMA

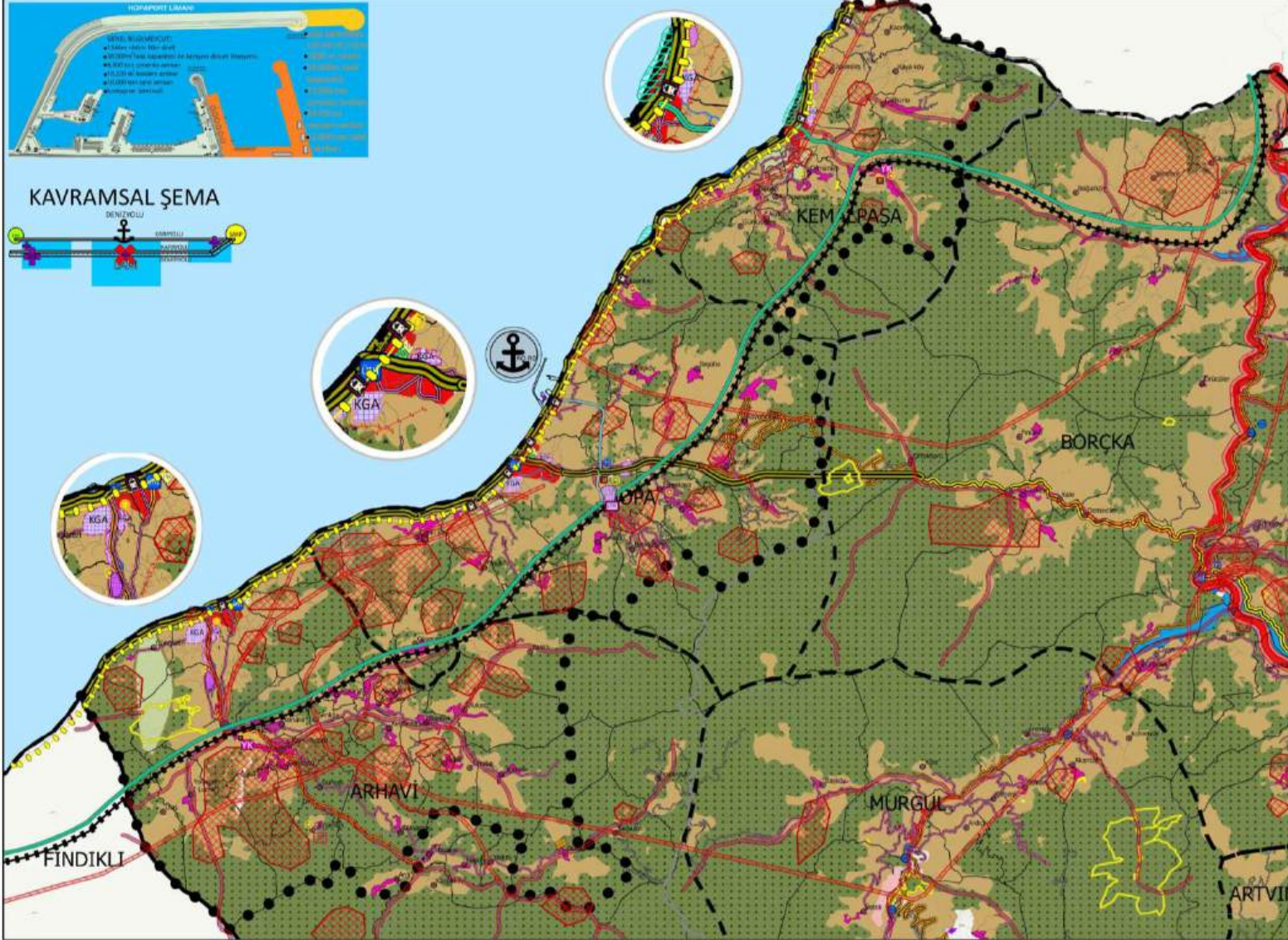
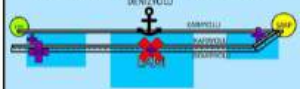

- SİMVELER**
- 1. KENT SINIRI
 - 2. LGS SINIRI
 - 3. NISANLI SINIRI
 - 4. HOPAPORT SINIRI
 - 5. KENT İÇİ SINIRI
 - 6. KENT DİŞİ SINIRI
 - 7. KENT İÇİ SINIRI
 - 8. KENT DİŞİ SINIRI
 - 9. KENT İÇİ SINIRI
 - 10. KENT DİŞİ SINIRI
 - 11. KENT İÇİ SINIRI
 - 12. KENT DİŞİ SINIRI
 - 13. KENT İÇİ SINIRI
 - 14. KENT DİŞİ SINIRI
 - 15. KENT İÇİ SINIRI
 - 16. KENT DİŞİ SINIRI
 - 17. KENT İÇİ SINIRI
 - 18. KENT DİŞİ SINIRI
 - 19. KENT İÇİ SINIRI
 - 20. KENT DİŞİ SINIRI
- PLANKÖLGE RENKLERİ**
- 1. KENT İÇİ SINIRI
 - 2. KENT DİŞİ SINIRI
 - 3. KENT İÇİ SINIRI
 - 4. KENT DİŞİ SINIRI
 - 5. KENT İÇİ SINIRI
 - 6. KENT DİŞİ SINIRI
 - 7. KENT İÇİ SINIRI
 - 8. KENT DİŞİ SINIRI
 - 9. KENT İÇİ SINIRI
 - 10. KENT DİŞİ SINIRI
 - 11. KENT İÇİ SINIRI
 - 12. KENT DİŞİ SINIRI
 - 13. KENT İÇİ SINIRI
 - 14. KENT DİŞİ SINIRI
 - 15. KENT İÇİ SINIRI
 - 16. KENT DİŞİ SINIRI
 - 17. KENT İÇİ SINIRI
 - 18. KENT DİŞİ SINIRI
 - 19. KENT İÇİ SINIRI
 - 20. KENT DİŞİ SINIRI
- YAPILAN VE İZLENİMLERİ**
- 1. KENT İÇİ SINIRI
 - 2. KENT DİŞİ SINIRI
 - 3. KENT İÇİ SINIRI
 - 4. KENT DİŞİ SINIRI
 - 5. KENT İÇİ SINIRI
 - 6. KENT DİŞİ SINIRI
 - 7. KENT İÇİ SINIRI
 - 8. KENT DİŞİ SINIRI
 - 9. KENT İÇİ SINIRI
 - 10. KENT DİŞİ SINIRI
 - 11. KENT İÇİ SINIRI
 - 12. KENT DİŞİ SINIRI
 - 13. KENT İÇİ SINIRI
 - 14. KENT DİŞİ SINIRI
 - 15. KENT İÇİ SINIRI
 - 16. KENT DİŞİ SINIRI
 - 17. KENT İÇİ SINIRI
 - 18. KENT DİŞİ SINIRI
 - 19. KENT İÇİ SINIRI
 - 20. KENT DİŞİ SINIRI
- BULGULAR**
- 1. KENT İÇİ SINIRI
 - 2. KENT DİŞİ SINIRI
 - 3. KENT İÇİ SINIRI
 - 4. KENT DİŞİ SINIRI
 - 5. KENT İÇİ SINIRI
 - 6. KENT DİŞİ SINIRI
 - 7. KENT İÇİ SINIRI
 - 8. KENT DİŞİ SINIRI
 - 9. KENT İÇİ SINIRI
 - 10. KENT DİŞİ SINIRI
 - 11. KENT İÇİ SINIRI
 - 12. KENT DİŞİ SINIRI
 - 13. KENT İÇİ SINIRI
 - 14. KENT DİŞİ SINIRI
 - 15. KENT İÇİ SINIRI
 - 16. KENT DİŞİ SINIRI
 - 17. KENT İÇİ SINIRI
 - 18. KENT DİŞİ SINIRI
 - 19. KENT İÇİ SINIRI
 - 20. KENT DİŞİ SINIRI
- 2040 YILI KENT BÖLGE NÜFUSU**
- | | |
|------------|--------|
| HOPA: | 38.019 |
| ARHAVİ: | 31.937 |
| KEMALPAŞA: | 11.416 |
| TOPLAM: | 81.372 |

PLAN KARARI-PLAN NOTU

1. Planın Amacı: Bu plan, Artvin Kent Bölge Yapısal Planı'nın 2024-2025 Güz Dönemi Planlama Stüdyosu kapsamında hazırlanmıştır. Planın amacı, kent bölgesinin fiziksel, sosyal ve ekonomik gelişimini düzenlemek, kent alanını korumak ve kent yaşamını iyileştirmektir.

2. Planın Kapsamı: Plan, Artvin Kent Bölgesi sınırları içerisindeki tüm alanları kapsar. Planın kapsamı, kent alanı, kent dışı alan ve kent dışı alanın bir kısmını kapsar.

3. Planın Temel Prensipleri: Planın temel prensipleri, kent alanını korumak, kent yaşamını iyileştirmek, kent alanını düzenlemek, kent alanını korumak ve kent yaşamını iyileştirmektir.

4. Planın Temel İlkeleri: Planın temel ilkeleri, kent alanını korumak, kent yaşamını iyileştirmek, kent alanını düzenlemek, kent alanını korumak ve kent yaşamını iyileştirmektir.

5. Planın Temel Görevleri: Planın temel görevleri, kent alanını korumak, kent yaşamını iyileştirmek, kent alanını düzenlemek, kent alanını korumak ve kent yaşamını iyileştirmektir.

6. Planın Temel Sorunları: Planın temel sorunları, kent alanını korumak, kent yaşamını iyileştirmek, kent alanını düzenlemek, kent alanını korumak ve kent yaşamını iyileştirmektir.

7. Planın Temel Çözümleri: Planın temel çözümleri, kent alanını korumak, kent yaşamını iyileştirmek, kent alanını düzenlemek, kent alanını korumak ve kent yaşamını iyileştirmektir.

8. Planın Temel Uygulanabilirlik Koşulları: Planın temel uygulanabilirlik koşulları, kent alanını korumak, kent yaşamını iyileştirmek, kent alanını düzenlemek, kent alanını korumak ve kent yaşamını iyileştirmektir.

9. Planın Temel İzleme ve Değerlendirme Koşulları: Planın temel izleme ve değerlendirme koşulları, kent alanını korumak, kent yaşamını iyileştirmek, kent alanını düzenlemek, kent alanını korumak ve kent yaşamını iyileştirmektir.

10. Planın Temel Diğer Koşulları: Planın temel diğer koşulları, kent alanını korumak, kent yaşamını iyileştirmek, kent alanını düzenlemek, kent alanını korumak ve kent yaşamını iyileştirmektir.

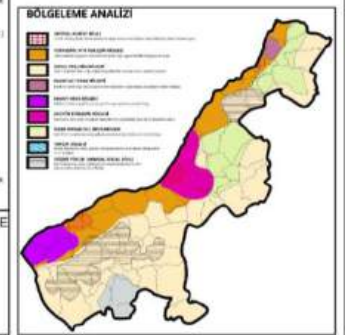
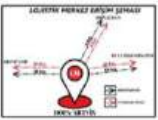

2040 HOPA MAHALLE-KÖY PROJeksiYON NUFUSLARI

MAHALLE	KÖY	2040 NÜFUSU
...

2040 KEMALPAŞA MAHALLE-KÖY PROJeksiYON NUFUSLARI

MAHALLE	KÖY	2040 NÜFUSU
...

2040 ARHAVİ MAHALLE-KÖY PROJeksiYON NUFUSLARI

MAHALLE	KÖY	2040 NÜFUSU
...